

- EXISTANT
- A DEMOLIR
- A CONSTRUIRE

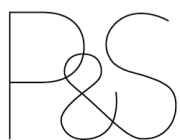

Maitre d'oeuvre
PIPARD & SIMON architectes
 25 bis des trente 35000 RENNES
 contact@pipard-simon.com
 07.51.81.37.72

Maitre d'ouvrage

projet
37 Rue de la Palestine
35700 RENNES

légende
FACADE EST.
CONSTRUCTION EXISTANT

échelle
1:50

pièce
DET
 date
22/10/2019

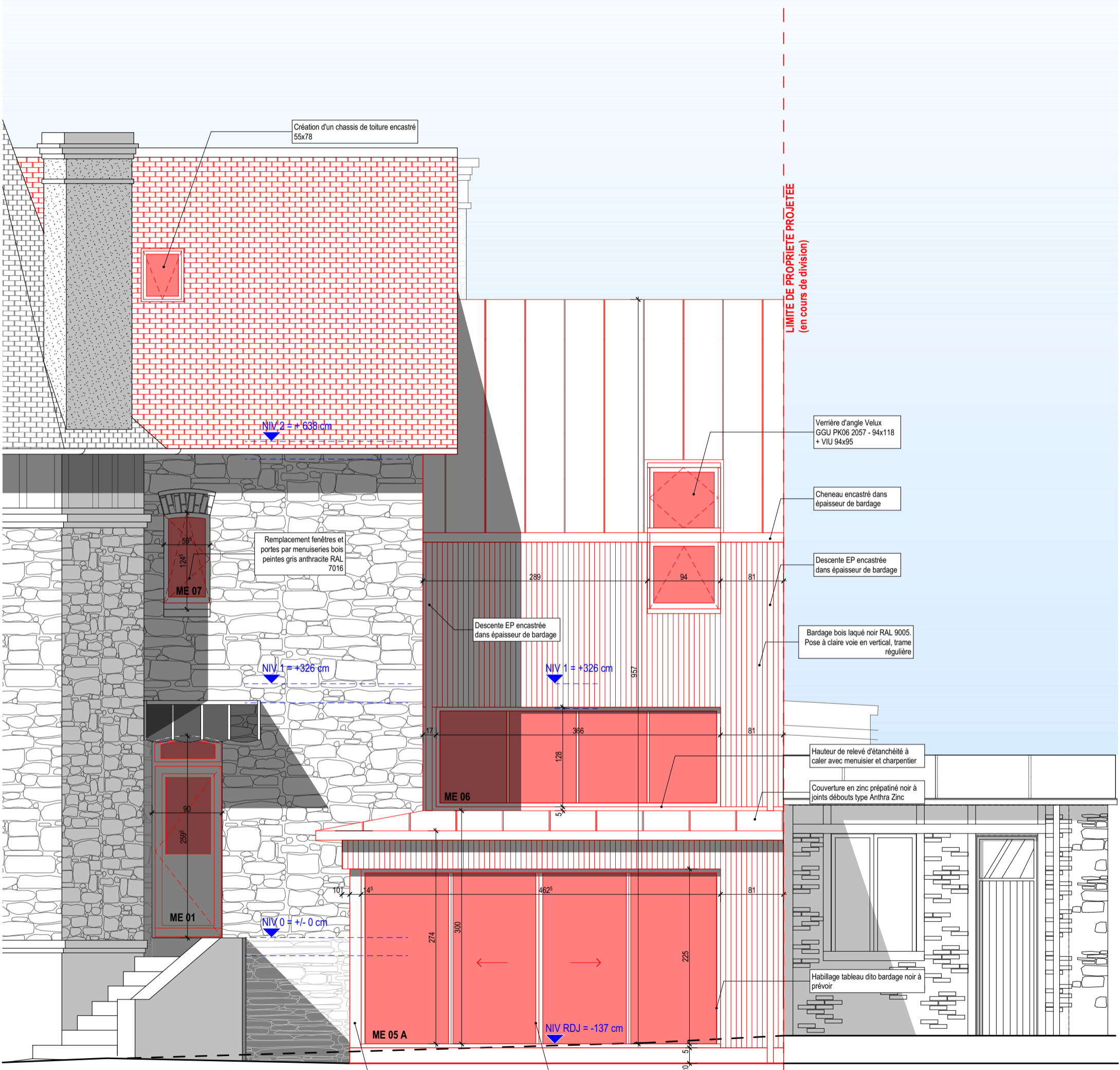

LIMITE DE PROPRIÉTÉ PROJÉTÉE
(en cours de division)

- EXISTANT
- A DEMOLIR
- A CONSTRUIRE

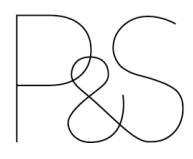

Maitre d'oeuvre
PIPARD & SIMON architectes
 25 bis des trente 35000 RENNES
 contact@pipard-simon.com
 07.51.81.37.72

Maitre d'ouvrage

projet
37 Rue de la Palestine
35700 RENNES

légende
FACADE EST.
CONSTRUCTION
EXTENSION

échelle
1:50

pièce
DET
 date
22/10/2019

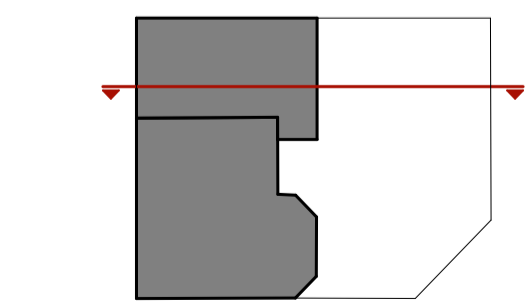
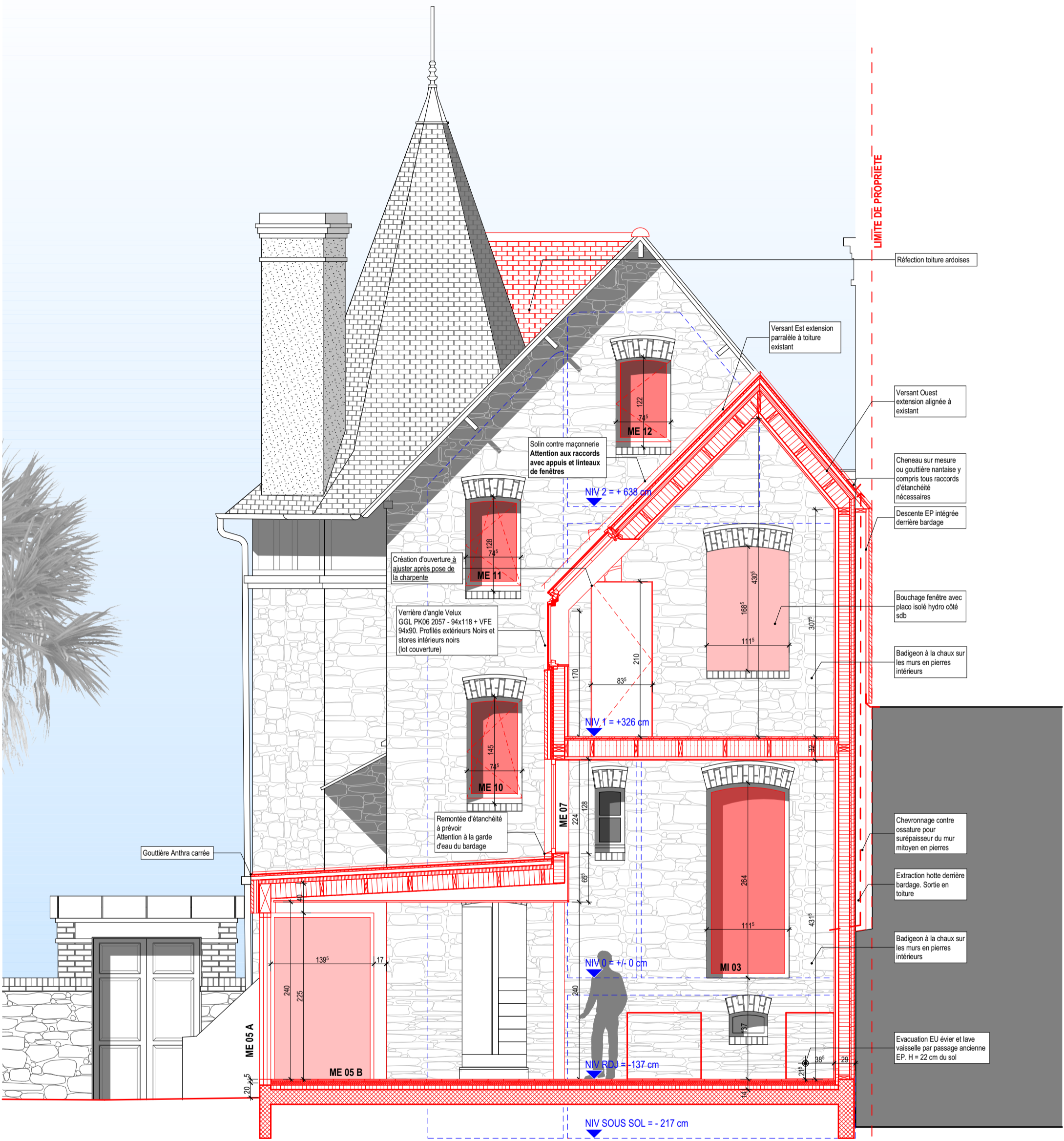

LIMITE DE PROPRIÉTÉ

- Régénération toiture ardoises
- Versant Est extension parallèle à toiture existant
- Versant Ouest extension alignée à existant
- Cheneau sur mesure ou gouttière nantaise y compris tous raccords d'étanchéité nécessaires
- Descente EP intégrée derrière bardage
- Bouchage fenêtre avec placo isolé hydro côté sdb
- Badigeon à la chaux sur les murs en pierres intérieurs
- Chevronnage contre ossature pour surépaisseur du mur mitoyen en pierres
- Extraction hotte derrière bardage. Sortie en toiture
- Badigeon à la chaux sur les murs en pierres intérieurs
- Evacuation EU évier et lave vaisselle par passage ancienne EP. H = 22 cm du sol

- EXISTANT
- A DEMOLIR
- A CONSTRUIRE

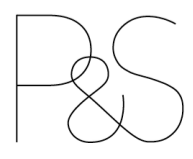

Maitre d'oeuvre
PIPARD & SIMON architectes
 25 bis des trente 35000 RENNES
 contact@pipard-simon.com
 07.51.81.37.72

Maitre d'ouvrage

projet
 37 Rue de la Palestine
 35700 RENNES

légende
COUPE 01B.
CONSTRUCTION

échelle
1:50

pièce
DET
 date
22/10/2019