

# ELEVATION N/E

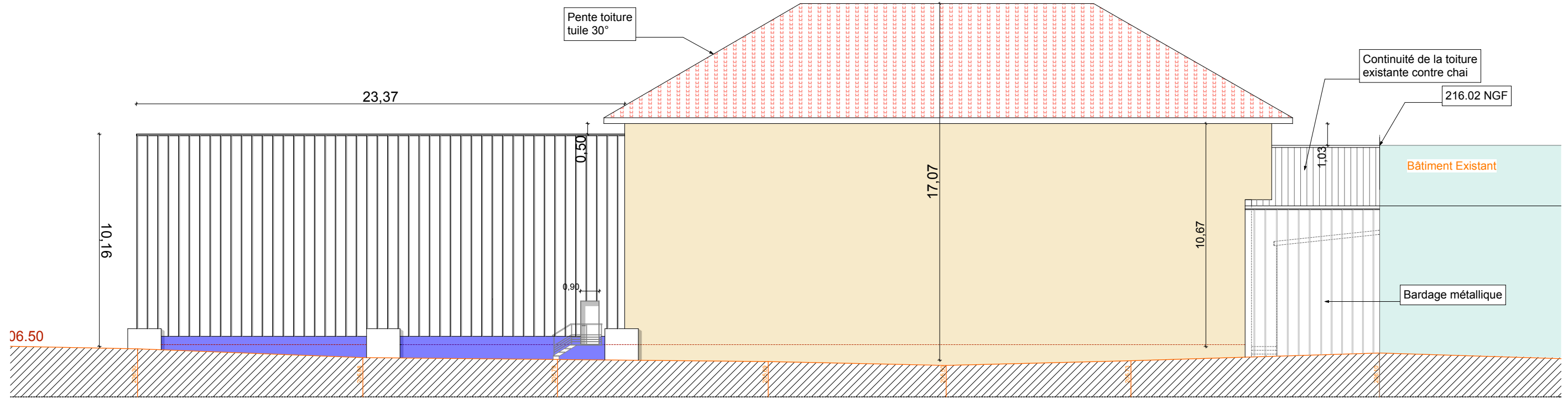

# COUPE CC

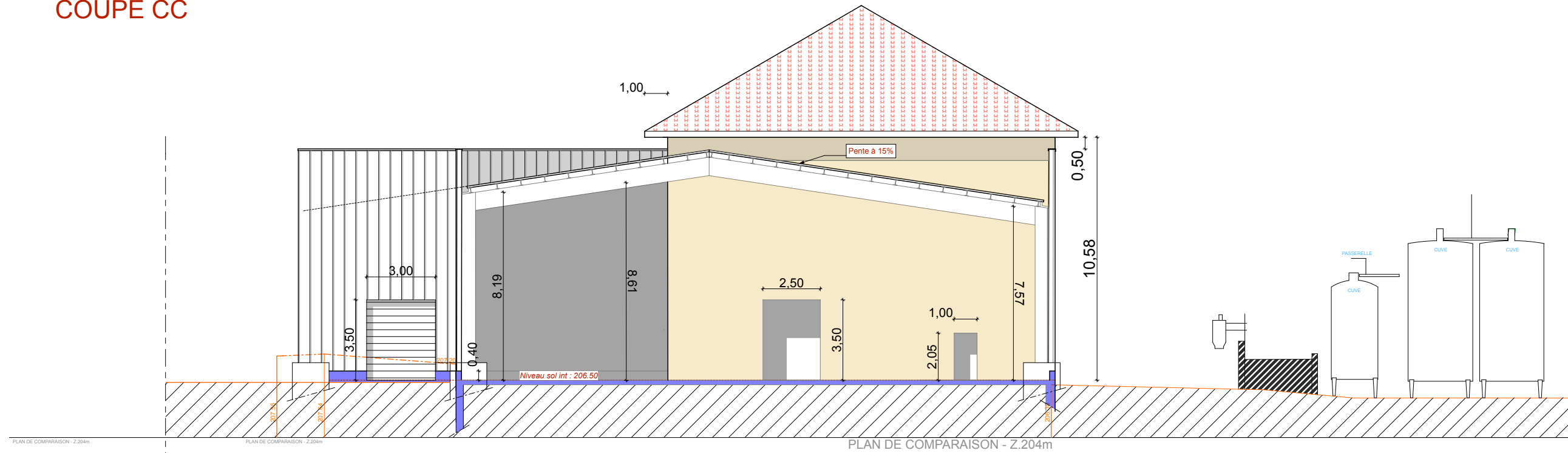

**Maître d'ouvrage:**  
Sarl Domaines Paul Mas - Route de Villeveyrac - 34 530 Montagnac  
**Site d'Exploitation:** Domaine Pierjacq Astruc - 11 300 Malras

**PROJET D'EXTENSION DU SITE DE CONDITIONNEMENT**  
**EXTENSION - ELEVATIONS PROJET**

Date: 14/01/2017  
ECH: 1/200°

**DCE**

**Anne BOURLEYRE**  
Architecte D.P.L.G.  
Tél: 06 81 57 90 94 - Mail: annebourleyre@yahoo.fr

**INDICE 9**  
**14 JANVIER 2017**

**07**

ELEVATION PARTIE 1

ELEVATION PARTIE 2

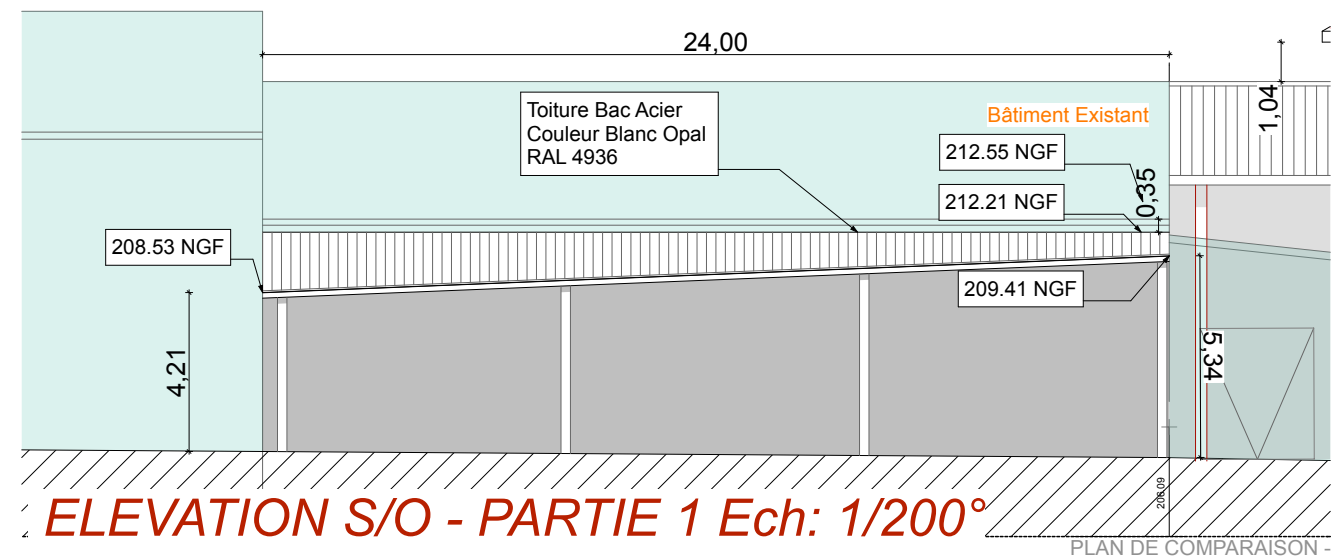
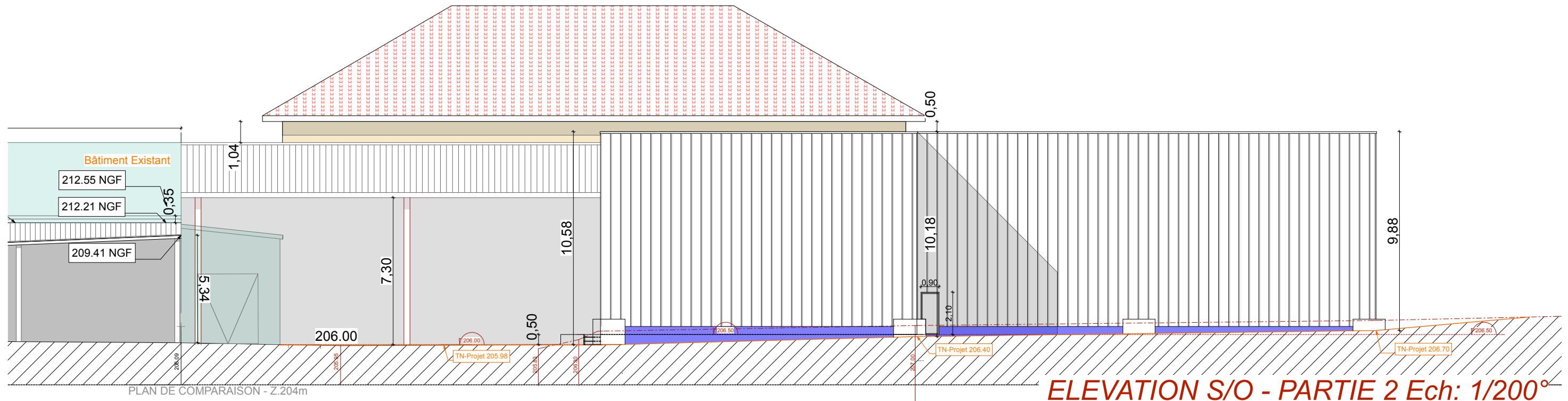
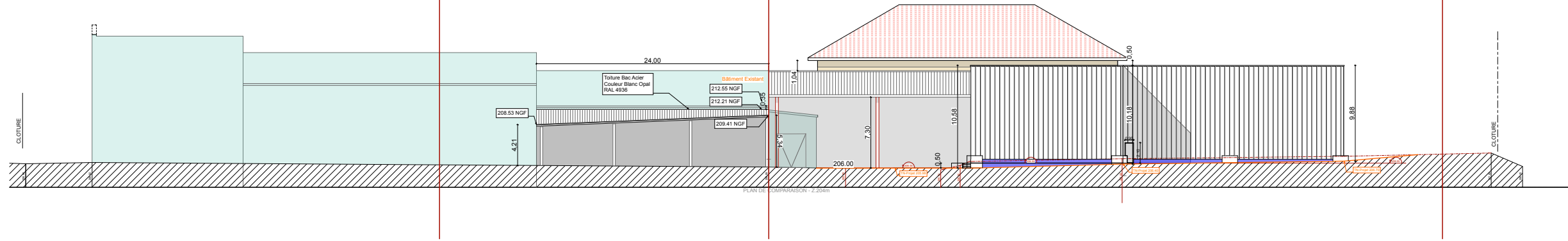

**Maître d'ouvrage:**  
Sarl Domaines Paul Mas - Route de Villeveyrac - 34 530 Montagnac

**Site d'Exploitation:** Domaine Pierjacq Astruc - 11 300 Malras

**PROJET D'EXTENSION DU SITE DE CONDITIONNEMENT**

**EXTENSION - ELEVATIONS PROJET**

Date: 14/01/2017

ECH: 1/200°

**DCE**

**Anne BOURLEYRE**  
Architecte D.P.L.G.

Tél: 06 81 57 90 94 - Mail: annebourleyre@yahoo.fr

**INDICE 9**  
14 JANVIER 2017

**06**

DEPARTEMENT DE L'AUDE  
COMMUNE DE MALRAS

**MÂTRE D'OUVRAGE**

SARL DOMAINES Paul Mas  
DOMAINE DE NICOLE – Rte DE VILLVEYRAC – 34 530 MONTAGNAC

**SITE D'EXPLOITATION**

DOMAINE PIERJACQ ASTRUC – 11 300 MALRAS

**DOSSIER DE CONSULTATION DES ENTREPRISES**



**PROJET D'EXTENSION DU SITE DE CONDITIONNEMENT**

**INDICE 9 - 14 Janvier 2017**

Anne BOURLEYRE  
Architecte D.P.L.G.  
Tél : 06 81 57 90 94  
Mail : annebourleyre@yahoo.fr

Adresse : 9, bis chemin de chichery - 34120 Pezenas

# ELEVATION S/E

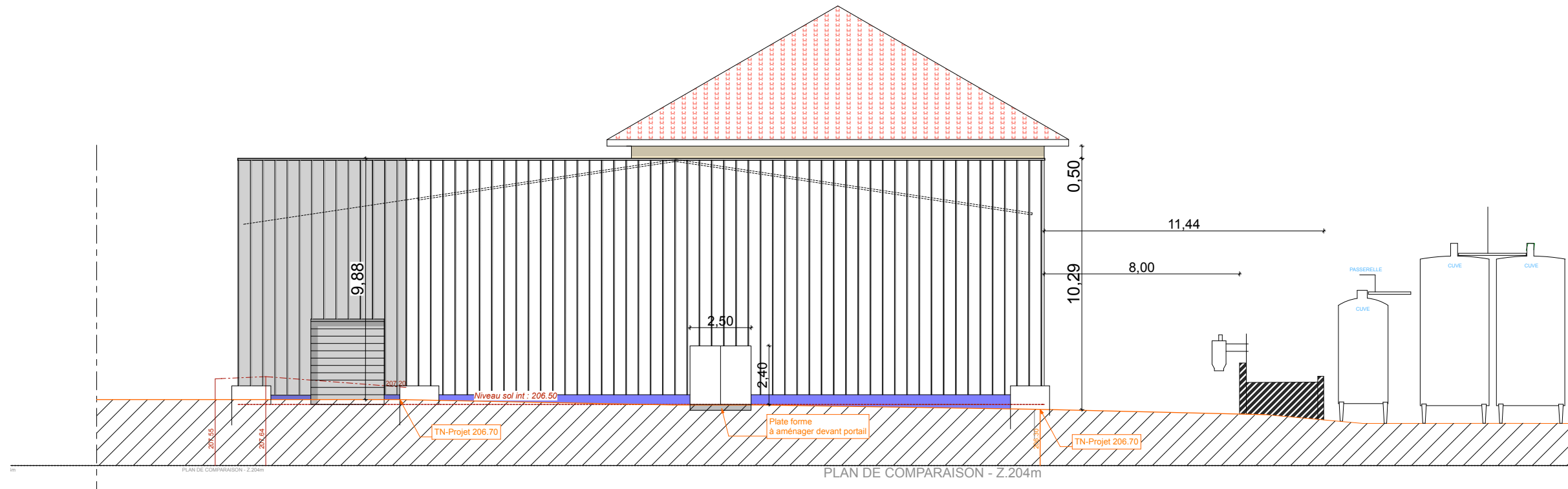

# COUPE BB

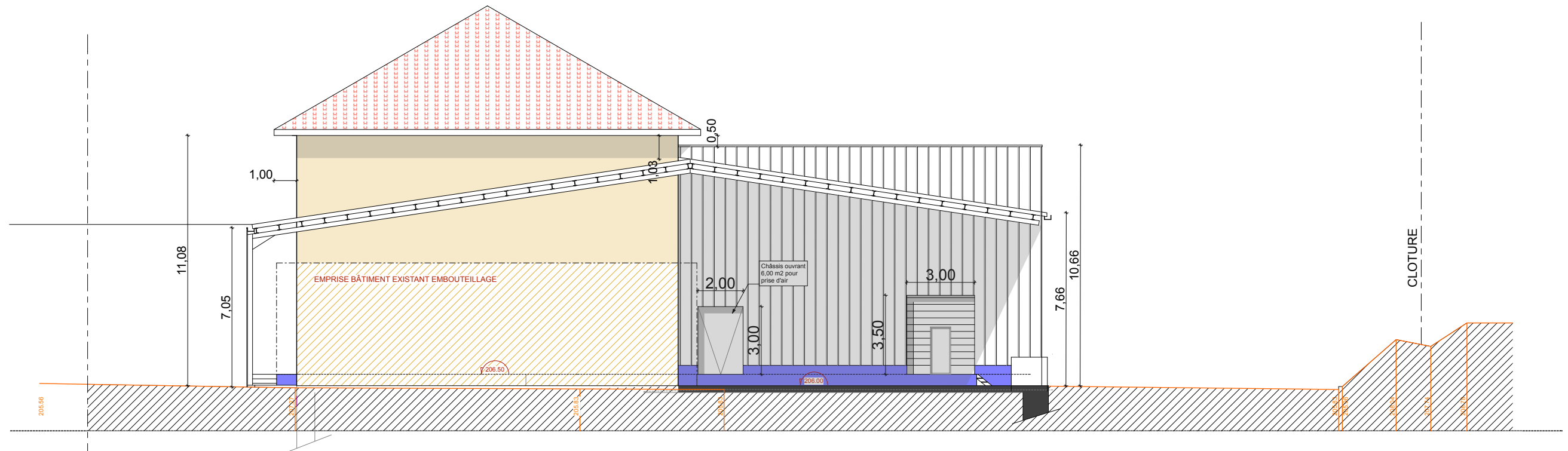

**Maître d'ouvrage:**  
Sarl Domaines Paul Mas - Route de Villeveyrac - 34 530 Montagnac  
**Site d'Exploitation:** Domaine Pierjacq Astruc - 11 300 Malras

**PROJET D'EXTENSION DU SITE DE CONDITIONNEMENT**  
**EXTENSION - ELEVATIONS PROJET**

Date: 14/01/2017  
Ech: 1/200°

**DCE**

**Anne BOURLEYRE**  
Architecte D.P.L.G.  
Tél: 06 81 57 90 94 - Mail: annebourleyre@yahoo.fr

**INDICE 9**  
14 JANVIER 2017

**05**

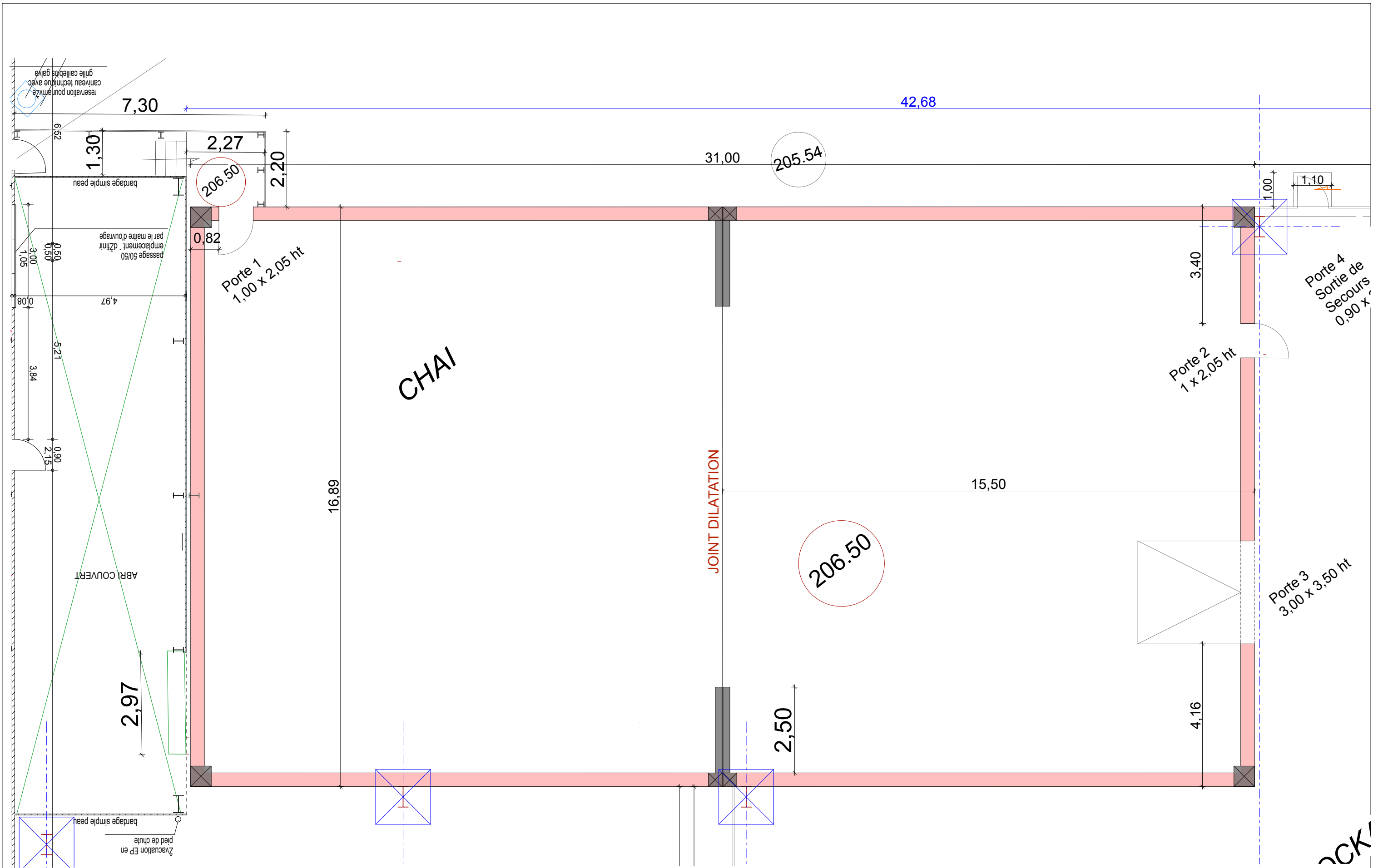

<b>Maître d'ouvrage:</b> Sarl Domaines Paul Mas - Route de Villeveyrac - 34 530 Montagnac	<b>PROJET D'EXTENSION DU SITE DE CONDITIONNEMENT</b>	Date: 14/01/2017	<b>DCE</b> Anne BOURLEYRE Architecte D.P.L.G.	<b>INDICE 9</b> 14 JANVIER 2017
<b>Site d'Exploitation:</b> Domaine Pierjacq Astruc - 11 300 Malras	<b>EXTENSION - PLAN PROJET - CONSTRUCTION</b>	ECH:	Tél: 06 81 57 90 94 - Mail: annebourleyre@yahoo.fr	<b>03</b>

**ÉLÉVATION - N°E**

CI Plan Topographique

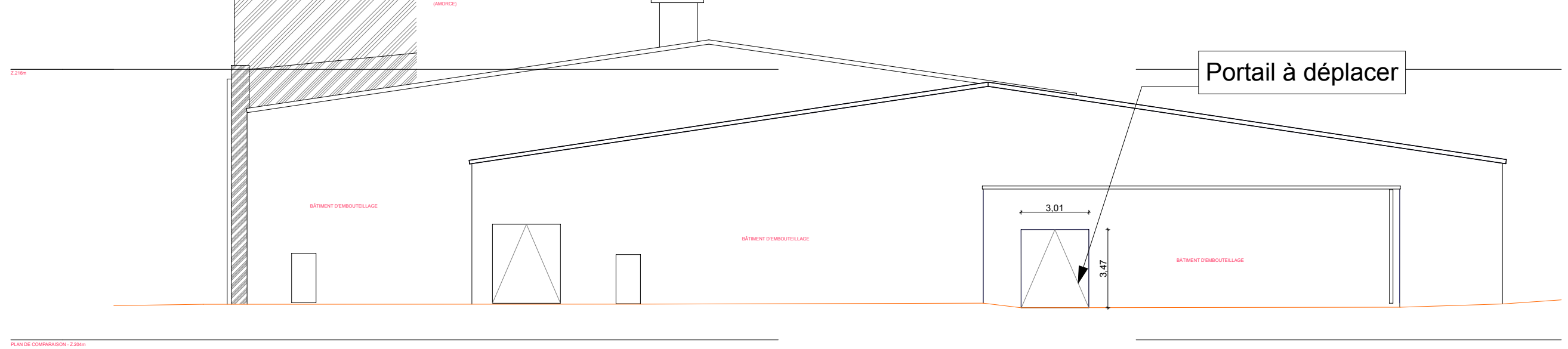

COUPE SUR TERRAIN - ETAT ACTUEL - BÂTIMENT D'EMBOUEILLAGE EXISTANT

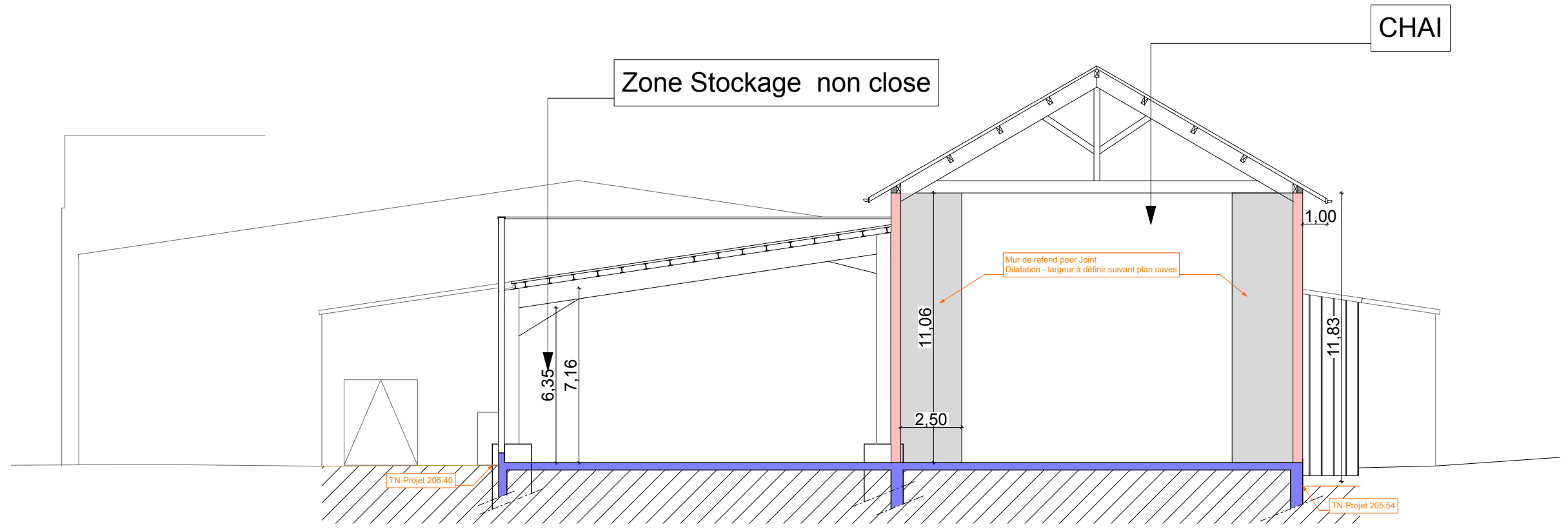

COUPE DE PRINCIPE AA- PROJET

<p><b>Maître d'ouvrage:</b> Sarl Domaines Paul Mas - Route de Villeveyrac - 34 530 Montagnac</p>	<p><b>PROJET D'EXTENSION DU SITE DE CONDITIONNEMENT</b></p>	<p>Date: <b>14/01/2017</b></p>	<p><b>DCE</b></p>	<p><b>Anne BOURLEYRE</b> Architecte D.P.L.G.</p>	<p><b>INDICE 9</b> <b>14 JANVIER 2017</b></p>
<p><b>Site d'Exploitation:</b> Domaine Pierjacq Astruc - 11 300 Malras</p>	<p><b>EXTENSION - COUPES ETAT ACTUEL 1 PROJET</b></p>	<p>ECH: 1/200°</p>		<p>Tél: 06 81 57 90 94 - Mail: <a href="mailto:annebourleyre@yahoo.fr">annebourleyre@yahoo.fr</a></p>	

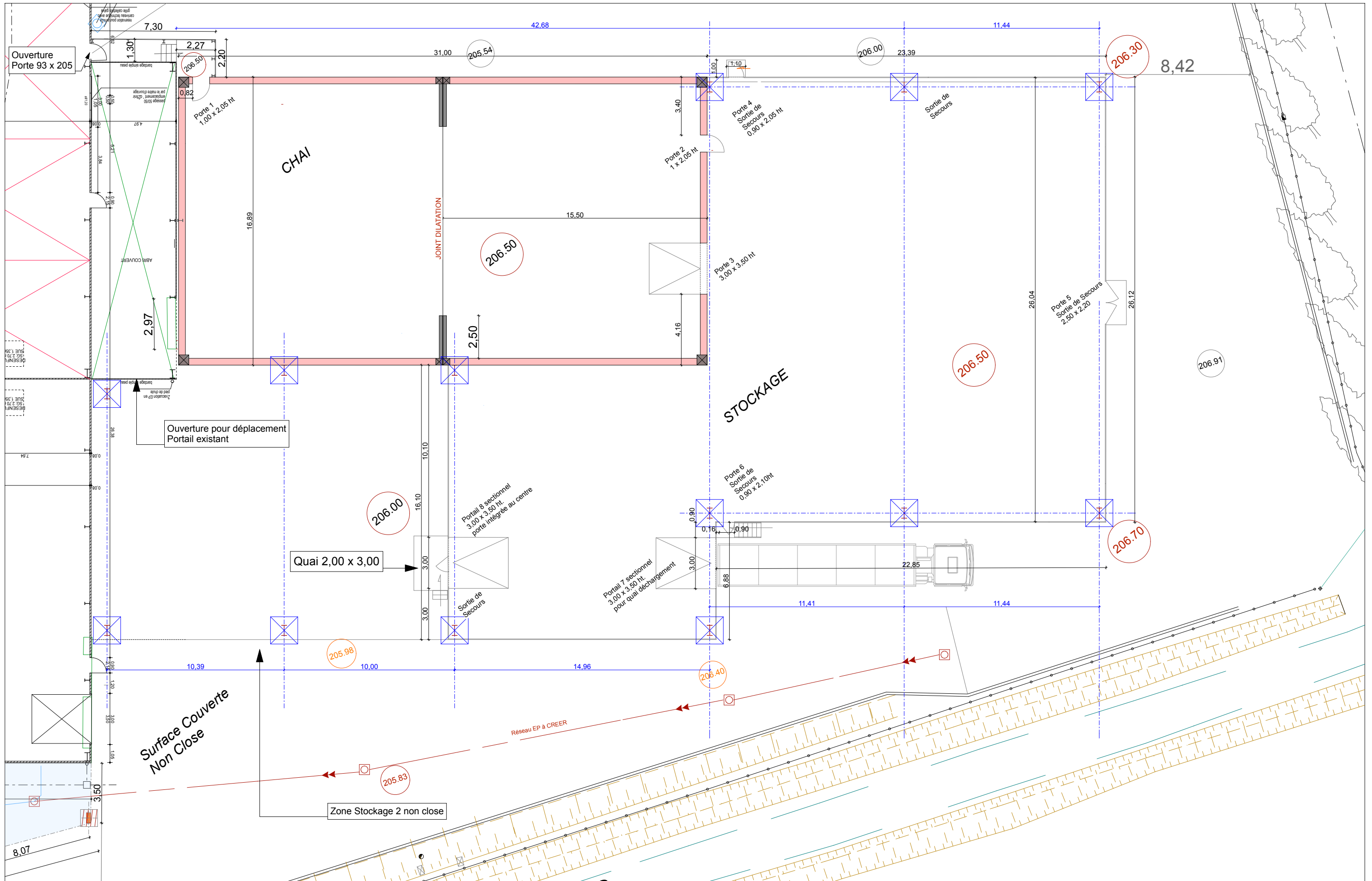

**Maitre d'ouvrage:**  
Sarl Domaines Paul Mas - Route de Villeveyrac - 34 530 Montagnac

**Site d'Exploitation:** Domaine Pierjacq Astruc - 11 300 Malras

**PROJET D'EXTENSION DU SITE DE CONDITIONNEMENT**

**EXTENSION - PLAN PROJET - CONSTRUCTION**

Date: 14/01/2017

ECH: 1/200°

**DCE**

**Anne BOURLEYRE**  
Architecte D.P.L.G.

Tél: 06 81 57 90 94 - Mail: annebourleyre@yahoo.fr

**INDICE 9**  
14 JANVIER 2017

**02**

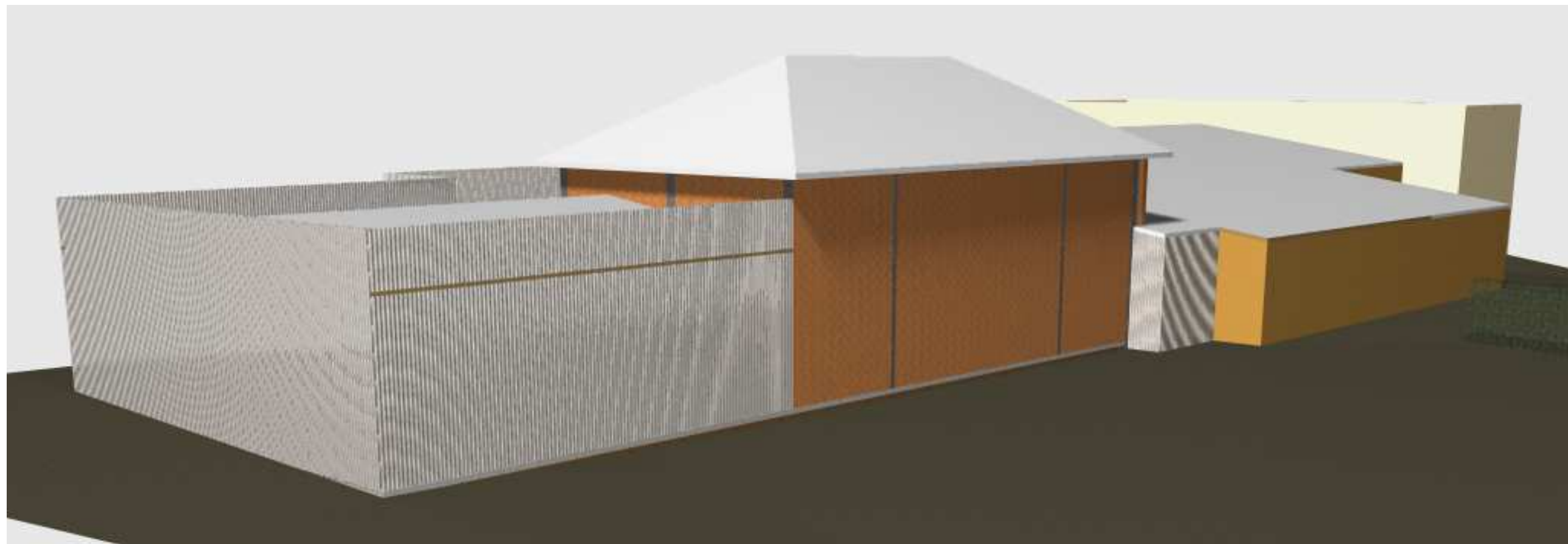
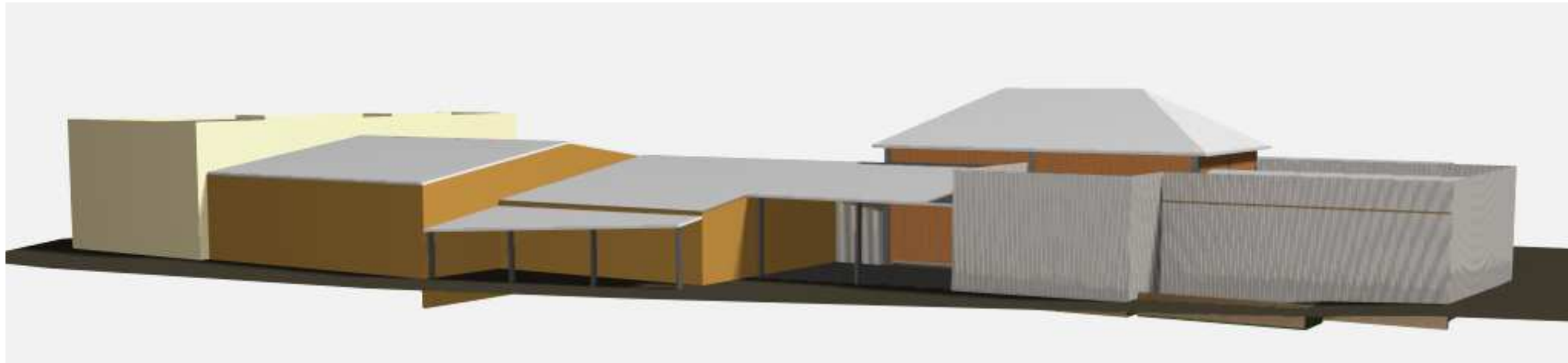

**Maître d'ouvrage:**  
Sarl Domaines Paul Mas - Route de Villeveyrac - 34 530 Montagnac

**PROJET D'EXTENSION DU SITE DE CONDITIONNEMENT**

Date:  
14/01/2017

**DCE**

**Anne BOURLEYRE**  
Architecte D.P.L.G.

**Site d'Exploitation:** Domaine Pierjacq Astruc - 11 300 Malras

**EXTENSION - PERSPECTIVES D'ENSEMBLE**

ECH:

Tél: 06 81 57 90 94 - Mail: annebourleyre@yahoo.fr

**INDICE 9**  
**14 JANVIER 2017**



Maitre d'ouvrage: Sarl Domaines Paul Mas - Route de Villeveyrac - 34 530 Montagnac  
Site d'Exploitation: Domaine Pierjacq Astruc - 11 300 Maïtras

PROJET D'EXTENSION DU SITE DE CONDITIONNEMENT  
EXTENSION - PROJET GENERAL

Date: 14/01/2017  
ECH: 1/500°

DCE

Anne BOURLEYRE  
Architecte D.P.L.G.  
Tél: 06 81 57 90 94 - Mail: annebourleyre@yahoo.fr

INDICE 9  
14 JANVIER 2017

01

