

Rénovation et Extension de l'Hôtel communautaire et de la MSAP LESNEVEN

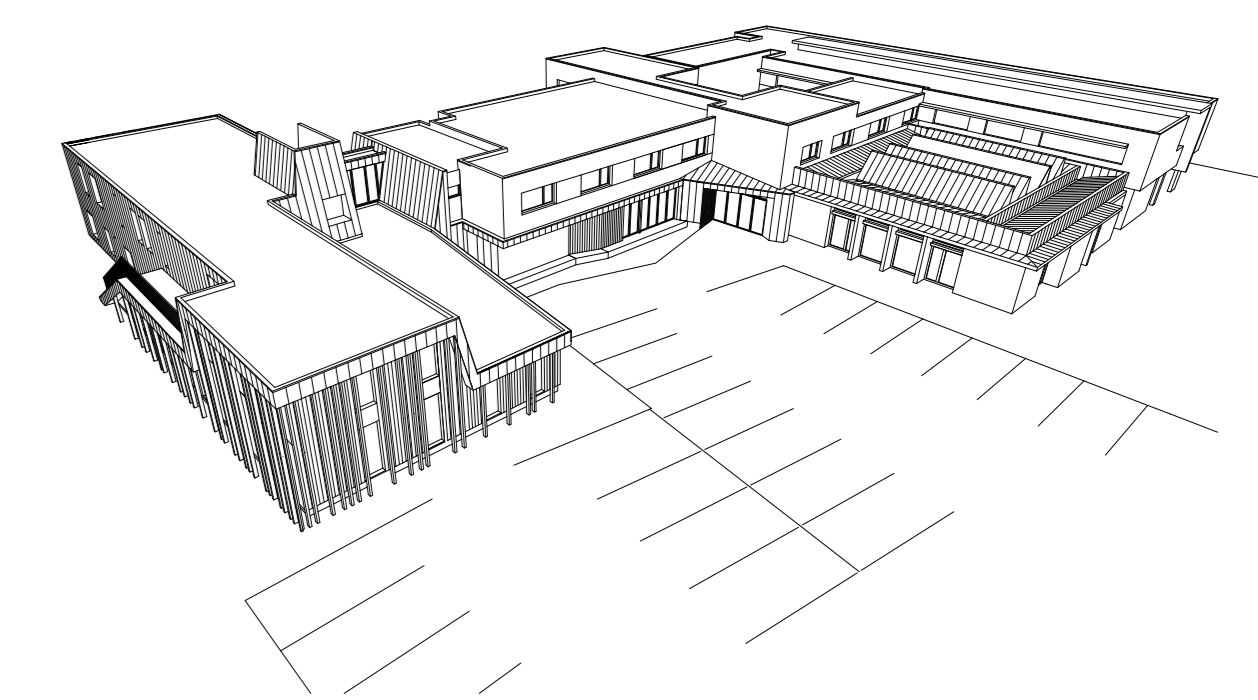

<p>Guillaume Aspritou Architecte mandataire 29000 Brest 02 98 42 02 02 / 06 85 08 94 57 contact@ga-architecte.fr</p>	<p>DCE</p>	
	<p>Onésime Pyysäke 39 rue de la République 29000 Brest 02 98 42 02 02 / 06 85 08 94 57 fabien@onesime-pyysake.fr</p>	<p>Oxla Bureau d'études VSD 39 rue de la République 29000 Brest 02 98 42 02 02 / 06 85 08 94 57 julien@oxla.fr</p>
<p>Armor Economie Economiste 12 Impasse Royal Dubail 29000 Brest 02 97 21 69 18 / 06 85 08 94 57 armor.eco@armor-economie.com</p>	<p>Anheol Energies Bureau d'études Thermiques 2 Avenue Georges Pompidou 29000 Brest 07 82 41 24 28 contact@anheol-energie.com</p>	<p>Technistruktur Bureau d'études Techniques Étendue Structure 140 rue Pierre Béranger 29000 Brest 02 97 52 00 21 contact@technistruktur.fr</p>
<p>EPI del Bureau d'études Électrique 6 Pôles d'Innovation de Mescoot 29000 Lorient 09 79 72 06 14 epi@del.fr</p>	<p>Apave Bureau de contrôle 37 rue du Baron LeRosaire 29000 Brest 02 98 42 14 44 brest@apave.com</p>	<p>Socotec SA 180 Rue De Kervoren 29000 Brest 02 20 61 20 44</p>
<p>COMMUNAUTE LESNEVEN Maire d'ouvrage 12 Boulevard de la Lumière 29200 Lesneven</p>	<p>09 / COUPES DD / EE</p>	<p>1/50ème 21/03/19</p>