

Rénovation et Extension de l'Hôtel communautaire et de la MSAP LESNEVEN

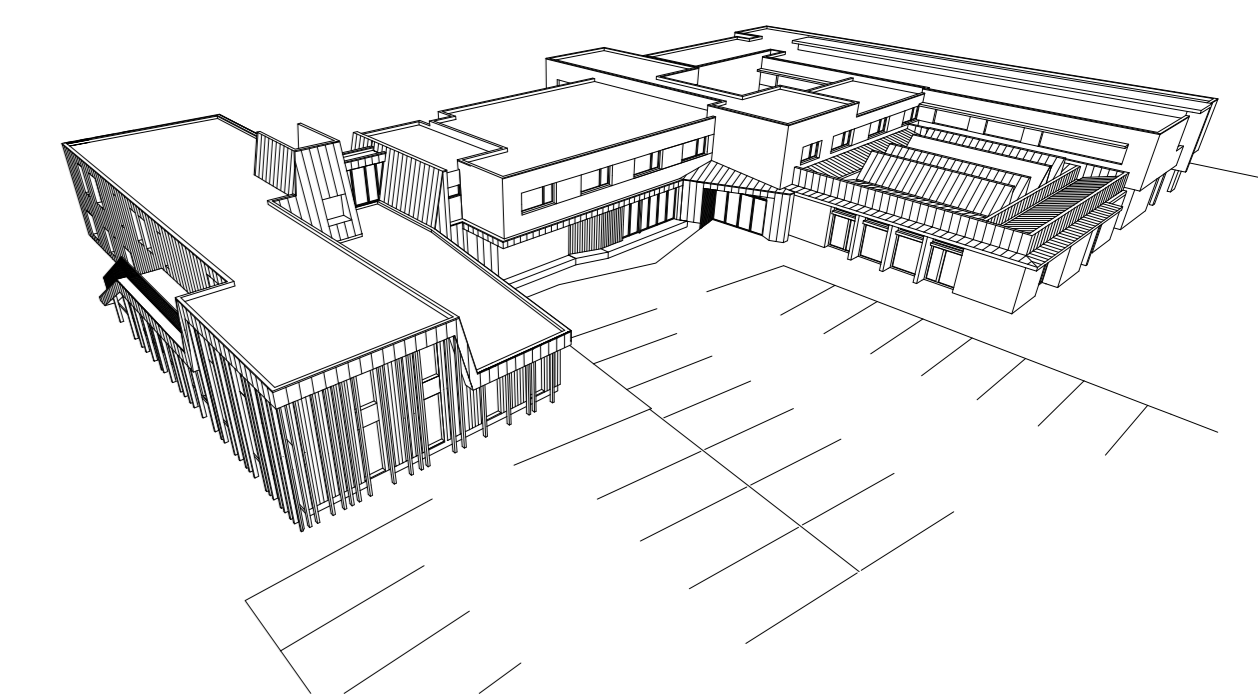

<p>Guillaume Aspiou Architecte mandataire</p> <p>02 98 80 12 15 29200 Brest 0298801215 / 02 98 80 12 15 contact@ga-architecte.fr</p>	<p>DCE</p>			
	<p>Onésime Paysagiste</p> <p>39 rue de la République 29200 Brest 02 98 80 37 80 / 02 12 15 15 02 fabien@onesime-paysage.fr</p>	<p>Oala Bureau d'études VRD</p> <p>140 rue Pierre Bernard 29200 Brest 02 98 42 14 44 brest@oala.com</p>	<p>Armor Economie Economiste</p> <p>12 Impasse Brest Dubail 29100 Lorient 02 97 21 69 18 / 06 85 88 84 57 armor.eco@armor-economie.com</p>	<p>Anheol Energies Bureau d'études Thermiques</p> <p>3 Avenue Georges Pompidou 29200 Brest 02 98 42 14 44 contact@anheol-energie.com</p>
<p>EFI bat Bureau d'études Electricité</p> <p>6 Pôles d'Innovation de Mescoot 29000 Lorient 09 79 72 06 14 efi@efibat.fr</p>	<p>Apave Bureau de contrôle</p> <p>37 rue du Baron Lacroix 29000 Brest 02 98 42 14 44 brest@apave.com</p>	<p>Socotec SAP</p> <p>180 Rue De Kervenn 29000 Brest 02 20 61 20 44</p>		
<p>COMMUNAUTE LESNEVEN COTE DES LEGENDES Maire d'ouvrage 12 Boulevard des Etoiles Lumière 29200 Lesneven</p>	<p>08 / COUPES AA part 2 / CC / FF</p>	<p>1/50eme 21/03/19</p>		