

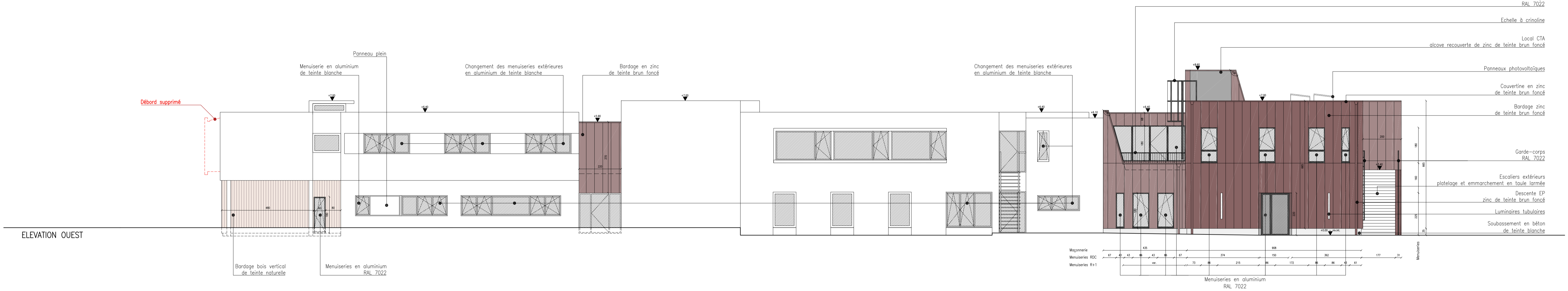

ELEVATION EST

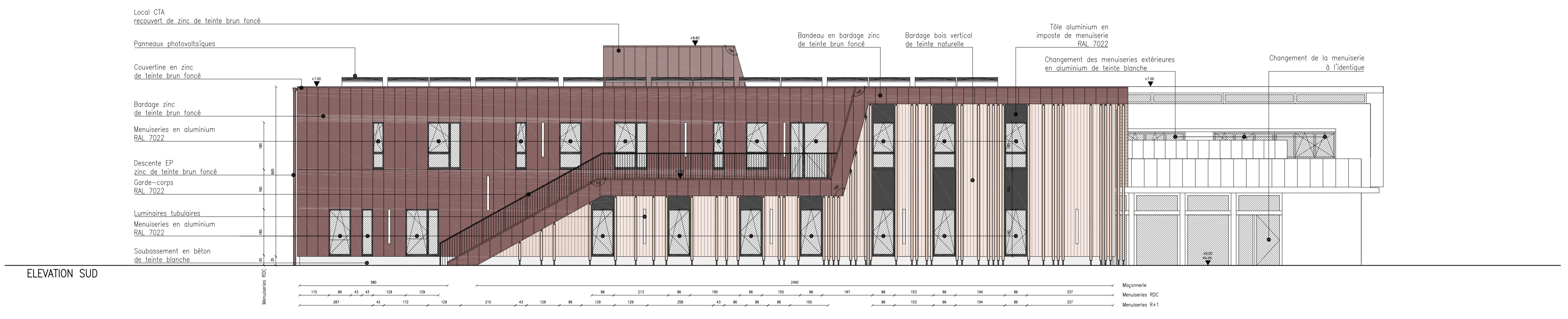

ELEVATION OUEST



ELEVATION SUD

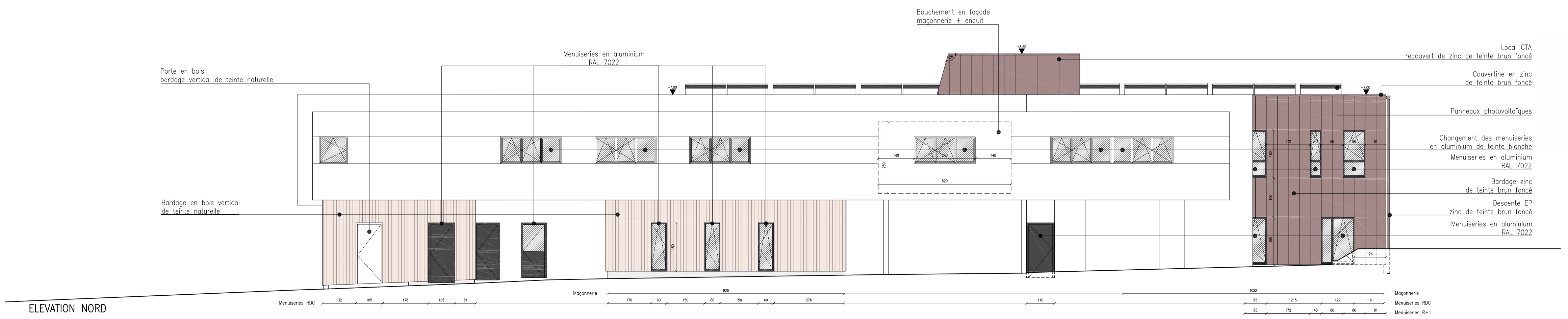

ELEVATION NORD

Rénovation et Extension de l'Hôtel communautaire et de la MSAP LESNEVEN

<p>Guillaume Appriou Architecte mandataire 50 Kirtel Ker 29880 Ploouguerneau 0294499087 / 0679981534 contact@gaa-architecte.fr</p>	<p>DCE</p>	
	<p>Onésime Paysagiste 39 rue de la République 29200 Brest 0298803789 / 0617255092 fabien@onesime-paysage.fr</p>	<p>Oxla Bureau d'Etudes VRD 149 rue Pierre Sémard 29200 Brest 02 98 80 37 89 / 06 12 15 15 52 Julien@oxla.bzh</p>
<p>Armor Economie Economiste 12 Impasse Royer Dubail 56100 Lorient 0297210918 / 0686589457 armor.eco@armor-economie.com</p>	<p>Anheol Energies Bureau d'Etudes Thermiques 2 Avenue Georges Pompidou 29200 Brest 07 67 41 24 28 contact@anheol-energie.bzh</p>	<p>Technistrukture Bureau d'Etudes Techniques Bâtiment Structure 149 rue Pierre Sémard 29200 Brest 02 57 52 00 21 contact@technistrukture.fr</p>
<p>Efi bet Bureau d'Etudes Electricité 6 Pôle d'Innovation de Mescoat 29800 Landerneau 09 79 72 98 14 olivier.herrero@efi-bet.fr</p>	<p>Apave Bureau de contrôle 37 rue du Baron Lacrosse 29803 Brest 02 98 42 14 44 brest@apave.com</p>	<p>Socotec SPS 180 Rue De Kervern 29806 Brest 02 29 61 20 44</p>
<p>COMMUNAUTE LESNEVEN CÔTE DES LEGENDES Maître d'ouvrage 12 Boulevard des Frères Lumière 29260 Lesneven</p>		
<p>10 / ELEVATIONS</p>		<p>1/100eme 21/03/19</p>