

IMPORTANT :
Les menuiseries extérieures du RDC sont alignées en leur point haut sur une ligne qui correspond à la rupture entre bardage bois anthracite et enduit blanc. Cette ligne est 210cm au-dessus du sol fini intérieur.
Cette remarque est valable pour tous les bâtiments U1, U2, U3 et U4

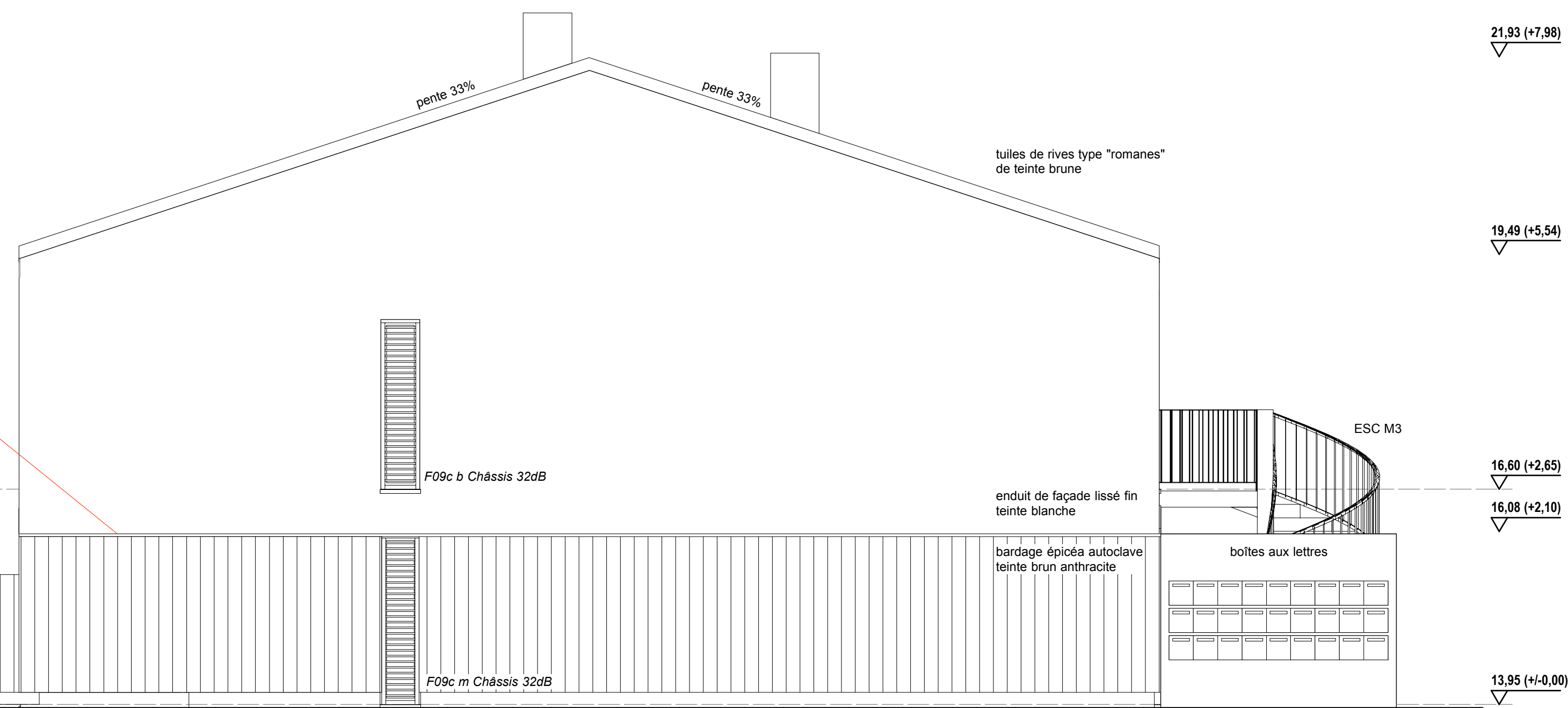

FAÇADE EST U1 _ 1/50ème

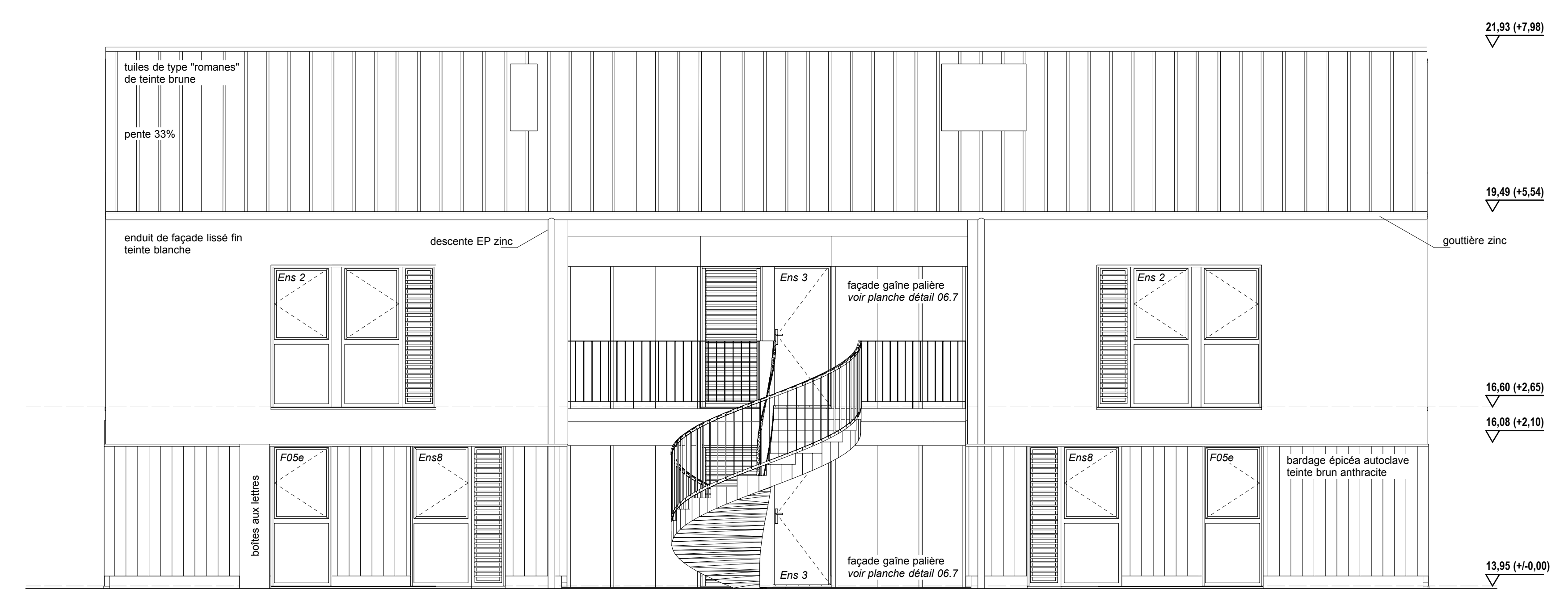

FAÇADE NORD U1 _ 1/50ème

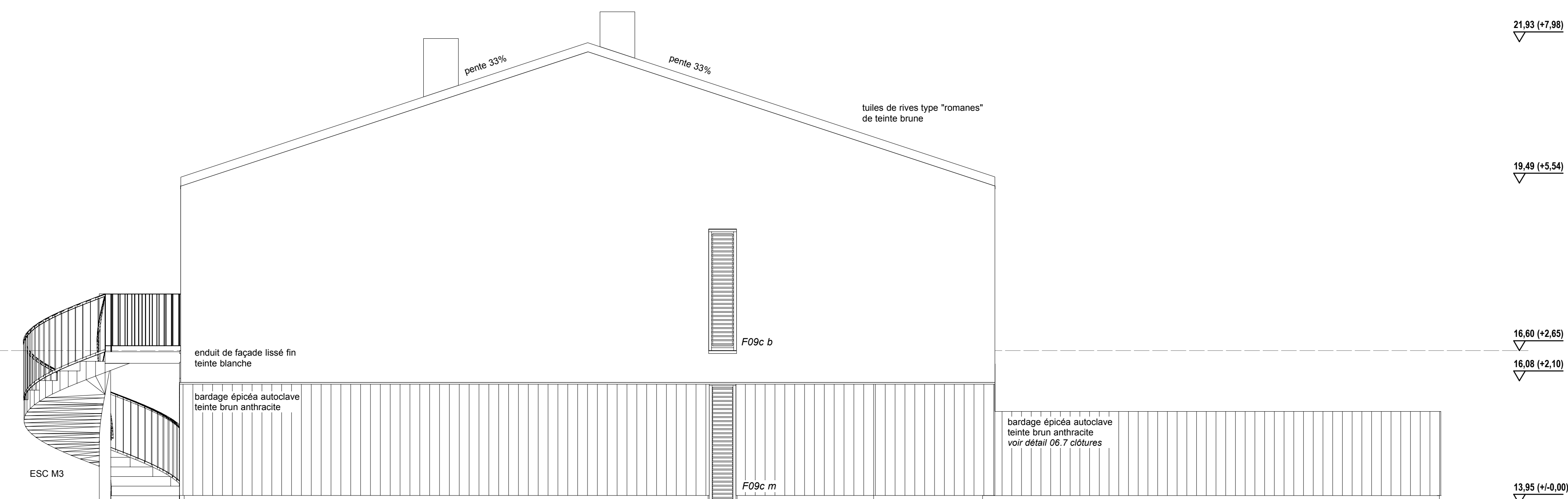

FAÇADE OUEST U1 _ 1/50ème



FAÇADE SUD U1 _ 1/50ème

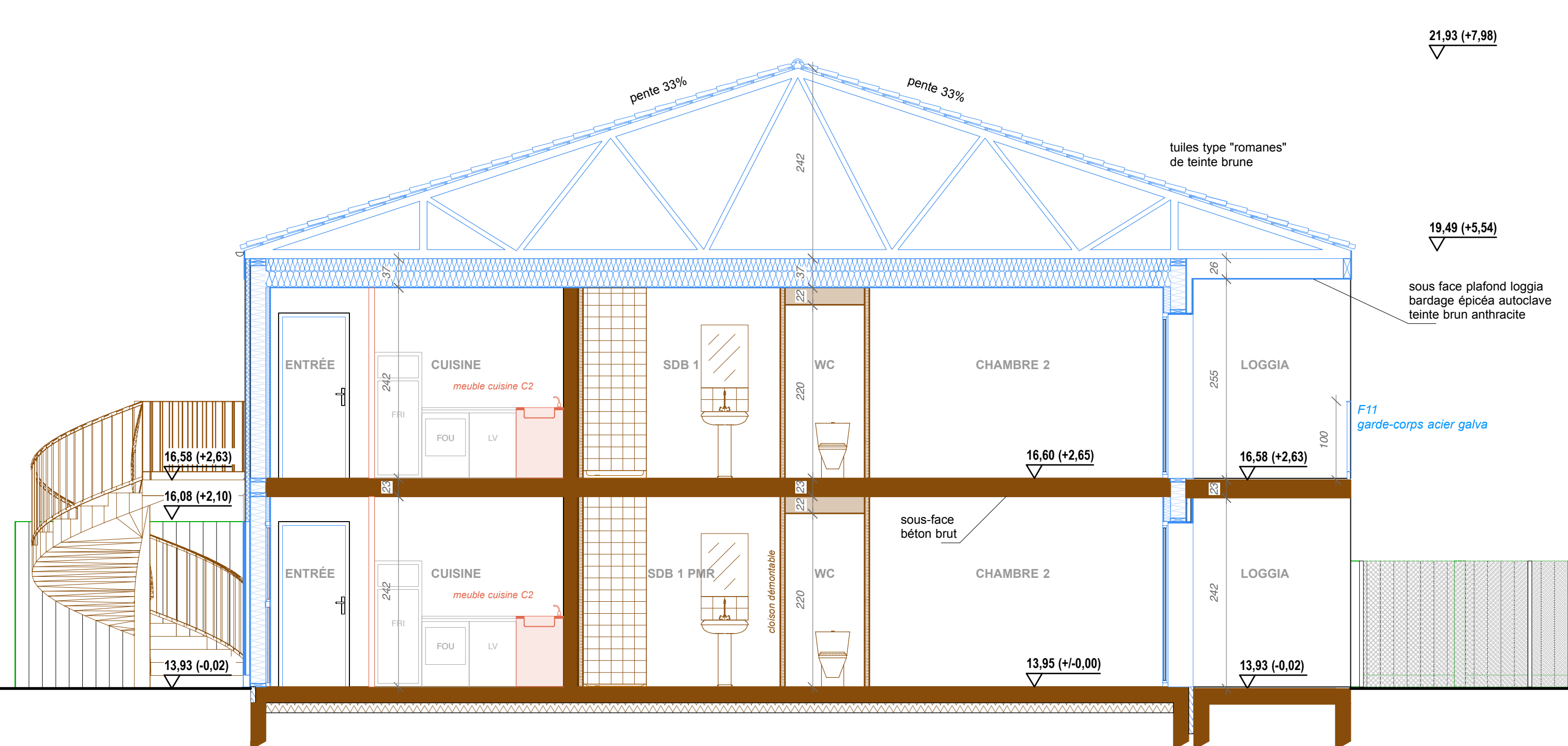

COUPE TRANSVERSALE U1CT1 _ 1/50ème

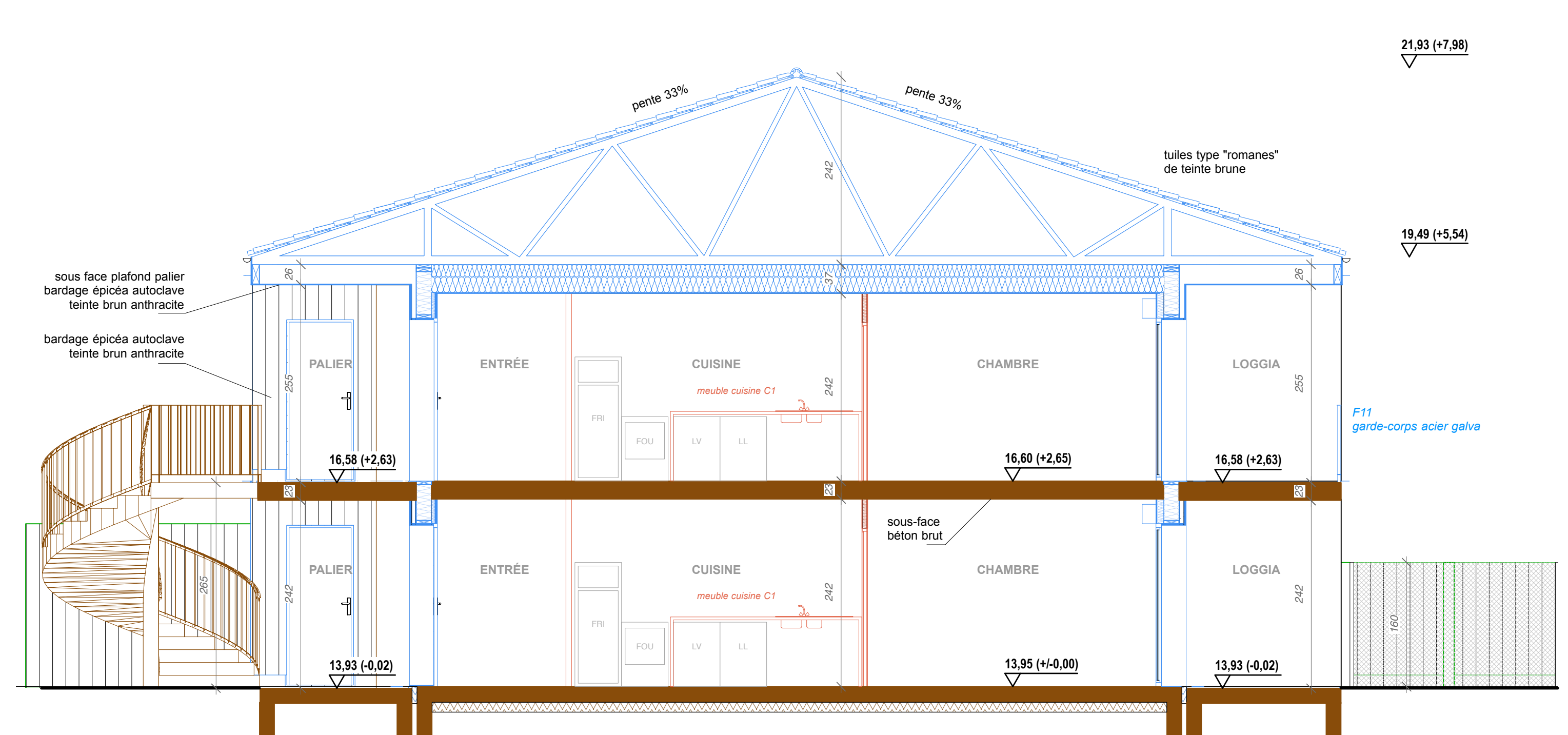

COUPE TRANSVERSALE U1CT3 _ 1/50ème

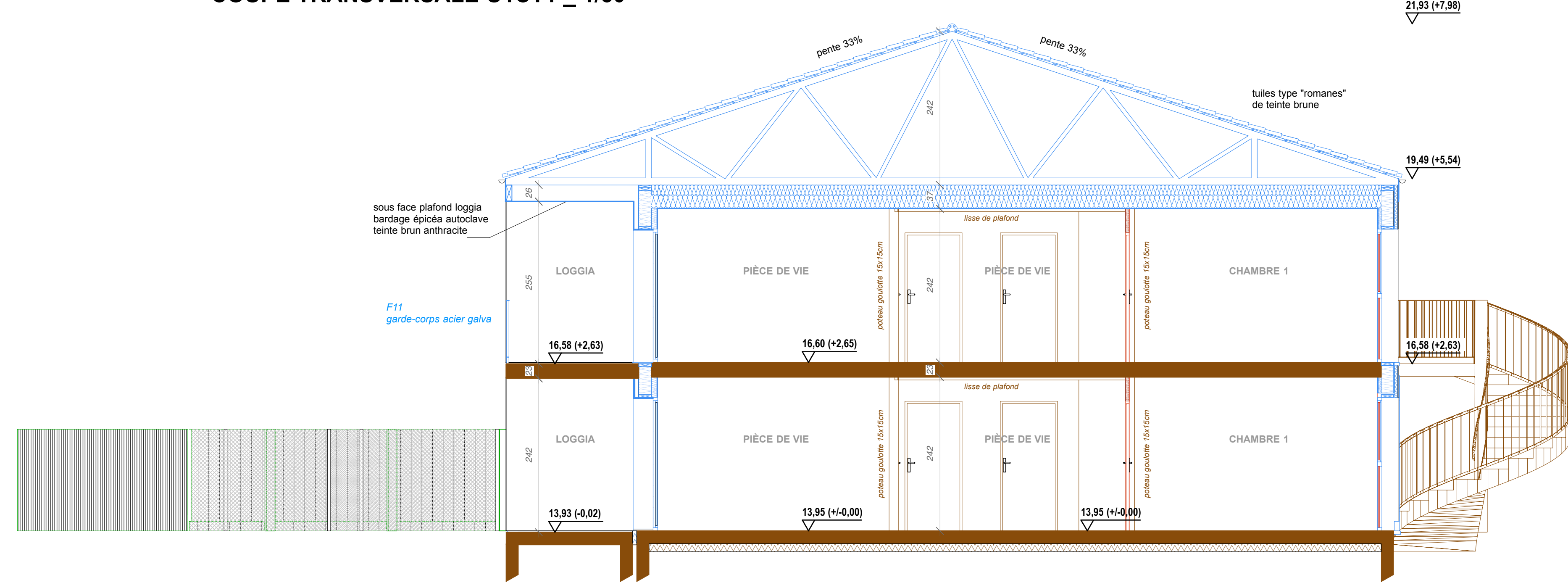

COUPE TRANSVERSALE U1CT2 _ 1/50ème

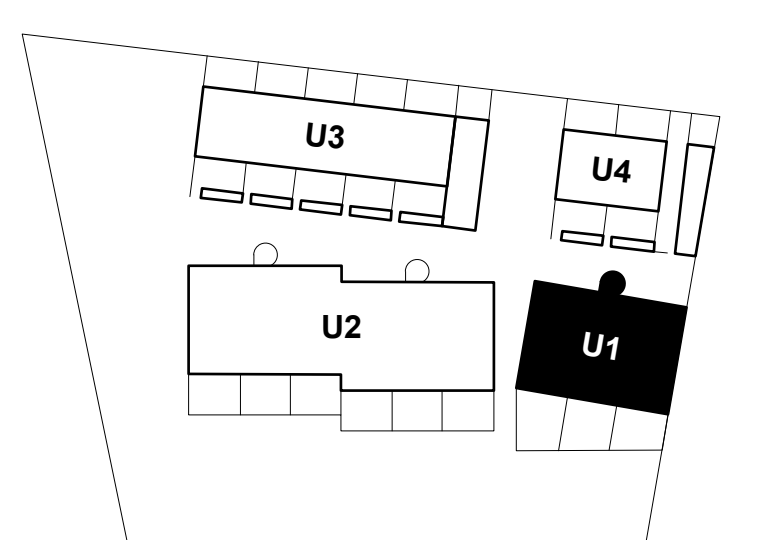

"SYLVAE" CONSTRUCTION DE 25 LOGEMENTS RUE DES BLANDATS À AMBARÈS									
MÂÎTRE D'OUVRAGE	AQUITANIS 1 avenue André Raimson - BP 239 33028 BORDEAUX CEDEX T : 05 56 11 94 60								
ARCHITECTES	ATELIER PROVISOIRE 84 rue Laville-Falst 33000 BORDEAUX T : 05 56 79 10 20 - F : 05 56 48 58 86								
BET GÉNÉRALISTE	CETAB 81, rue du Professeur Lannelongue 33000 BORDEAUX T : 05 57 19 12 00 - F : 05 57 19 12 01								
BET ENVIRONNEMENT	180 degrés 9, rue André Darbon 33070 BORDEAUX CEDEX T : 05 54 07 89 92 - F :								
PAYSAGISTE	VANESSA LEYDIER 14 rue des Douces 33000 BORDEAUX T : 06 18 75 42 65								
BUREAU DE CONTRÔLE	QUALICONSULT 4 Voie Romane 33015 PESSAC CEDEX T : 05 57 35 46 35								
COORDONATEUR SPS	BTP CONSULTANTS Direction Générale Aquitaine PA de Courleranne - Avenue de Courleranne 33008 PESSAC CEDEX T : 06 34 22 61 23								
02.2 UNITÉ U1 Coupes / Façades - échelle 1:50									
<table border="1"> <tr> <td style="text-align: center;">PRO</td> <td style="text-align: center;">Index</td> </tr> <tr> <td>Date</td> <td>Index</td> </tr> <tr> <td>26/07/2018</td> <td>A</td> </tr> <tr> <td>14/09/2018</td> <td>B</td> </tr> </table>		PRO	Index	Date	Index	26/07/2018	A	14/09/2018	B
PRO	Index								
Date	Index								
26/07/2018	A								
14/09/2018	B								