

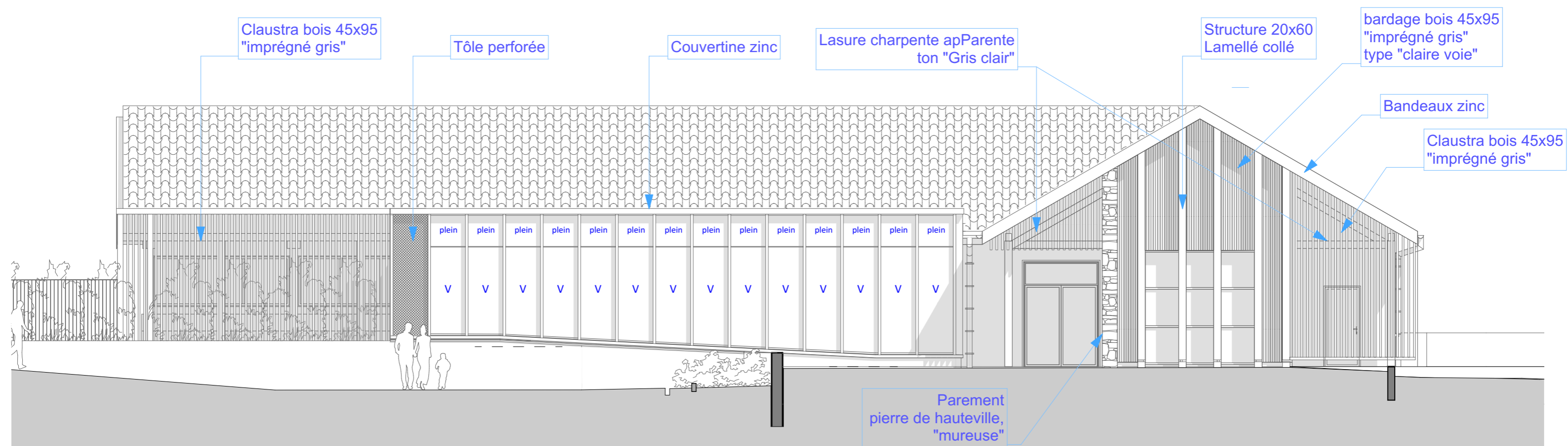

ETAT DES LIEUX



PROJET

<p>MAITRE D'OUVRAGE COMMUNE DE SAINT ALBAN DE ROCHE 14, rue de la Roche 38080 - St ALBAN DE ROCHE</p>	<p>AFFAIRE 1706 EXTENSION DU RESTAURANT SCOLAIRE Promenade des Magnauds 38080 SAINT ALBAN DE ROCHE</p>			
	<p>09/15 FACADE OUEST</p>	<p>Echelle : 1:100</p>		<p>DOE</p>