

COUPE suivant A5 éch 1/50

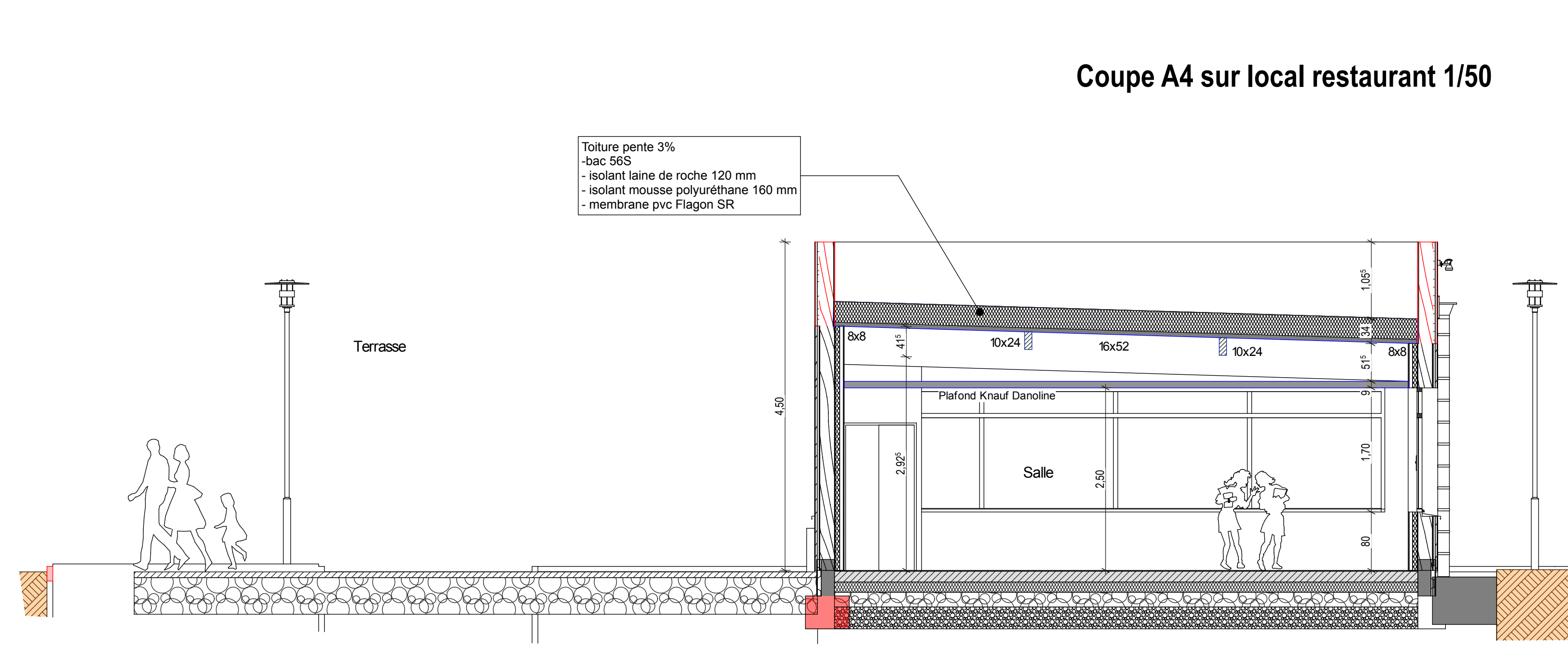

Coupe A4 sur local restaurant 1/50

Maitre d'ouvrage :
COMMUNE LES AUXONS
1 rue de l'Eglise Saint Pierre - 28870 Les Auxons
Tél : 03-81-56-72-99 mail: lesauxons@orange.fr

RESTRUCTURATION DU COMPLEXE POLE SPORTIF ET DE LOISIRS MULTI ASSOCIATIFS LES AUXONS
DOE - 3/10/2019 Bâtiment général
3003/2020 Pétaque vestiaires filles
Coupes A3-A4-A5-A8-détail fondations

Architecte
Agence Roche-Blanc
2, chemin de la coupote
70180 HAUTERIVE LE CORDONNET
Tél : 03-84-32-45-32 Fax : 03-84-32-42-34

Assistant maître d'ouvrage
S.B.E.C.
45 av Georges Clemenceau
25000 BESANCON
Tél : 03-81-59-27-74 Fax : 03-81-59-27-74

Bureau de contrôle
S.B.E.C.
4 rue Collet Marlin
25000 BESANCON
Tél : 03-81-15-10-00 Fax : 03-81-15-10-00

Structures
Société
Société
23000 CHEVENE
Tél : 03-80-91-74-98 Fax : 03-80-91-74-98

BEF Structures
CAP STRUCTURES
79102 Paris
Tél : 01-49-29-74-87 Fax : 01-49-29-74-87

BEF Travaux
GUYARD COURRET
28077 AUXON (ESSUS)
Tél : 03-81-58-15-59 Fax : 03-81-58-15-59

BEF Travaux
BEFFORD VALLA
20000 BESANCON
Tél : 03-82-61-08-70 Fax : 03-81-63-03-42

2, chemin de la coupote
70180 HAUTERIVE LE CORDONNET
Tél : 03-84-32-45-32 Fax : 03-84-32-42-34
yves.darmont@lesauxons.com

45 av Georges Clemenceau
25000 BESANCON
Tél : 03-81-59-27-74 Fax : 03-81-59-27-74
yves.darmont@lesauxons.com

4 rue Collet Marlin
25000 BESANCON
Tél : 03-81-15-10-00 Fax : 03-81-15-10-00
construction@sbec.com

23000 CHEVENE
Tél : 03-80-91-74-98 Fax : 03-80-91-74-98
bolgfrancesco@capstrum.com

2 avenue du Colonne
79102 Paris
Tél : 01-49-29-74-87 Fax : 01-49-29-74-87
guyard@cap-structures.net

8A, Chemin de Palente
20000 BESANCON
Tél : 03-81-58-15-59 Fax : 03-81-58-15-59
contact@ohne.com

8A, Chemin de Palente
20000 BESANCON
Tél : 03-82-61-08-70 Fax : 03-81-63-03-42
bat-vals@orange.fr

Phase :	DOE	Planche :	107
éch. :	1/50		
Coupes A3-A4-A5-A8-détail fondations			
AGENCE ROCHE-BLANC GUYARD COURRET S.A.S. SOCIÉTÉ EN LIQUIDATION			

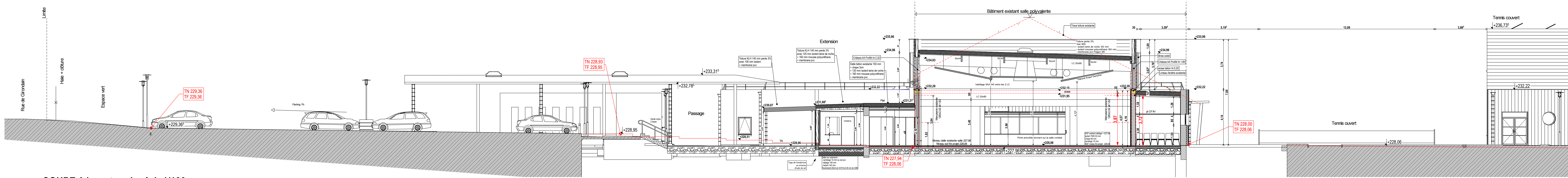

COUPE A1 sur terrain éch 1/100

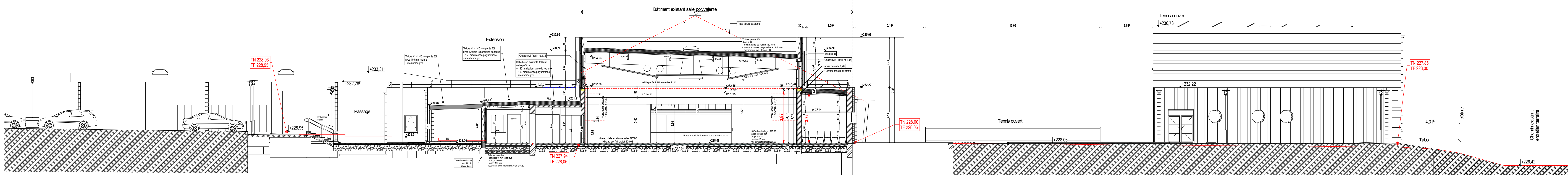

COUPE A1 sur terrain éch 1/100

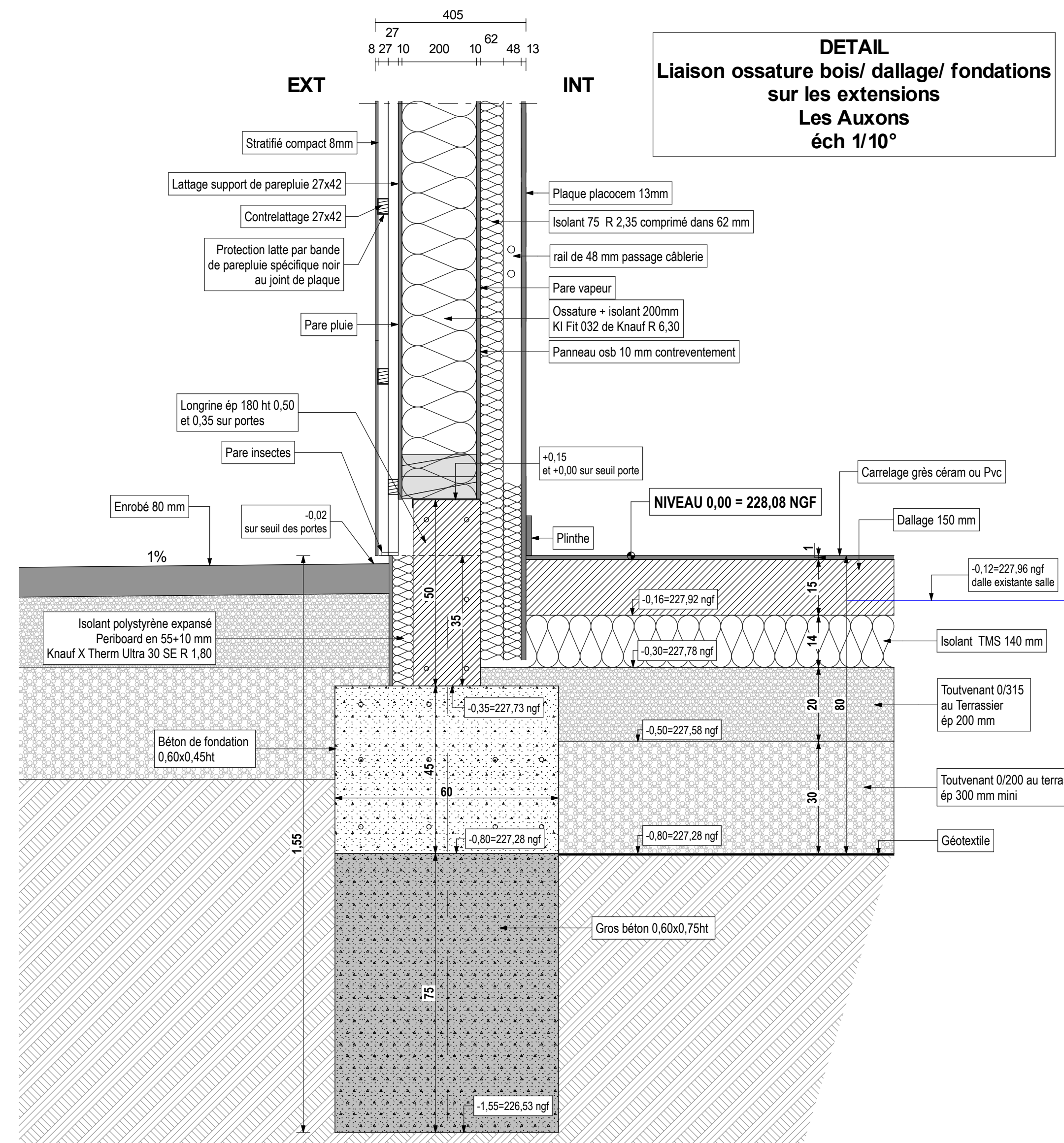

DETAIL Liaison ossature bois/ dallage/ fondations sur les extensions Les Auxons éch 1/10°

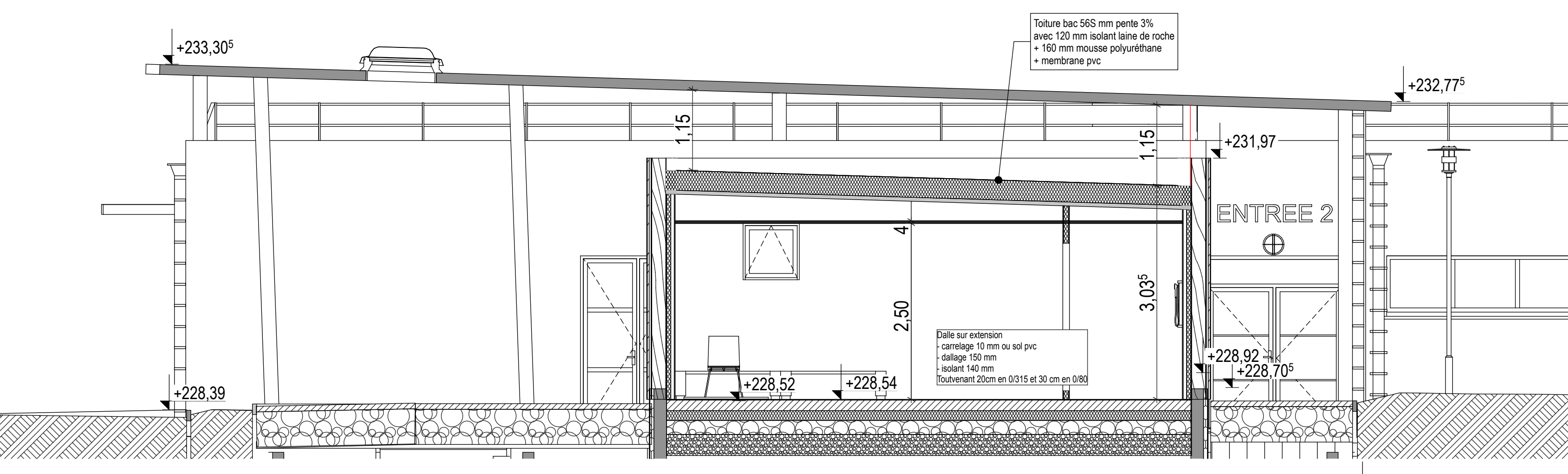

Coupe A8 sur local arbitre 1/50

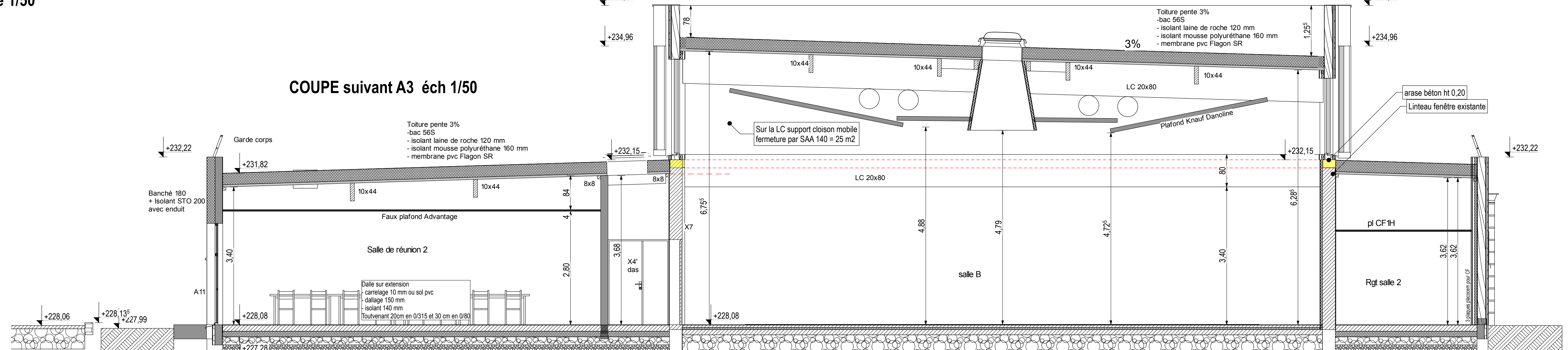

COUPE suivant A3 éch 1/50