Mairie de Saint Georges d'Espéranche
Place de l'Hôtel-de-Ville BP 5 38790 Saint-Georges-d'Espéranche
Tél. 04 74 59 01 22 Fax. 04 74 59 10 91

REAMENAGEMENT ET AGRANDISSEMENT DE LA MAISON MATHIVET

Place de la Mairie 38790 SAINT GEORGES D'ESPÉRANCHE

EXE	**Coupe AA**	N° de l'Affaire: 16027
		Dessiné par: Hervé PATURAL
EXE-05		Date de création: 14-12-18

aj architectes
2 Allée Marcel Gonin
42000 Saint-Etienne
04 77 33 49 63
atelier@aj-architectes.fr

Ind:	Date:	Modifications:
A	23/01/19	mise à jour dimensionnement salle d'eau, divers et escaliers suite à RICT
B	04/02/19	mise à jour suite plan structure du 01-02-19
C	22/02/19	mise à jour cotations et implantations (cuisine) suite à réunion du 21/02/19
D	18/03/19	mise à jour cotations, charpente toiture terrasse et niveaux fini étage
E	27/03/19	modifications façade Est du restaurant

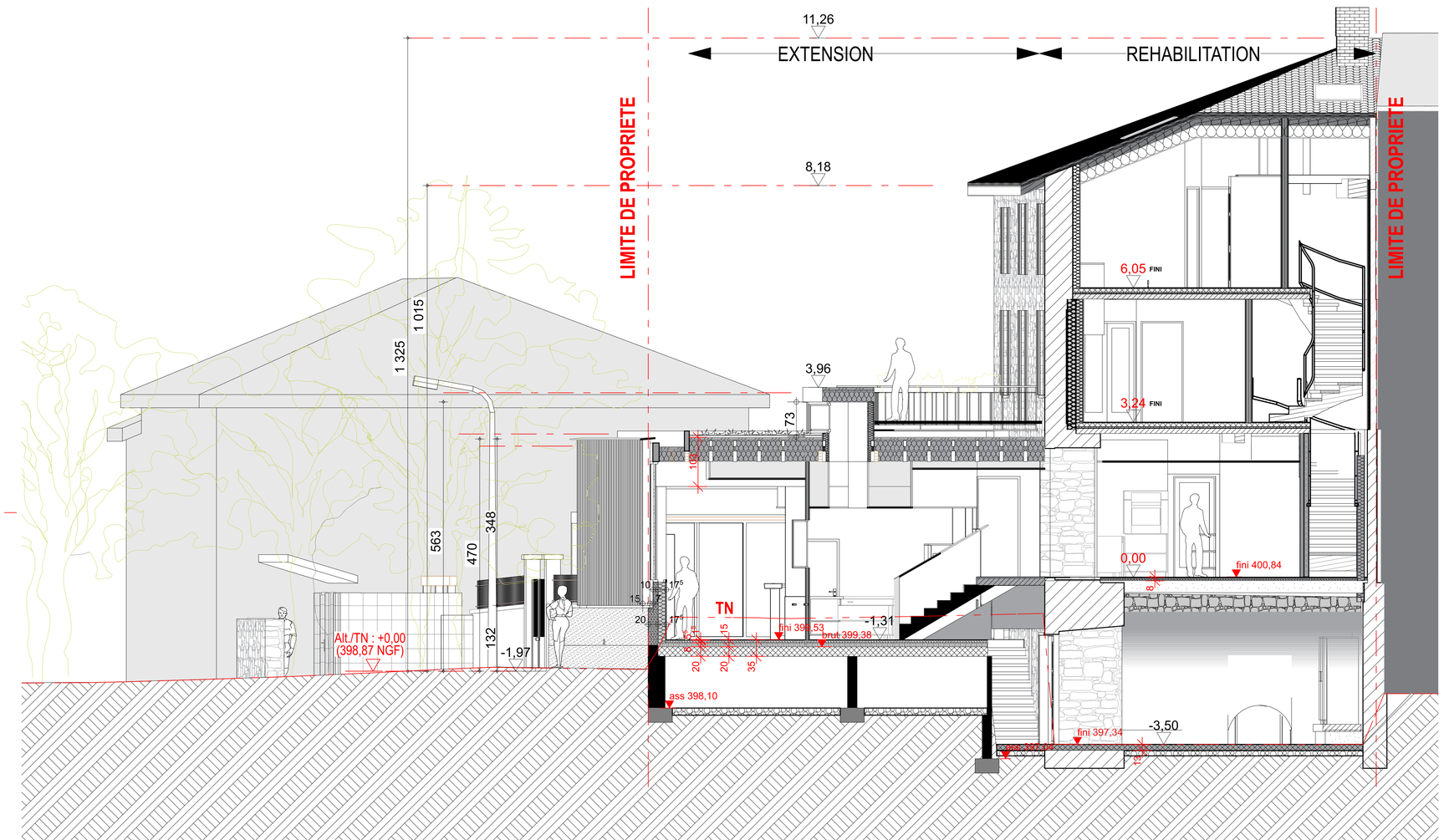

COUPE AA

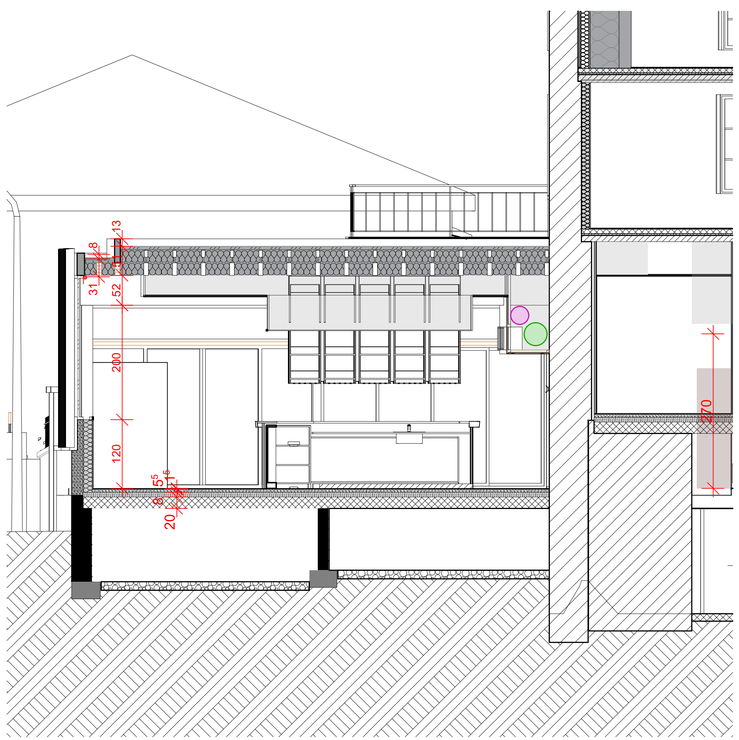

COUPE C-01 Détail