

Coupe B5

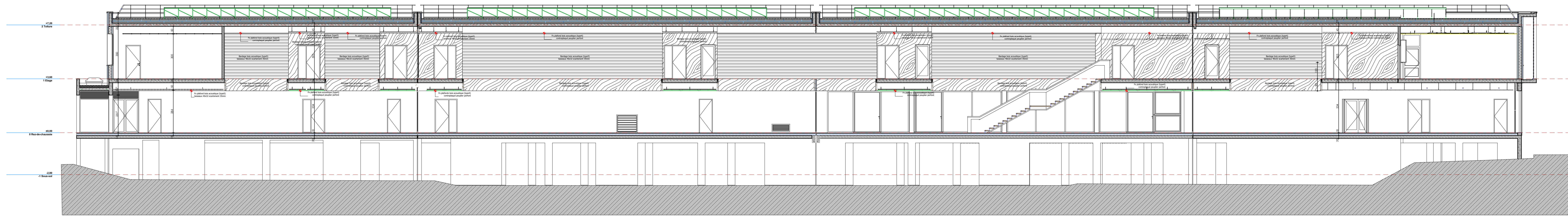

Coupe B2



Coupe B2

Coupe B4

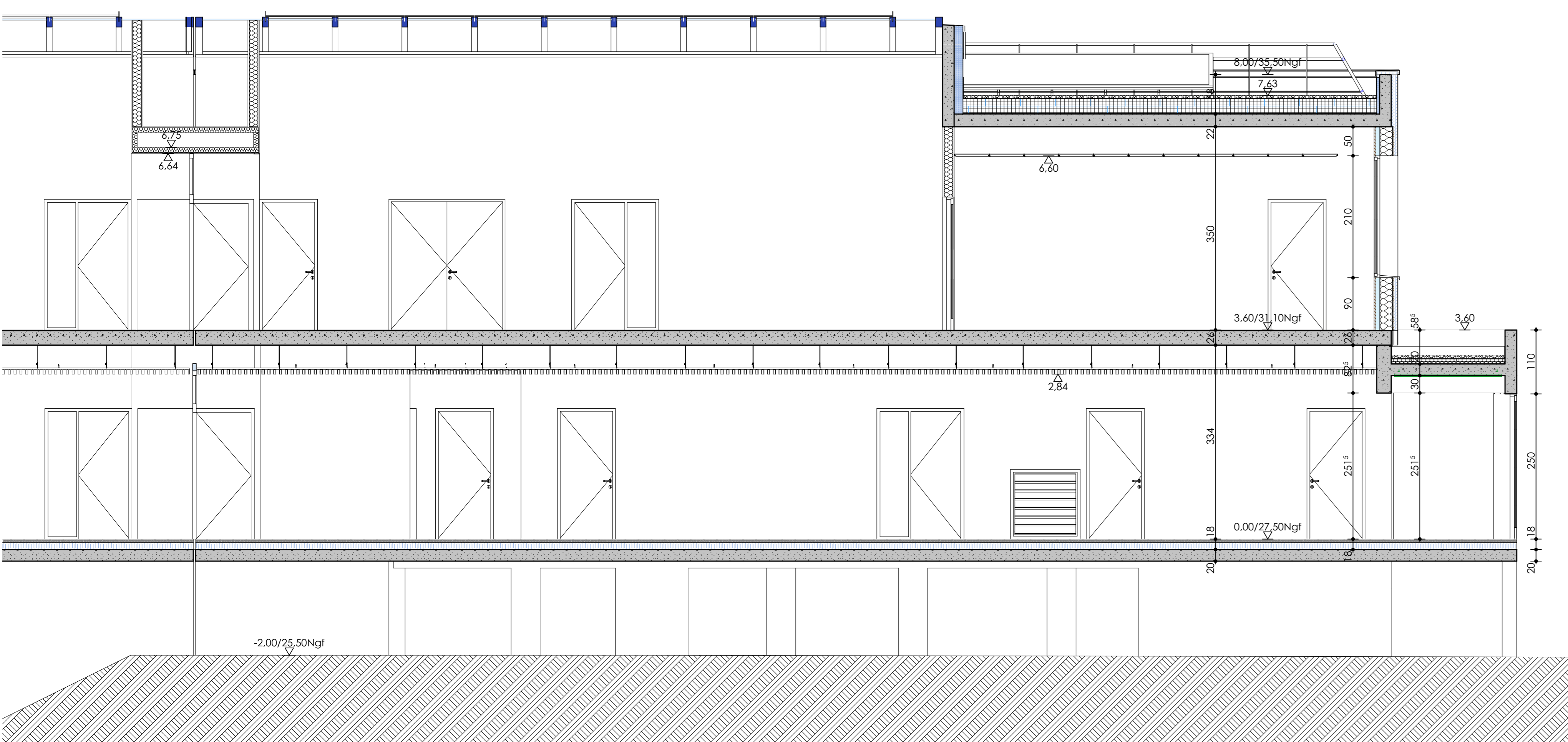
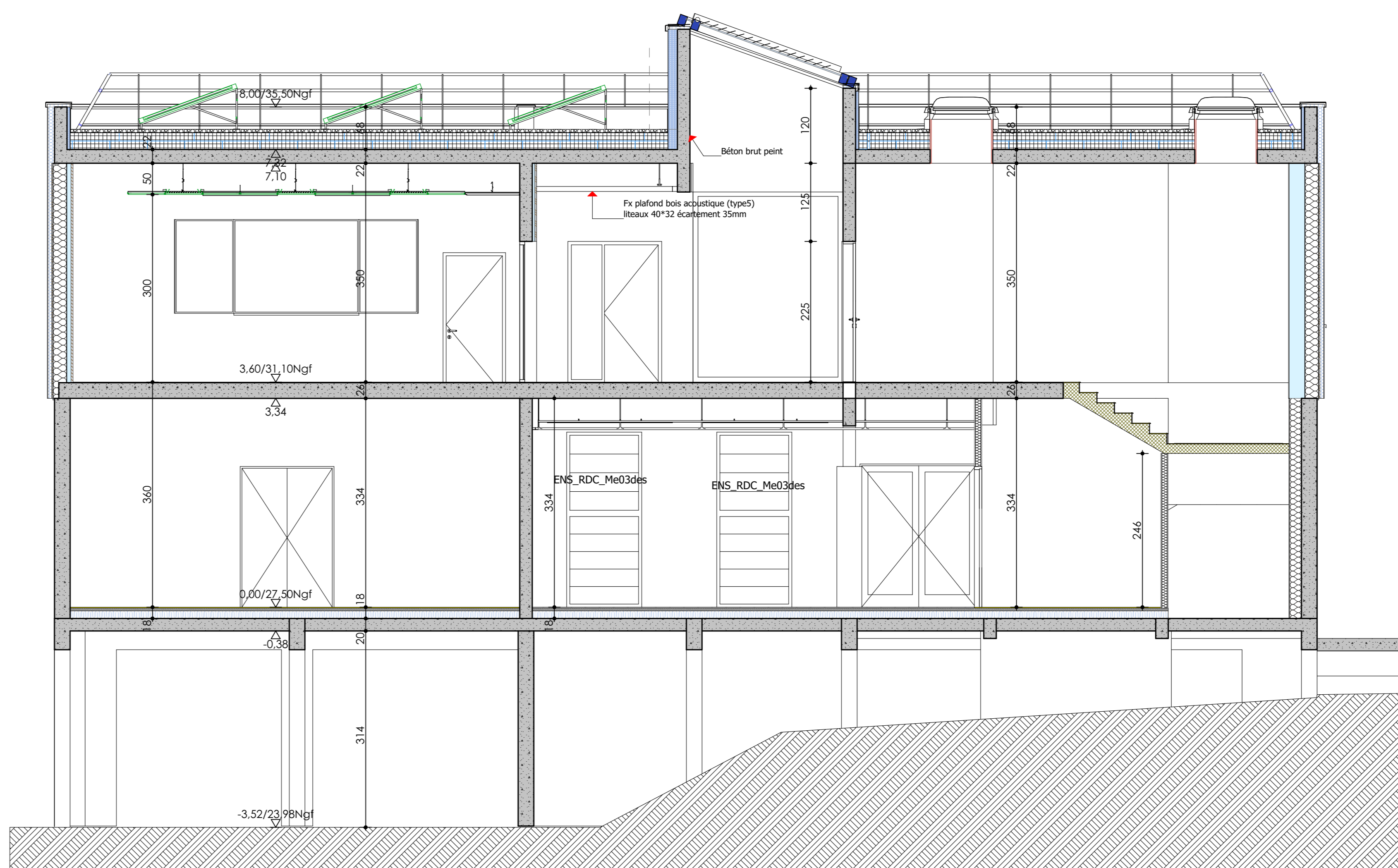

CASE 30 MATRISE COUVRAGE
3, rue Gallieni
30034 Nîmes Cedex 9

Mandaté:
SR, 30
442 rue Georges Besse
30035 Nîmes CEDEX 1

ARCHITECTE MANDATAIRE
BIM MANAGER
R&S - Le Pré-Hermès
95, rue Pomme Layrangues
34070 Montpellier
Tel 04 67 88 53 86
rml2a-architecture.com

ARCHITECTES ASSOCIES
AMG Architectes
10 rue Henri Calmer
34000 Montpellier
T 04 67 88 68 86

BUREAUX D'ETUDES
BE STRUCTURE
CALDEX/Experteise
514 rue Marus Periss
34000 MONTPELLIER
T 04 67 40 03 60

ECONOME ORC | BPTIC
Irene Sicaire - Marie-Hélène Costeher
90700 UZES
T 04 66 22 59 03

BE FLUIDES/THOE | ADRET
ZAC des Playes
837 Avenue de Bouffes
83500 LA ST NE SUR MER
T 04 94 08 87 50

BE GEOTECHNIQUE
GINGER CEBTP
12 rue des Frères Lumière
34820 JACOU
T 04 67 99 40 10

BE HERALDIQUE | BURGAOP
340 Route de l'Andromède
34130
34411 AVIGNON cedex 9
T 04 90 88 31 92

BE ACOUSTIQUE | P. ESCANDE
3, rue Labanal
34000 MONTPELLIER
T 04 67 23 56 43

BE VED | RELIEF GE
45 rue Jeremy Bertham CS 90033
34475 FENOLS
T 04 67 20 97 20

ERGONOMIE | ARTFACTO
301, rue Michel COLUCCI
34070 MONTPELLIER
T 06 60 99 12 21

BE RESTAURATION | FCO CONSEIL
23, rue Franz Schubert
31000 TOULOUSE
T 05 61 13 14 04

Construction du collège et déconstruction du collège Voltaire à Remoulins

1903_DCE_NM2A_ENS_CP_COUPES B2-B4&B5_200116
Date 2020-01-20 Echelle: 1:50, 1:100

REF | 1903_DCE_NM2A_2020-01-20 | PHASE | DCE