

C-01

Coupe C1 CDI

1:50

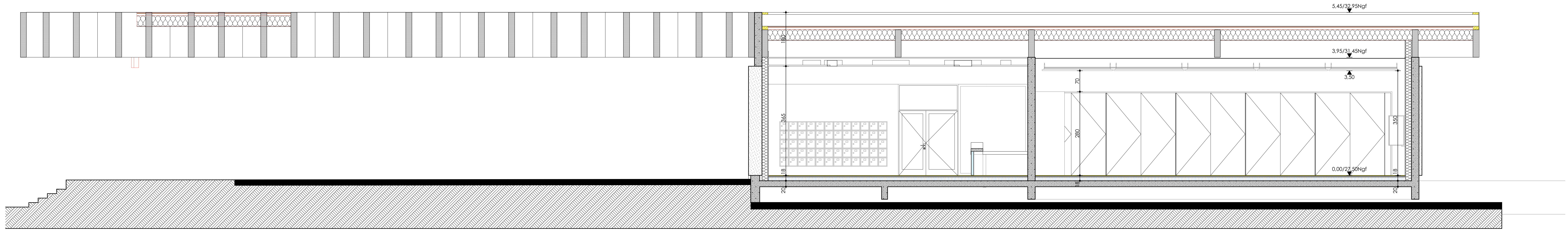

C-02

Coupe C2 CDI

1:50

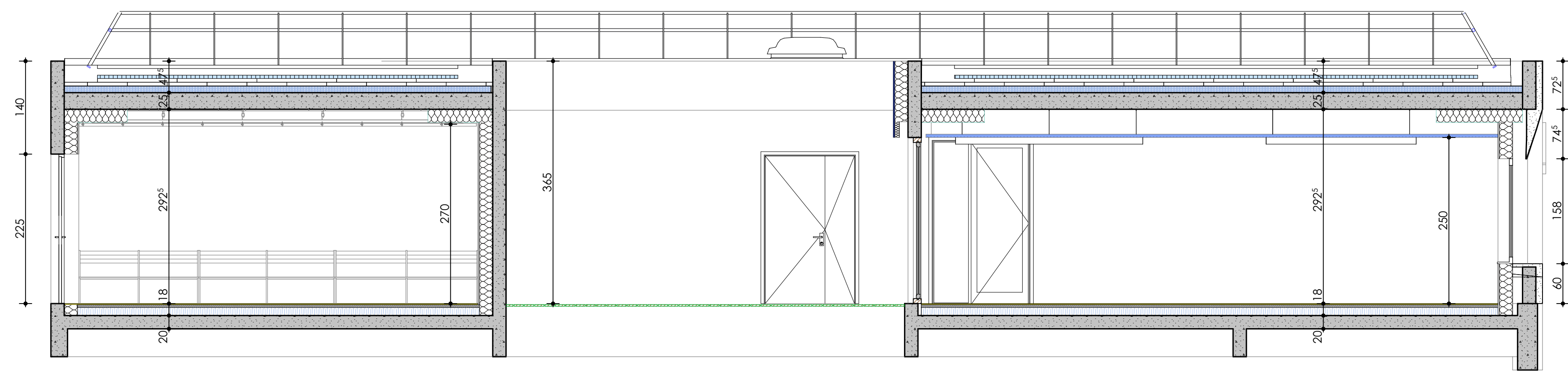

C-03

Coupe C3 CDI

1:50

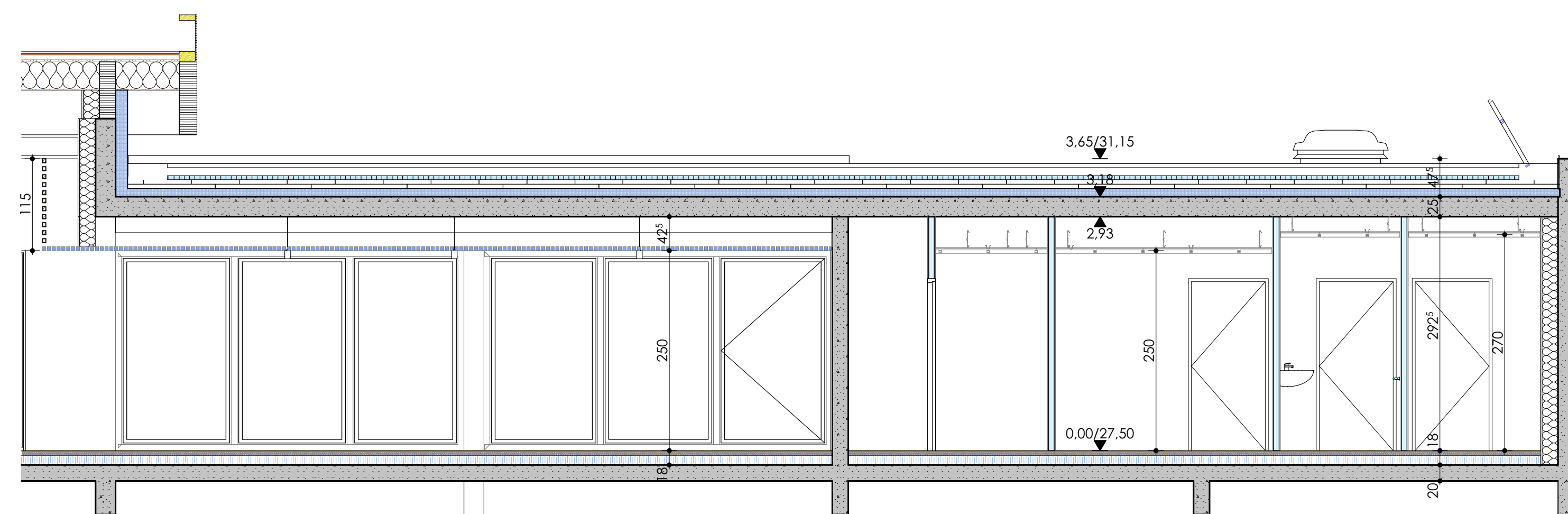

C-04

Coupe C4 CDI

1:50

**CARD 30** Maitrise d'ouvrage  
3, rue Guillemette  
NIMES 30044 Cedex 9

Mandat: SPL 30  
342 rue Georges Besse  
30030 NIMES CEDEX 1

**ARCHITECTE MANDATAIRE**  
BIM MANAGER

**ARCHITECTES ASSOCIES**  
ANG Architectes  
10 rue Henri Guvier  
34000 Montpellier  
T / 04 67 58 68 86

**ARCHITECTE MANDATAIRE**  
BIM MANAGER

**ARCHITECTES ASSOCIES**  
ANG Architectes  
10 rue Henri Guvier  
34000 Montpellier  
T / 04 67 58 68 86

### Construction du collège et déconstruction du collège Voltaire à Remoulins

**BUREAUX D'ETUDES**  
BE STRUCTURE  
CALDER ingenierie  
134 rue Marins Dupas  
34080 MONTPELLIER  
T / 04 67 40 03 09

**ECONOMIE D'PC** | BPTIC  
Irene DIZACK - Place des Cordeliers  
30700 LUZES  
T / 04 66 23 59 03

**BE FLUIDES TH-HOE | ADRET**  
ZAC des Rives  
837 Avenue de Bruxelles  
85004 LA SEYNE SUR MER  
T / 04 94 10 87 50

**BE GEOTECHNIQUE**  
GINGER CERPT  
17 rue des Freres Lumiere  
34850 JACOU  
T / 04 67 59 40 10

**BE HYDRAULIQUE | BURGEAP**  
940 Route de l'Aerodrome  
BP 51200  
84911 AVIGNON cedex 9  
T / 04 90 88 31 92

**BE ACOUSTIQUE | P. ESCANDE**  
3, rue Labarelle  
34090 MONTPELLIER  
T / 04 99 23 06 61

**BE VPD | RELIEF GE**  
45 rue Jimmy Benham CS 90033  
34473 PEROLS  
T / 04 67 20 97 20

**ERGONOMIE | ARTFACTO**  
201, rue Michel COLUCCI  
34070 MONTPELLIER  
T / 04 61 99 15 21

**BE RESTAURATION | ECO CONSEIL**  
23, rue Franz Schubert  
31200 TOULOUSE  
T / 04 61 13 14 04

1903\_DCE\_NM2A\_CDI\_CP\_200116  
Date 2020-01-16 Echelle: 1:50

REF | 1903\_DCE\_NM2A\_2020-01-16 | PHASE I DCE