

A-01

Coupe A1

1:50

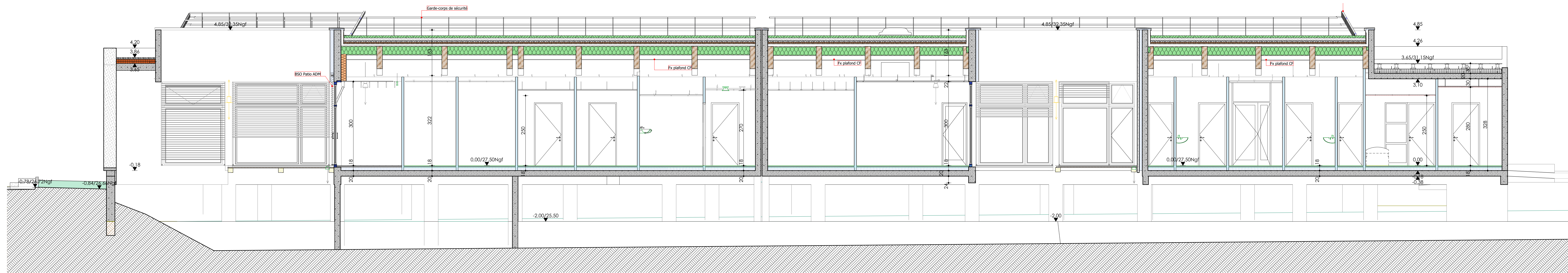

A-02

Coupe A2

1:50

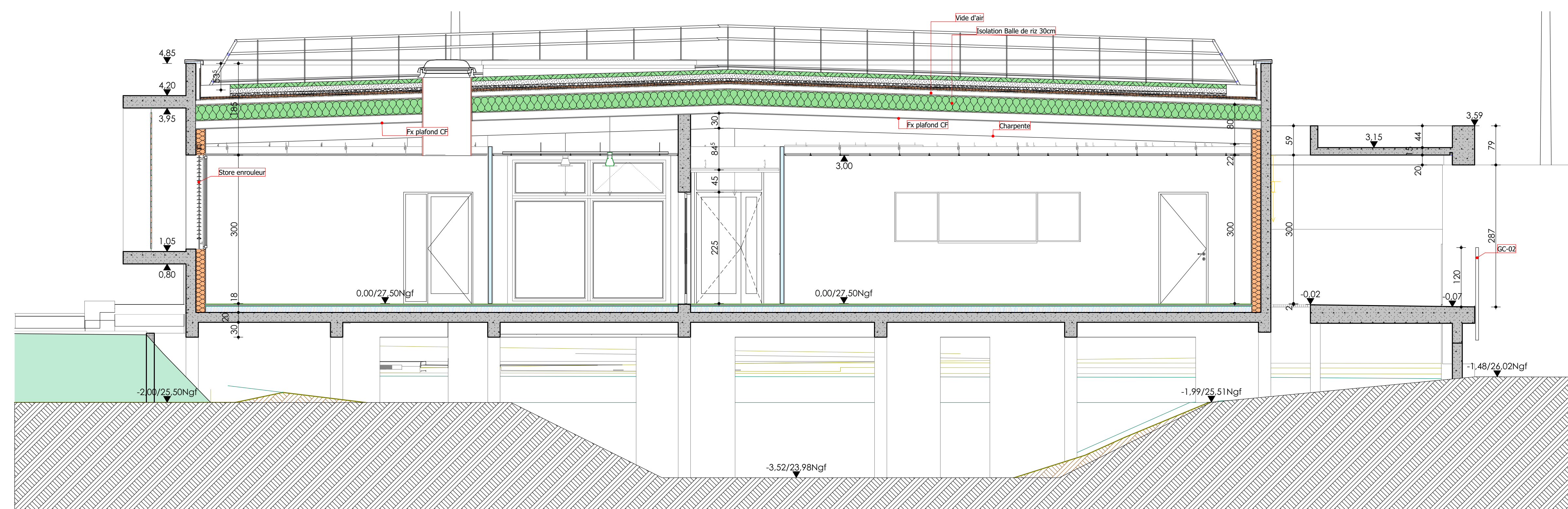

A-03

Coupe A3

1:50

**CARD 30** Maitrise d'ouvrage  
3, rue Guillemette  
NIMES 30044 Cedex 9

**Territoire 30** Mandataire  
SPL 30  
442 rue Georges Base  
30033 NIMES CEDEX 1

**ARCHITECTE MANDATAIRE**  
BIM MANAGER  
**NM2A**  
Réf. Le Pré d'Herminis  
35, rue Pierre Larregues  
34070 Montpellier  
Tél / 04 67 58 53 86  
nm2a-architecture.com

**Construction du collège et déconstruction du collège Voltaire à Remoulins**

**ARCHITECTES ASSOCIES**  
ANG Architectes  
10 rue Henri Guvier  
34000 Montpellier  
T / 04 67 58 68 86

**BUREAUX D'ETUDES**  
BE STRUCTURE  
CALDER ingenierie  
334 rue Marlin Dupuy  
34080 MONTPELLIER  
T / 04 67 40 03 09

**ECONOMIE DPC** | BPTIC  
Ireneu DIZOU - Place des Cordeliers  
30700 LUZES  
T / 04 66 23 59 03

**BE FLUIDES TH HGE** | ADRET  
ZAC des Flayes  
837 Avenue de Bruxelles  
85000 LA SEINE SUR MER  
T / 04 94 10 87 50

**BE GEOTECHNIQUE**  
GINGER CEPT  
17 rue des Feres Lumiere  
34850 JACOU  
T / 04 67 59 40 10

**BE HYDRAULIQUE** | BURGEAP  
940 Route de l'Aérodrome  
BP 51 200  
84011 AVIGNON cedex 9  
T / 04 90 88 31 92

**BE ACOUSTIQUE** | P. ESCANDE  
3, rue Lalard  
34090 MONTPELLIER  
T / 04 99 23 06 61

**BE VPD** | RELIEF GE  
45 rue Jeremy Bentham CS 90033  
34473 PEROLS  
T / 04 67 20 97 20

**ERGONOMIE** | ARTFACTO  
201, rue Michel COLUCCI  
34070 MONTPELLIER  
T / 04 61 99 15 21

**BE RESTAURATION** | ECO CONSEIL  
23, rue Franz Schubert  
31200 TOULOUSE  
T / 05 61 13 14 04

1903\_DCE\_NM2A\_ADM\_CP\_COUPES\_200116  
Date 2020-01-28 Echelle: 1:50

REF | 1903\_DCE\_NM2A\_2020-01-28 | PHASE | DCE