

03_Ouest CDI
02_Cour Sud
04_Nord CDI
01_Cour Est

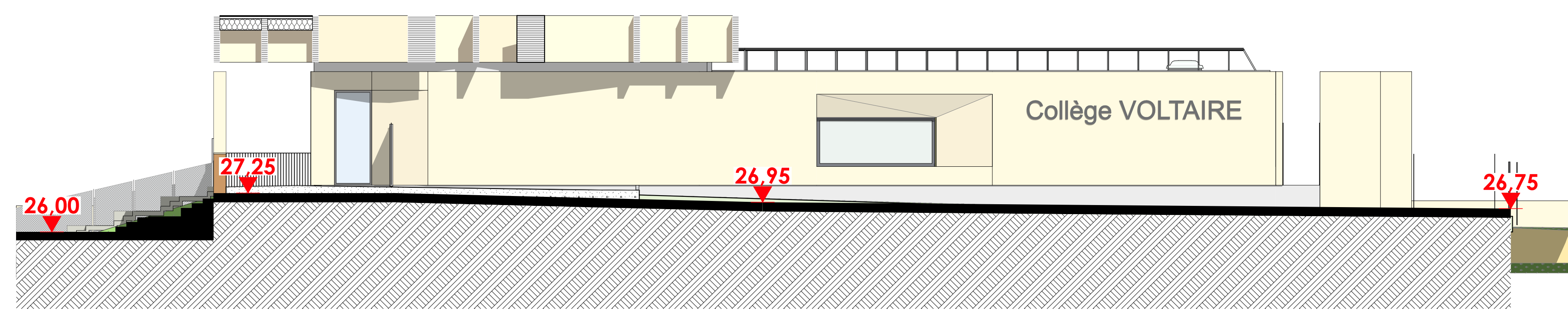

05

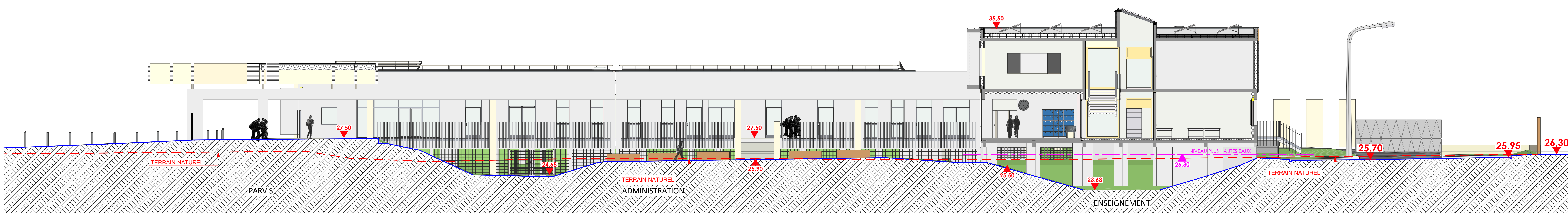
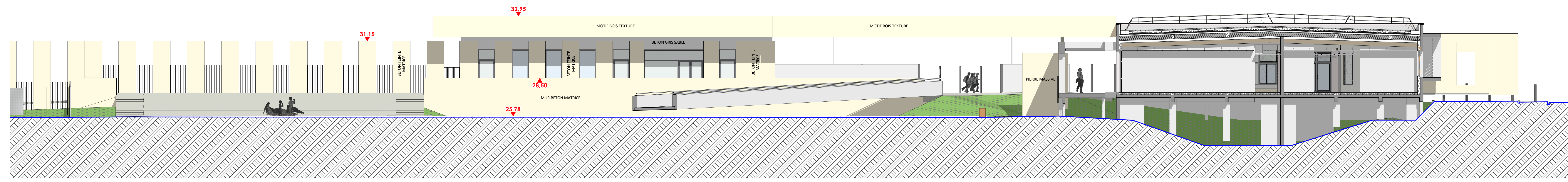

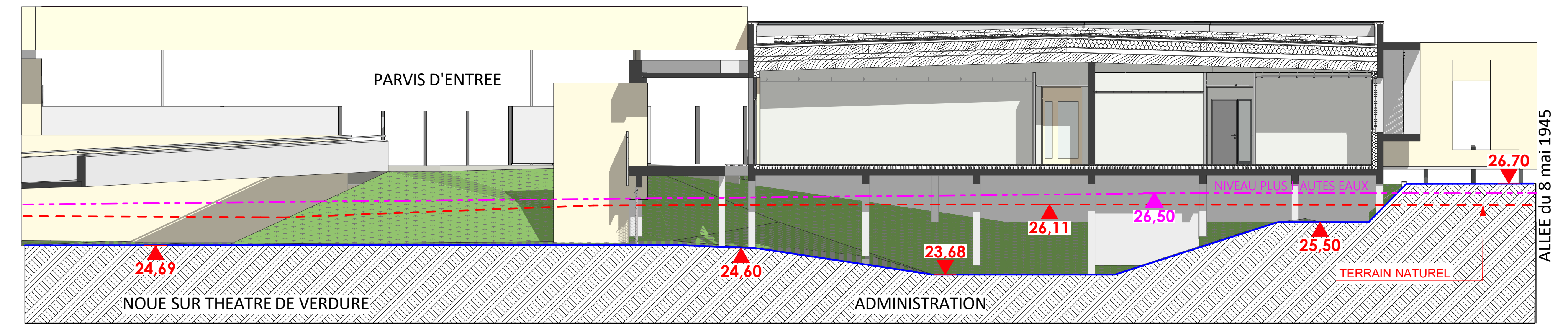

CLAPS 50 MATIÈRE ÉCONOMISÉE 25,30 NIMES 30044 Cedex 9

TERRITOIRES 30 Mandataire: 442, rue Georges Bonin 34035 NIMES CEDEX 1

ARCHITECTE MANDATAIRE
BBM MANAGER
Nils, Le Prof d'Hermès
10 Rue Henri Garnier
34000 Montpellier
T / 04 67 28 33 86
nm2a-architecture.com

CONSTRUCTION DU COLLÈGE ET DÉCONSTRUCTION DU COLLÈGE VOLTAIRE À REMOULINS

ARCHITECTES ASSOCIÉS
AMG Architectes
10 Rue Henri Garnier
34000 Montpellier
T / 04 67 58 68 86

BUREAUX D'ÉTUDES
BE STRUCTURE
CALDER Ingénierie
234 rue Montes Prêtre
34000 MONTPELLIER
T / 04 67 40 69 69

ECONOMIE QPC / BPTC
Imen Lélouci - Place des Cordeliers
30000 LIZES
T / 04 66 22 59 03

BE FLUXES THÈSE / ADRET
ZAC des Pêches
837 Avenue de Bruxelles
83000 LA SEINE SUR MER
T / 04 94 10 87 50

BE GÉOTECHNIQUE
GNGER CERIP
12 rue des Frères Lumière
34030 JACOU
T / 04 67 59 40 10

BE HYDRAULIQUE / BURGAP
940 Route de l'Aérodrome
891200
84911 AVIGNON cedex 9
T / 04 90 38 31 92

BE ACOUSTIQUE / P. ESCANDE
3, rue Labaud
34000 MONTPELLIER
T / 04 67 23 06 61

BE VRD / RELIEF GE
45 rue Adolphe Barthélemy CS 90033
34473 PÉROLES
T / 04 67 20 97 20

ERGONOMIE / ARTACTO
261, rue Michel COLUCCI
34070 MONTPELLIER
T / 04 67 99 15 21

BE RESTAURATION / FCO CONSEIL
23, rue Franz Schubert
31000 TOULOUSE
T / 05 61 13 14 04

FACADES GÉNÉRALES SUR COUR
Date 2020-01-22 Echelle: 1:100

REF | 1903_DCE_NM2A_2020-01-22 | PHASE | DCE