

Dalle haute R>9.00m² KW
 - plaque de plâtre 13mm
 - doublage ossature métal+LV 8cm R>2.00
 - vide technique
 - dalle béton
 - isolant PU + 2 parement composite kraft R>6.9
 - étanchéité autoprotégée

Murs maçonnerie R>4.35m² KW
 - plaque de plâtre 13mm (ou plaque de ciment dans la cuisine)
 - doublage ossature métal+LV 14cm R>4.35
 - mur béton brut

Sol sans plancher chauffant R>5.85m² KW
 - revêtement de sol
 - chape
 - ravaillage 40mm
 - isolant TMS ou équivalent 40mm R>1.85
 - poutrelles hourdis polystyrène 20cm
 +languette 12cm R>4.00

Toiture R>9.25 m² KW
 - pannes chevrons 12x20cm
 - plafond bois ajouré
 - feutre noir
 - isolant Laine de verre 10cm R>3,1
 - pare vapeur
 - panneau OSB 8mm
 - solivage écarteur
 - isolant Laine de roche semi rigide 20cm R>6.05
 - voliges 23mm
 - étanchéité autoprotégée couleur gris moyen

Mur ossature bois R>6.85m² KW
 - plaque de plâtre 13mm
 - doublage ossature métal+LV 6cm R>1.85
 - frein vapeur
 - ossature bois 16cm + LV 14cm R>4.35
 - panneau contreventement
 - 30mm de laine de bois faisant pare pluie R>0.65
 - litiage et contre litiage
 - bardage vertical en bois non traité

Sol avec plancher chauffant R>5.85m² KW
 - revêtement de sol
 - chape liquide ciment - plancher chauffant
 - isolant TMS ou équivalent 40mm R>1.85
 - poutrelles hourdis polystyrène 20cm
 +languette 12cm R>4.00

Coupe AA

Détail 2
échelle 1/20

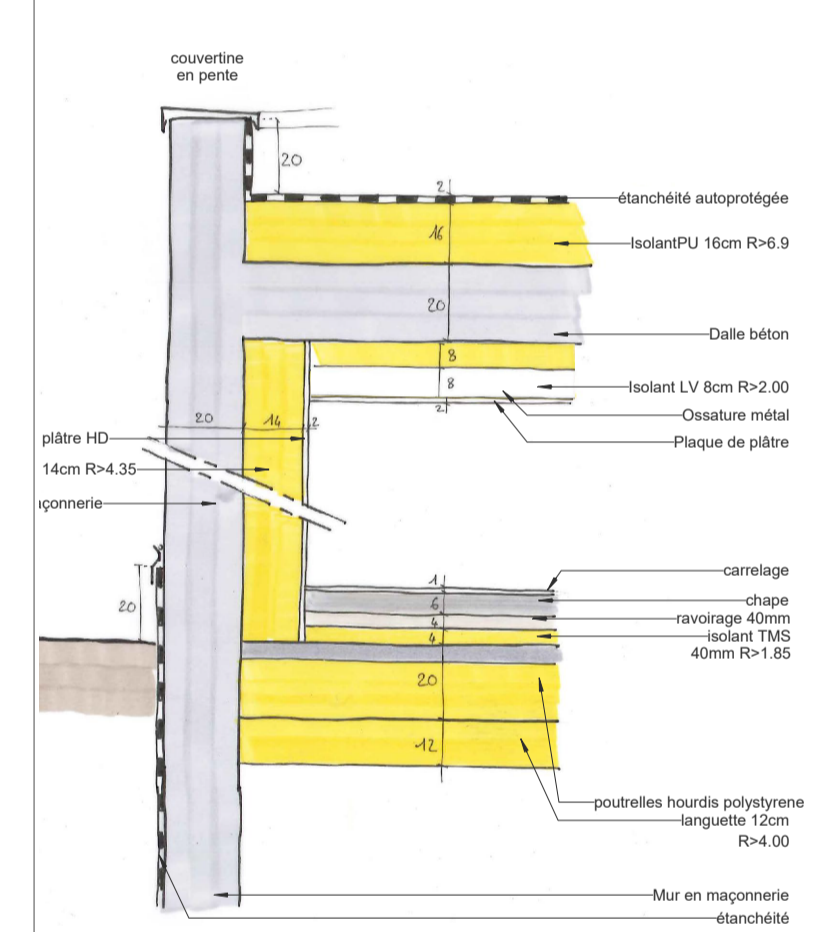

Détail 4
échelle 1/20

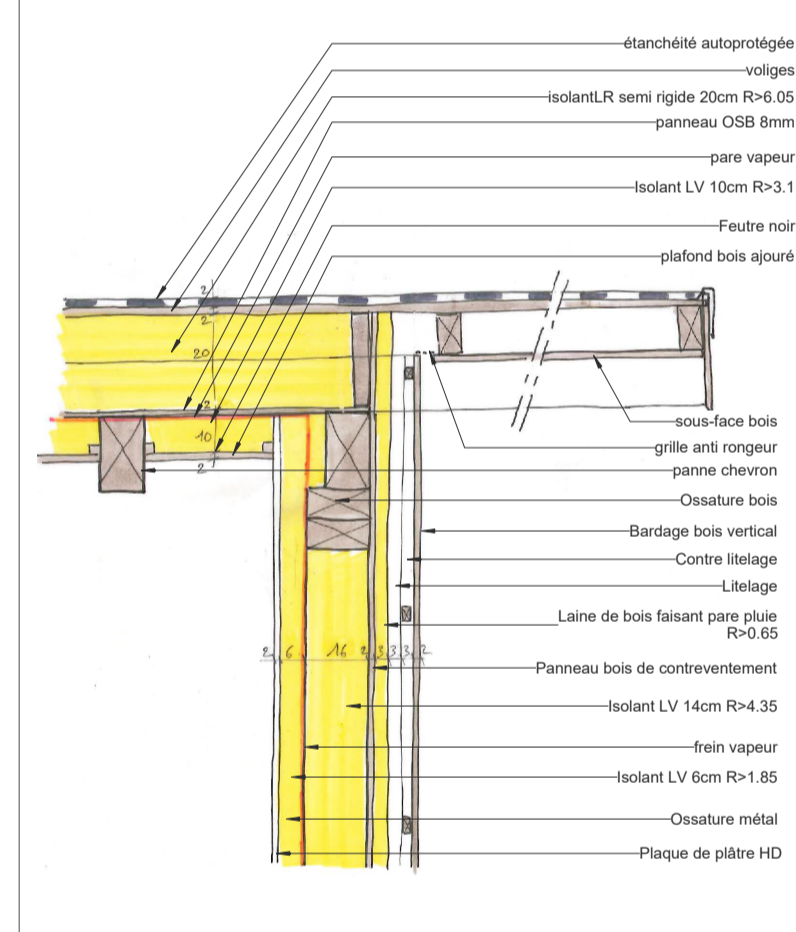

Détail 5
échelle 1/20

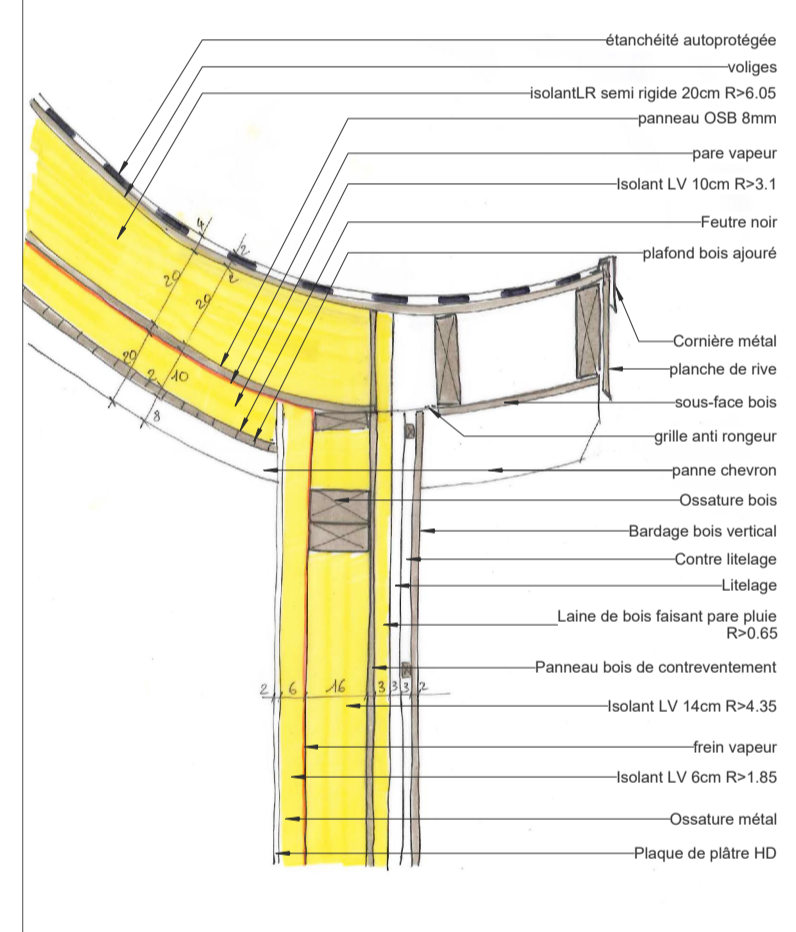

Détail 6
échelle 1/20

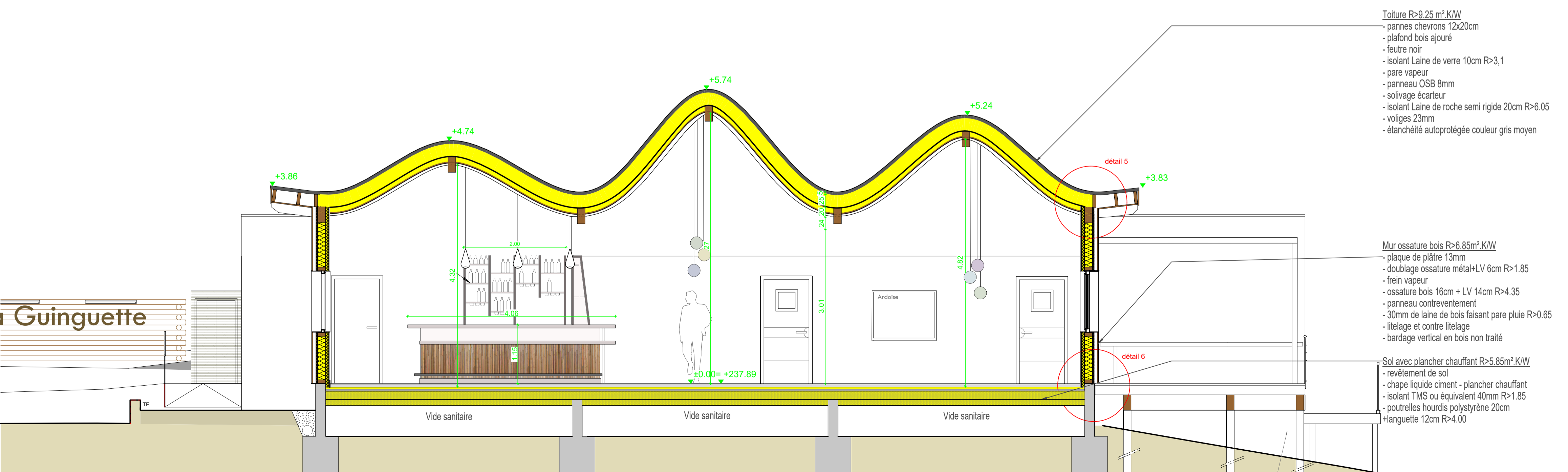
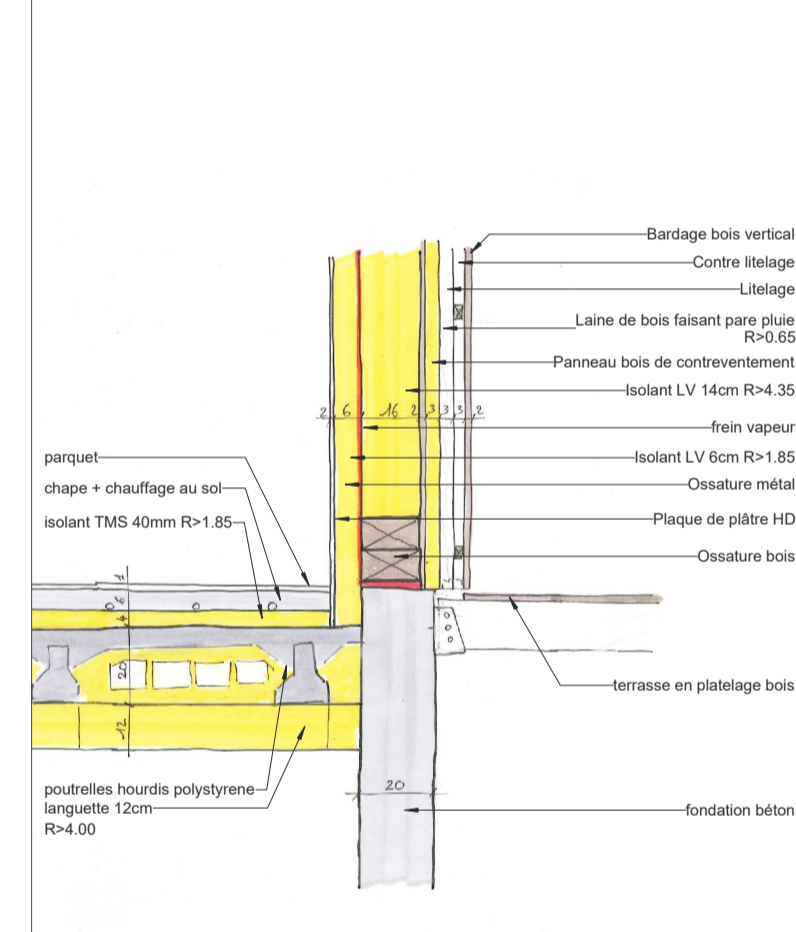

Coupe BB

Les côtes sont indicatives et seront à contrôler sur le site par l'entrepreneur avant l'exécution des travaux



Maître d'ouvrage: **COMMUNE DE VIONS**
 chef-lieu - 73310 VIONS

- Réhabilitation-rénovation de la Guinguette -
- et de ses abords -
 Chemin du Mollard - 73310 VIONS

DOSSIER DES OUVRAGES EXECUTES

Phase	- Coupes AA et BB - Détails	4
DOE		
20 AVRIL 2020		
Dossier A 234		
Dessiné par CG		
Modifications		Plan N°
A		
B		
C		
D		
E		

Architecte : ARCHITECTURE - ENERGIE - David LAUX, architecte HMONP
 Alpespace - Bâtiment Champsoie - 354 voie Magellan - 73800 Ste Helène du Lac - Tél: 04.79.71.80.14 - Mail: secretariat@architecture-energie.com

Bef Structure: KEOPS - M. William RODRIGUEZ
 12 Allée du Lac de Gard - 73370 le Bourget du Lac - Tél: 04 79 62 62 62 - Mail: w-rodriquez@keops-ingenierie.com

Bef Fluides: ADF - Mme Sophie RICHON
 Rue Massenet - 73160 COGNIN - Tél: 04 79 69 80 09 - Fax: 04 79 69 10 01 - Mail: s.richon@adf.coop

Paysagiste: ATELIER OLEA - M Olivier CUSIN
 48 Rue des écoles - 73000 Chambéry - Tél: 04 79 72 67 53 - Mail: contact@atelierolea.fr

Conformément aux lois en vigueur, ce dessin est notre propriété. Il n'est permis d'en faire usage qu'avec notre autorisation expresse et écrite