



GETTEC BATIMENT

bet structure béton/bois

4 rue Poincaré
67 800 BISCHHEIM

tél 03 88 33 40 93
e-mail gettec.batiment@evc.net

IMAAE

bet fluides/réseaux

11 avenue Louis Pasteur
67 600 Sélestat

tél 03 88 57 90 08
e-mail m.nartz@imaae.fr

DEKRA

5 rue Alfred Kastler
67540 OSTWALD

tél 03 88 77 78 01
e-mail roger.oberle@dekra.com (sps)
herve.gambier@dekra.com (ct)

**PROGRAMME IMMOBILIER
ECOQUARTIER DU KOCHERSBERG
VENDENHEIM**

13a LOT 04 HM
MAISONS INDIVIDUELLES - bâtiment 1
COUPE TRANSVERSALE AA

PHASE EXE

ECHELLE 1/50

CHEF DE PROJET SJ

DESSINATEUR AG / NW / GF / TT

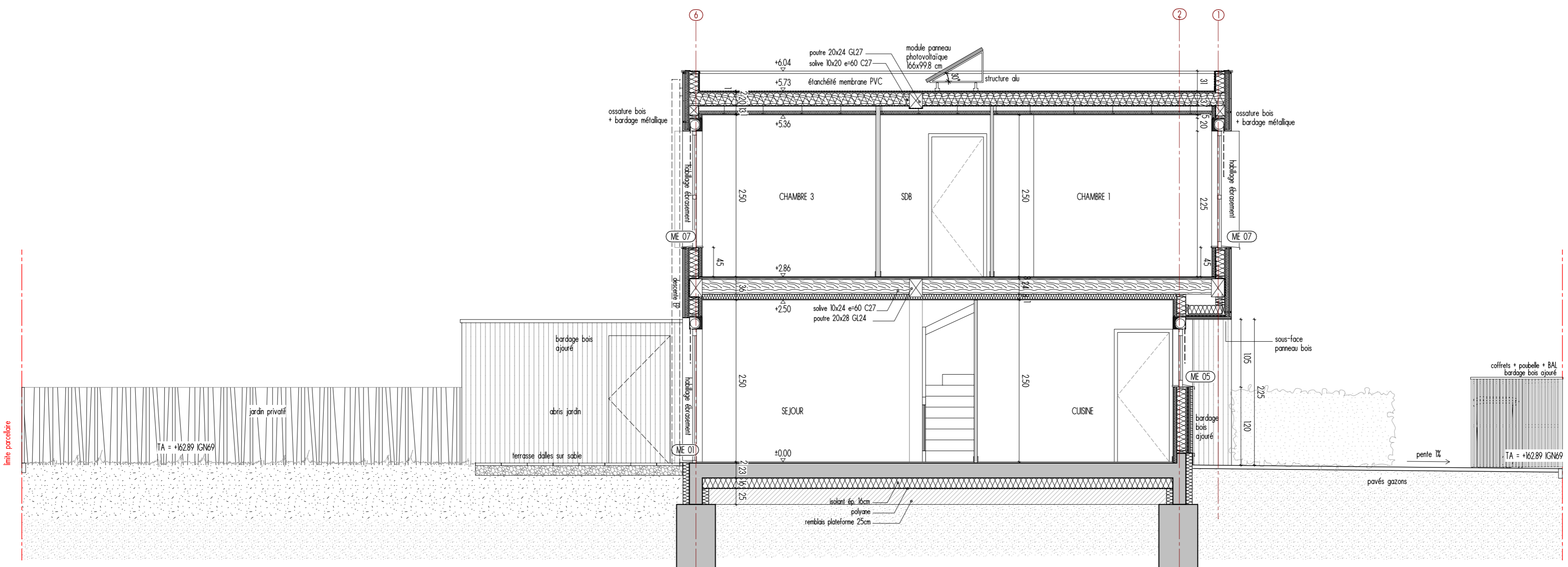

ind	date	modifications
C	31.05.2019	mise à jour EXE
B	27.05.2019	mise à jour EXE
A	26.03.2019	trèrè diffusion

référencement altimétrique MI : +0.00 - +162.96 (IGN69)
référencement altimétrique INT : +0.00 - +163.03 (IGN69)