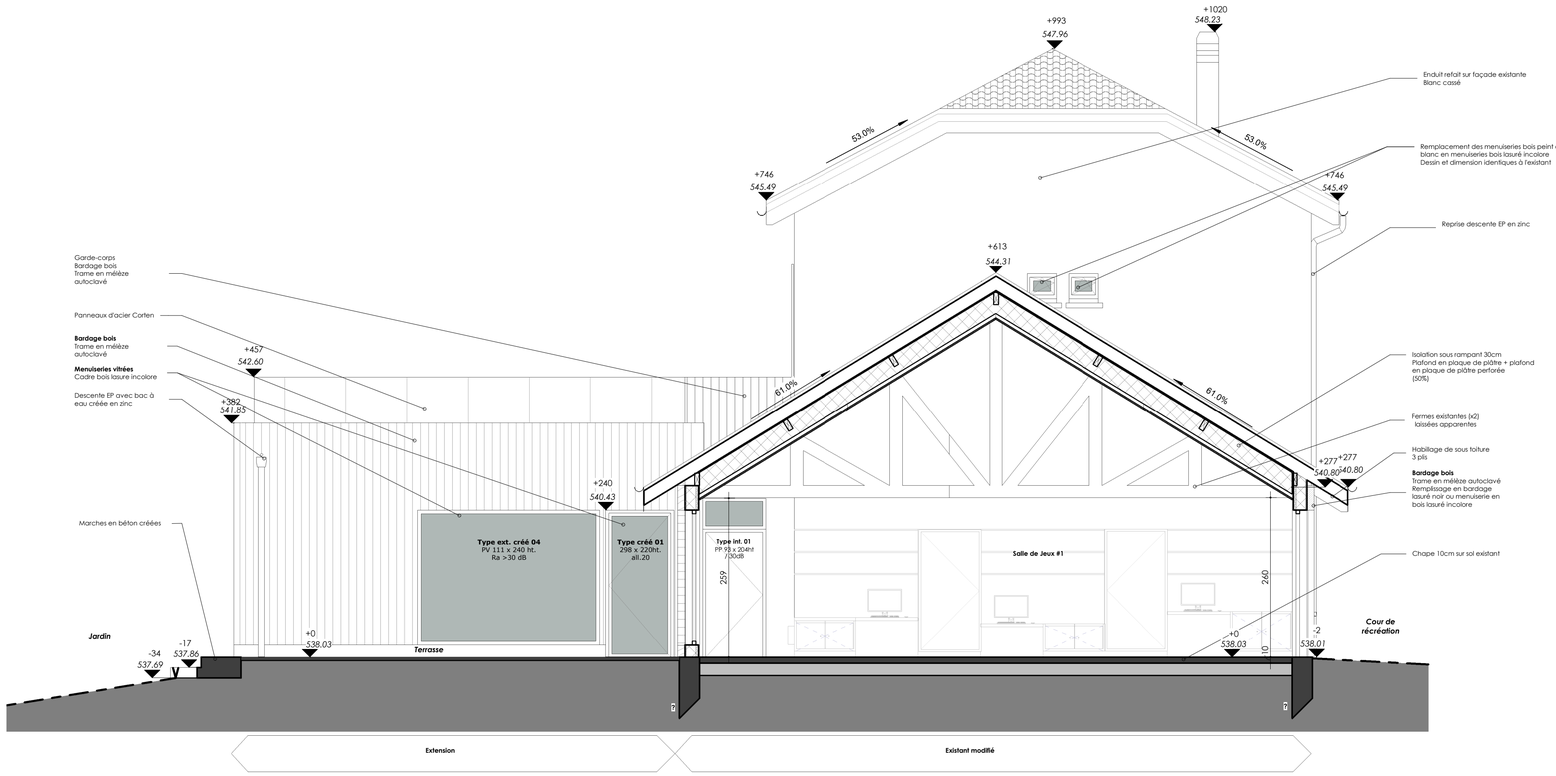

Coupe transversale 01 DCE
Ech : 1 : 50

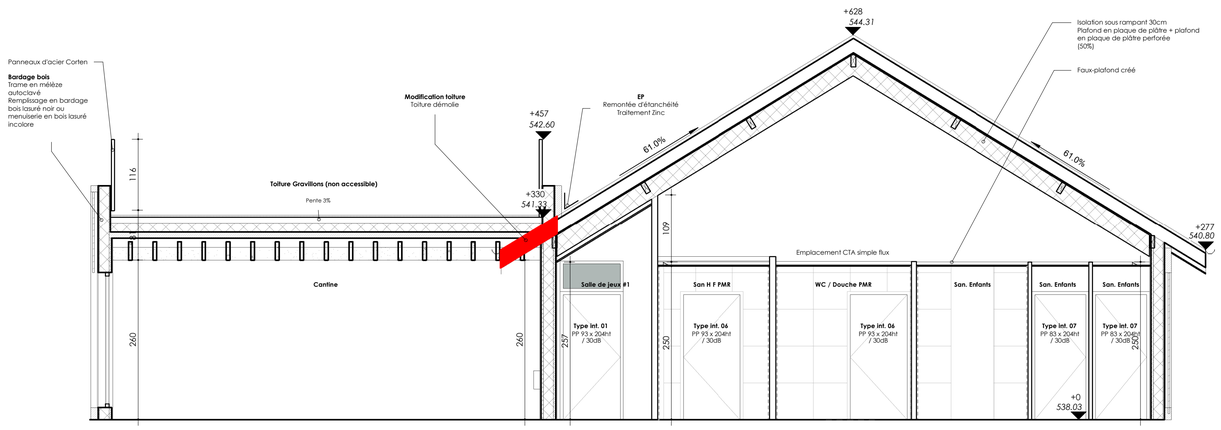

Coupe transversale 01bis DCE
Ech : 1 : 50

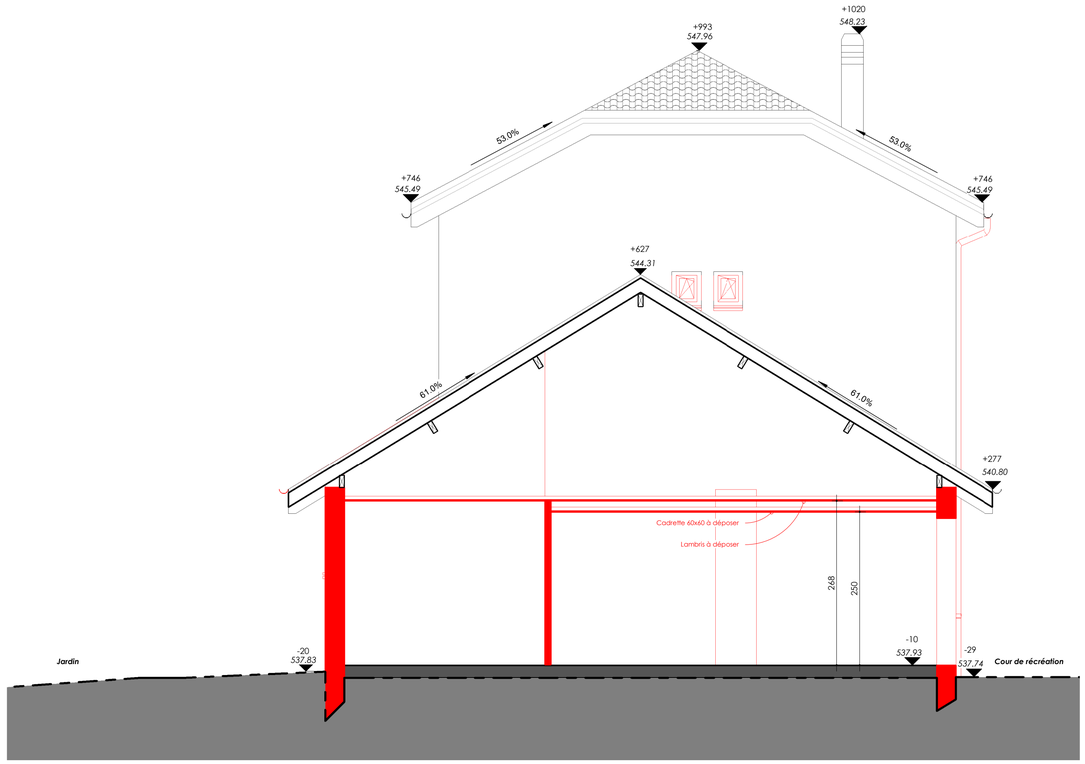

Coupe transversale 01 EDL
Ech : 1 : 50

Mairie de Saint-Martin-le-Vinoux
Réhabilitation de l'école LACHAL en centre de loisirs
Lachal, Saint-Martin-Le-Vinoux
Coupes transversales 01

AFFAIRE : 51	PHASE : DCE	DATE : 25/04/2019	ECH : 1 : 50	AN KHA
N° 06a	INDICE :	atelier ankha Adresse : 2bis rue Michelet, 38000 GRENOBLE www.ankha.fr / tél: 04.76.48.64.53		

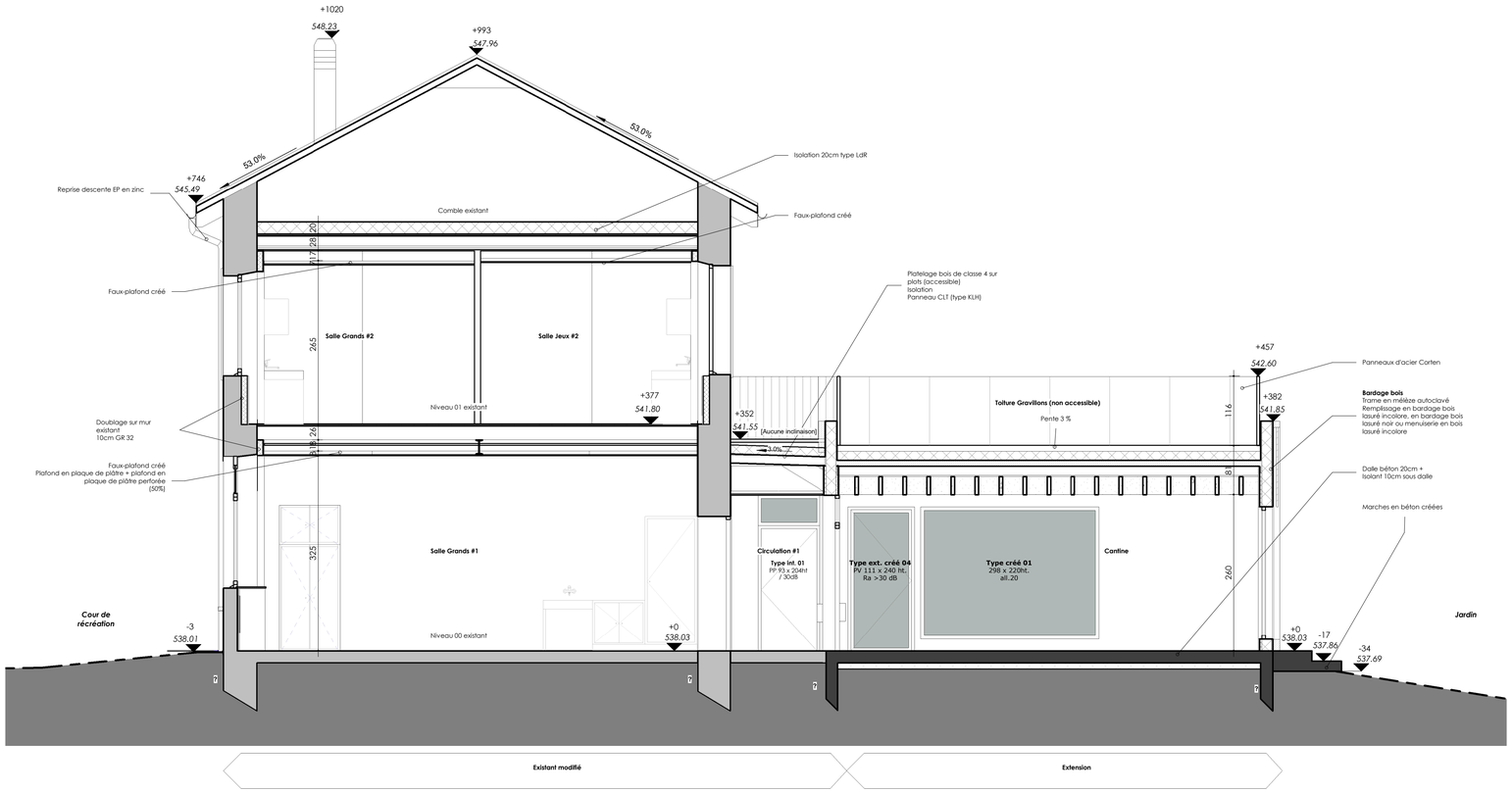

Coupe transversale 02 DCE

Ech : 1 : 50

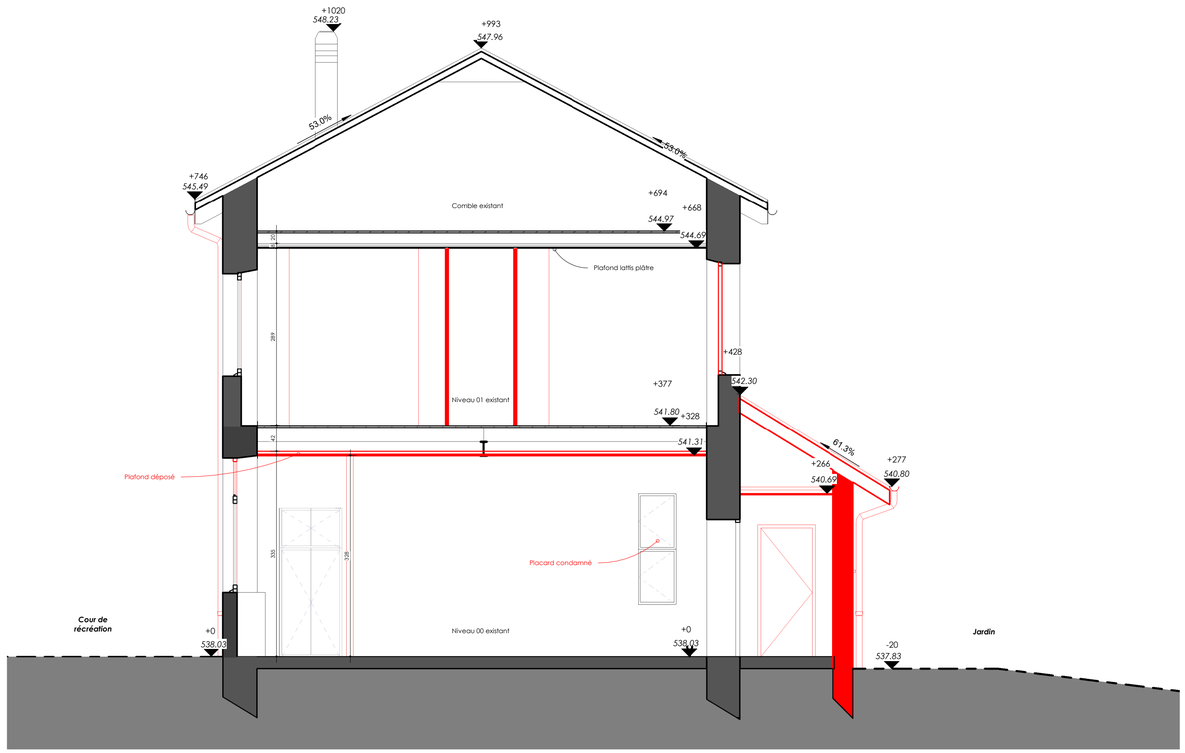

Coupe transversale 02 EDL

Ech : 1 : 50

Mairie de Saint-Martin-le-Vinoux
Réhabilitation de l'école LACHAL en centre de loisirs
Lachal, Saint-Martin-Le-Vinoux
Coupes transversales 02

AFFAIRE : 51	PHASE : DCE	DATE : 25/04/2019	ECH : 1 : 50	AN KHA
N° 06b	INDICE :	atelier ankha Adresse : 2bis rue Micheler, 38000 GRENOBLE www.ankha.fr / Mé: 04.76.48.64.53		

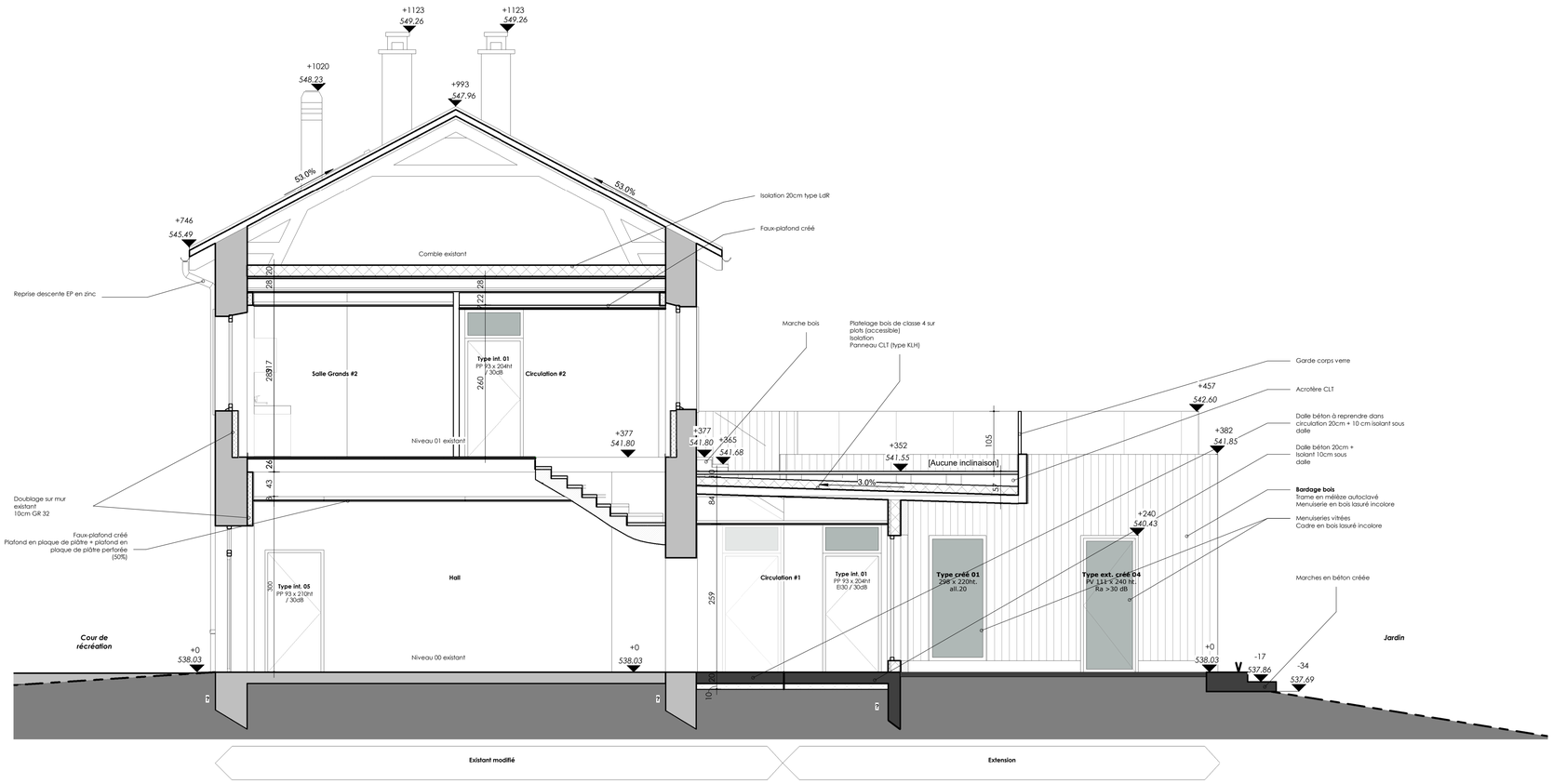

Coupe transversale 03 DCE

Ech : 1 : 50

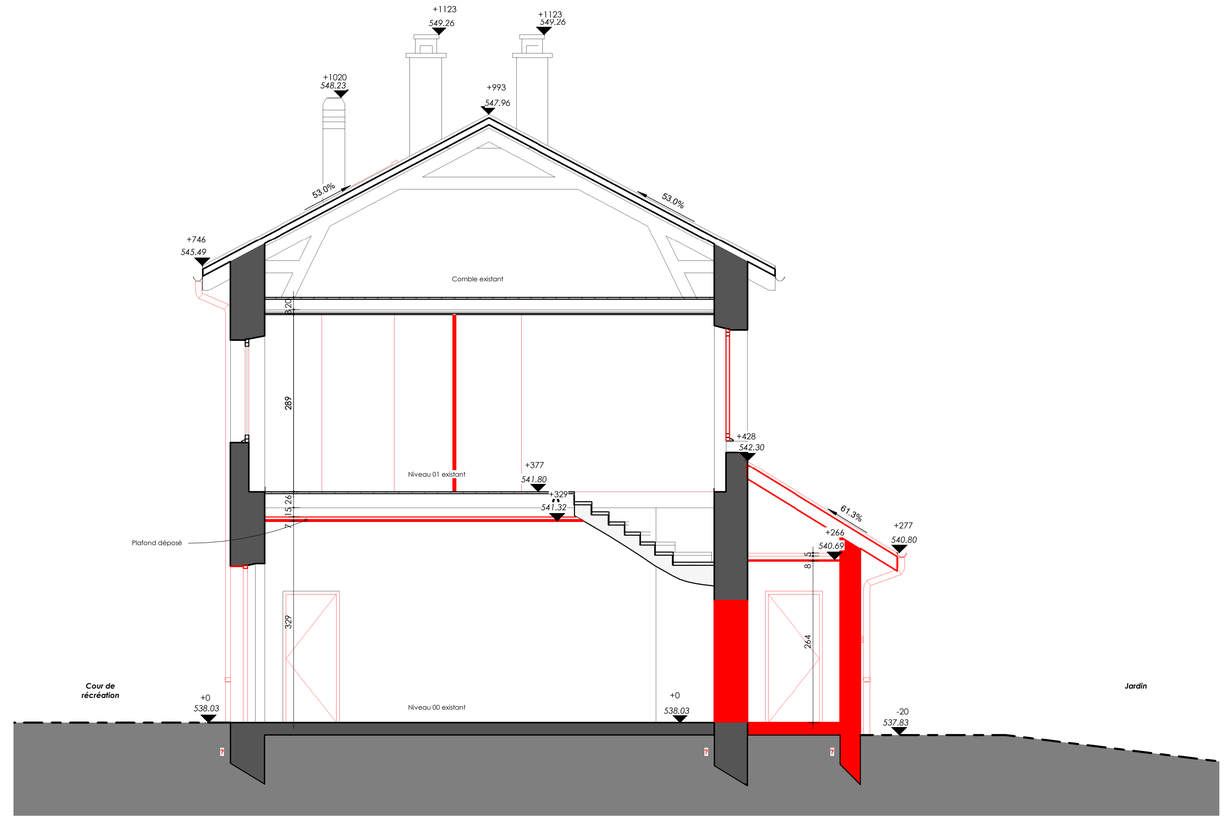

Coupe transversale 03 EDL

Ech : 1 : 50

Mairie de Saint-Martin-le-Vinoux

Réhabilitation de l'école LACHAL en centre de loisirs

Lachal, Saint-Martin-Le-Vinoux

Coupes transversales 03

AFFAIRE : 51	PHASE : DCE	DATE : 25/04/2019	ECH : 1 : 50	AN KHA
N° 06c	INDICE :	atelier ankha Adresse : 2bis rue Micheiet, 38000 GRENOBLE www.ankha.fr / Mr. 04.76.48.64.53		

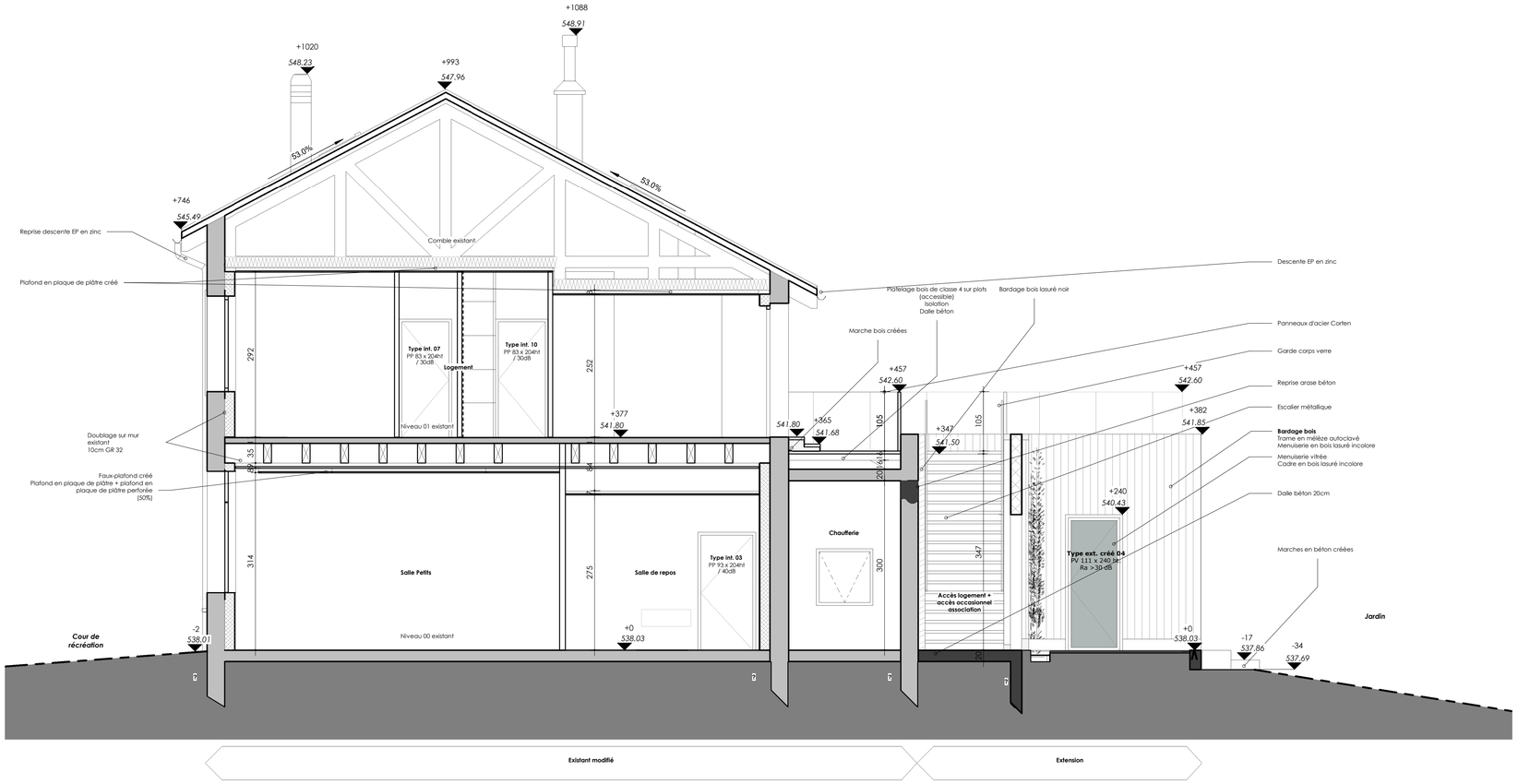

Coupe transversale 04 DCE

Ech : 1 : 50

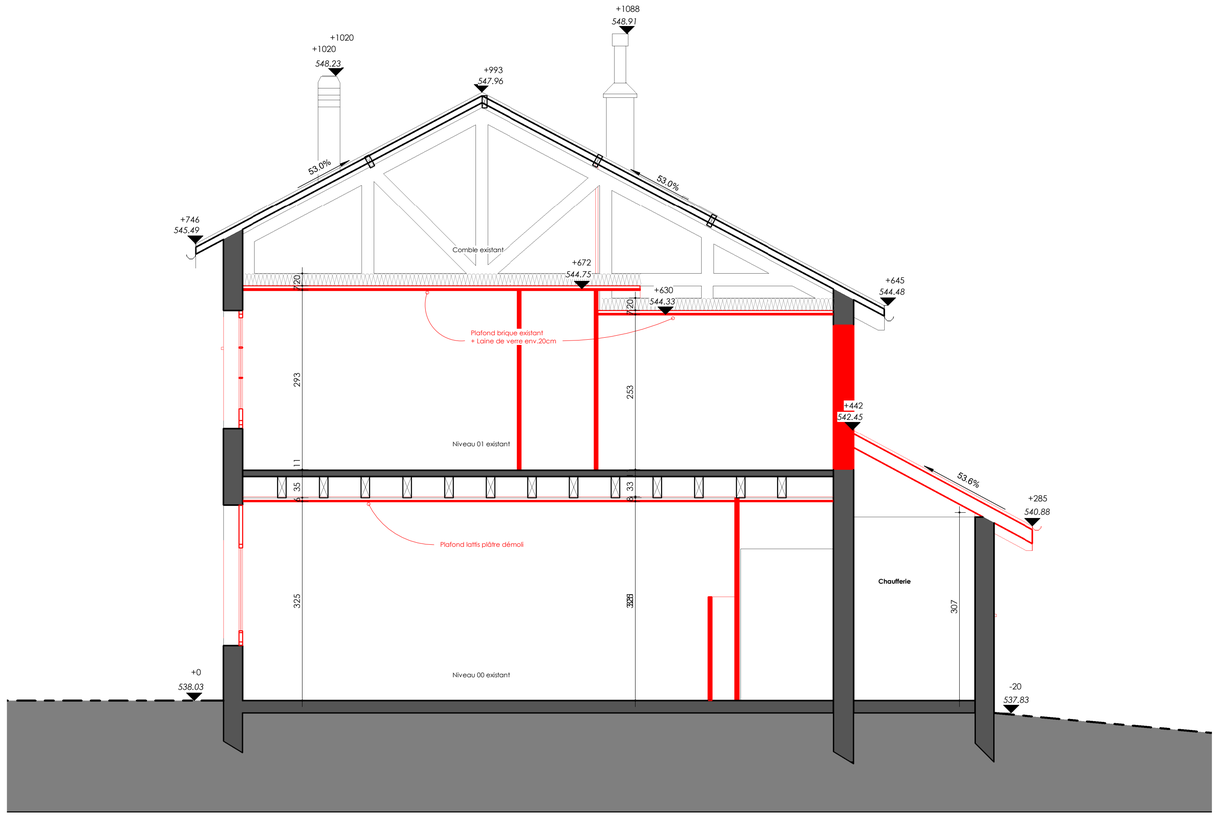

Coupe transversale 04 EDL

Ech : 1 : 50

Mairie de Saint-Martin-le-Vinoux

Réhabilitation de l'école LACHAL en centre de loisirs

Lachal, Saint-Martin-Le-Vinoux

Coupes transversales 04

AFFAIRE : 51	PHASE : DCE	DATE : 25/04/2019	ECH : 1 : 50	AN KHA
N°06d	INDICE :	atelier ankha Adresse : 2bis rue Micheler, 38000 GRENOBLE www.ankha.fr / tél: 04.76.48.64.53		