

Ce dossier est la propriété exclusive de wunder architectes et ne peut être communiqué, reproduit, ou exécuté sans son autorisation.

M. Marrant Serge

Type de projet: Réhabilitation
 Atille
 35150 Piré-sur-Seiche

Échelle(s): 1:50
 Date de création: 08/10/2015
 Dessiné par: WUNDER

N° de mise en page: 100.04
 identifiant: 03.1

PLAN RDC

indice: F
 Date 08/10/2015
 phase projet: EXE



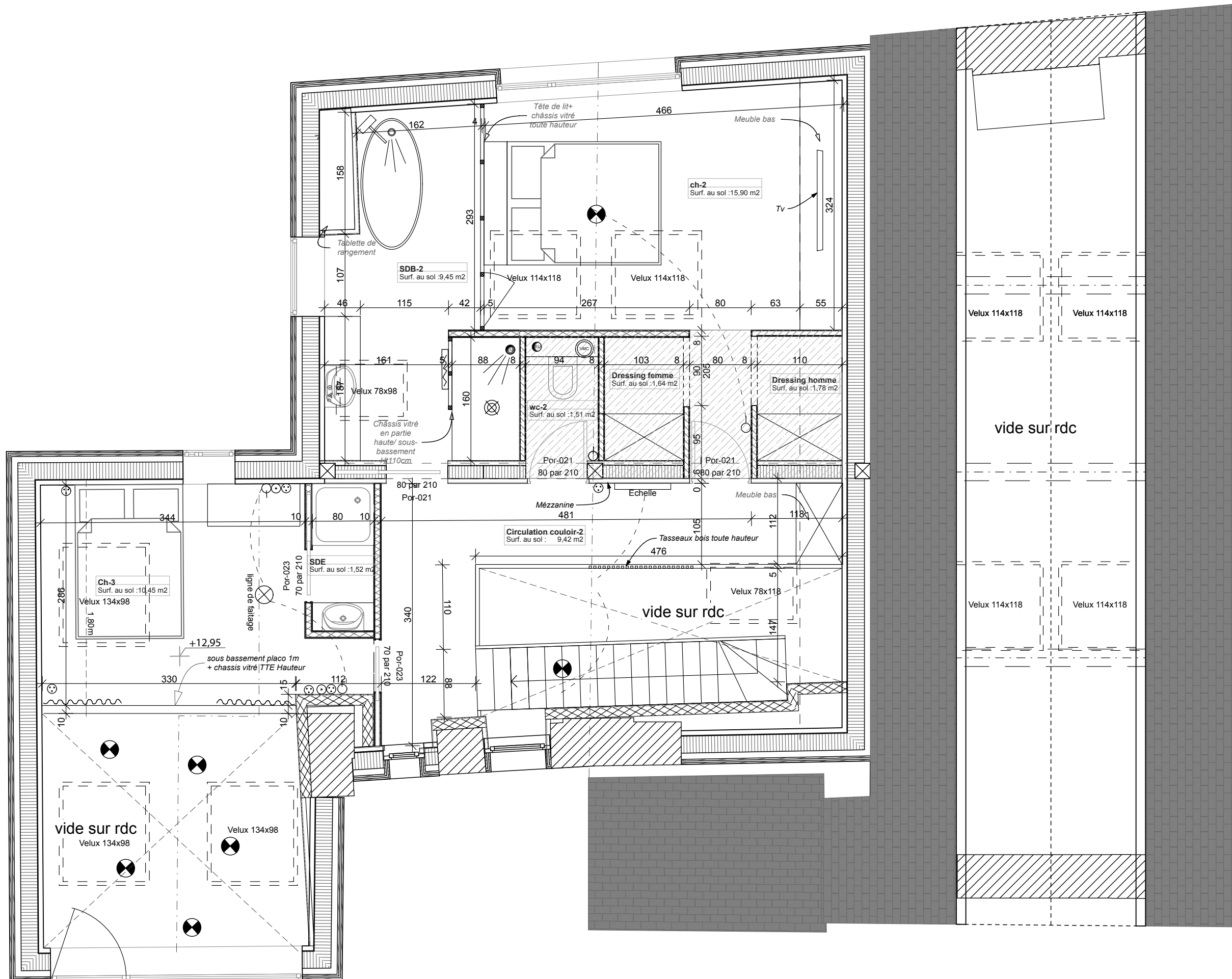

Ce dossier est la propriété exclusive de wunder architectes et ne peut être communiqué, reproduit, ou exécuté sans son autorisation.

M. Marrant Serge

Type de projet: Réhabilitation

Atille
35150 Piré-sur-Seiche

Échelle(s): 1:50

Date de création: 08/10/2015

Dessiné par: WUNDER

N° de mise en page: 100.04

identifiant: 03.2

PLAN R+1

indice: F

Date 08/10/2015

phase projet: EXE





Ce dossier est la propriété exclusive de wunder architectes et ne peut être communiqué, reproduit, ou exécuté sans son autorisation.

M. Marrant Serge

Type de projet: Réhabilitation

Attila
35150 Piré-sur-Seiche

Échelle(s):

Date de création: 08/10/2015

Dessiné par: WUNDER

N° de mise en page: 100.04

identifiant: 03.3

PERSPECTIVES

indice: F

Date 08/10/2015

phase projet: EXE





Ce dossier est la propriété exclusive de wunder architectes et ne peut être communiqué, reproduit, ou exécuté sans son autorisation.

M. Marrant Serge

Type de projet: Réhabilitation

Atille
35150 Piré-sur-Seiche

Échelle(s):

Date de création: 08/10/2015

Dessiné par: WUNDER

N° de mise en page: 100.04

identifiant: 03.3

PERSPECTIVES

indice: F

Date 08/10/2015

phase projet: EXE





Ce dossier est la propriété exclusive de wunder architectes et ne peut être communiqué, reproduit, ou exécuté sans son autorisation.

M. Marrant Serge

Type de projet: Réhabilitation

Atille
35150 Piré-sur-Seiche

Échelle(s):

Date de création: 08/10/2015

Dessiné par: WUNDER

N° de mise en page: 100.04

identifiant: 03.3

PERSPECTIVES

indice: F

Date 08/10/2015

phase projet: EXE





Ce dossier est la propriété exclusive de wunder architectes et ne peut être communiqué, reproduit, ou exécuté sans son autorisation.

M. Marrant Serge

Type de projet: Réhabilitation

Atille
35150 Piré-sur-Seiche

Échelle(s):

Date de création: 08/10/2015

Dessiné par: WUNDER

N° de mise en page: 100.04

identifiant: 03.3

PERSPECTIVES

indice: F

Date 08/10/2015

phase projet: EXE





Ce dossier est la propriété exclusive de wunder architectes et ne peut être communiqué, reproduit, ou exécuté sans son autorisation.

M. Marrant Serge

Type de projet: Réhabilitation

Atille
35150 Piré-sur-Seiche

Échelle(s):

Date de création: 08/10/2015

Dessiné par: WUNDER

N° de mise en page: 100.04

identifiant: 03.3

PERSPECTIVES

indice: F

Date 08/10/2015

phase projet: EXE





Ce dossier est la propriété exclusive de wunder architectes et ne peut être communiqué, reproduit, ou exécuté sans son autorisation.

M. Marrant Serge

Type de projet: Réhabilitation

Atille
35150 Piré-sur-Seiche

Échelle(s):

Date de création: 08/10/2015

Dessiné par: WUNDER

N° de mise en page: 100.04

identifiant: 03.3

PERSPECTIVES

indice: F

Date 08/10/2015

phase projet: EXE



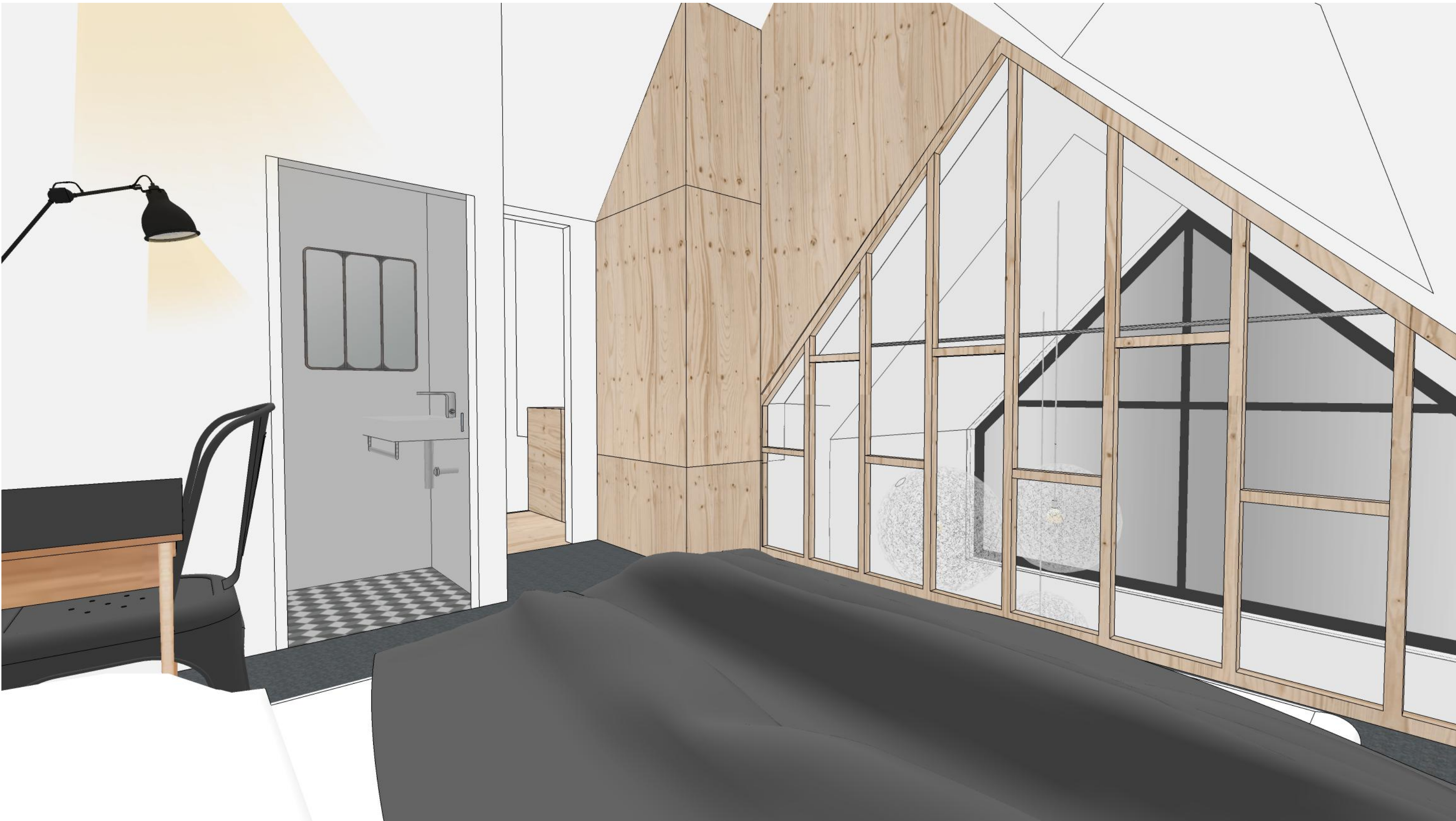

Ce dossier est la propriété exclusive de wunder architectes et ne peut être communiqué, reproduit, ou exécuté sans son autorisation.

M. Marrant Serge

Type de projet: Réhabilitation

Atille
35150 Piré-sur-Seiche

Échelle(s):

Date de création: 08/10/2015

Dessiné par: WUNDER

N° de mise en page: 100.04

identifiant: 03.3

PERSPECTIVES

indice: F

Date 08/10/2015

phase projet: EXE





Ce dossier est la propriété exclusive de wunder architectes et ne peut être communiqué, reproduit, ou exécuté sans son autorisation.

M. Marrant Serge

Type de projet: Réhabilitation

Atille
35150 Piré-sur-Seiche

Échelle(s):

Date de création: 08/10/2015

Dessiné par: WUNDER

N° de mise en page: 100.04

identifiant: 03.3

PERSPECTIVES

indice: F

Date 08/10/2015

phase projet: EXE





Ce dossier est la propriété exclusive de wunder architectes et ne peut être communiqué, reproduit, ou exécuté sans son autorisation.

M. Marrant Serge

Type de projet: Réhabilitation

Atille
35150 Piré-sur-Seiche

Échelle(s):

Date de création: 08/10/2015

Dessiné par: WUNDER

N° de mise en page: 100.04

identifiant: 03.3

PERSPECTIVES

indice: F

Date 08/10/2015

phase projet: EXE





Ce dossier est la propriété exclusive de wunder architectes et ne peut être communiqué, reproduit, ou exécuté sans son autorisation.

M. Marrant Serge

Type de projet: Réhabilitation

Atille
35150 Piré-sur-Seiche

Échelle(s):

Date de création: 08/10/2015

Dessiné par: WUNDER

N° de mise en page: 100.04

identifiant: 03.3

PERSPECTIVES

indice: F

Date 08/10/2015

phase projet: EXE





Ce dossier est la propriété exclusive de wunder architectes et ne peut être communiqué, reproduit, ou exécuté sans son autorisation.

M. Marrant Serge

Type de projet: Réhabilitation

Atille
35150 Piré-sur-Seiche

Échelle(s):

Date de création: 08/10/2015

Dessiné par: WUNDER

N° de mise en page: 100.04

identifiant: 03.3

PERSPECTIVES

indice: F

Date 08/10/2015

phase projet: EXE





Ce dossier est la propriété exclusive de wunder architectes et ne peut être communiqué, reproduit, ou exécuté sans son autorisation.

M. Marrant Serge

Type de projet: Réhabilitation

Atille
35150 Piré-sur-Seiche

Échelle(s):

Date de création: 08/10/2015

Dessiné par: WUNDER

N° de mise en page: 100.04

identifiant: 03.3

PERSPECTIVES

indice: F

Date 08/10/2015

phase projet: EXE



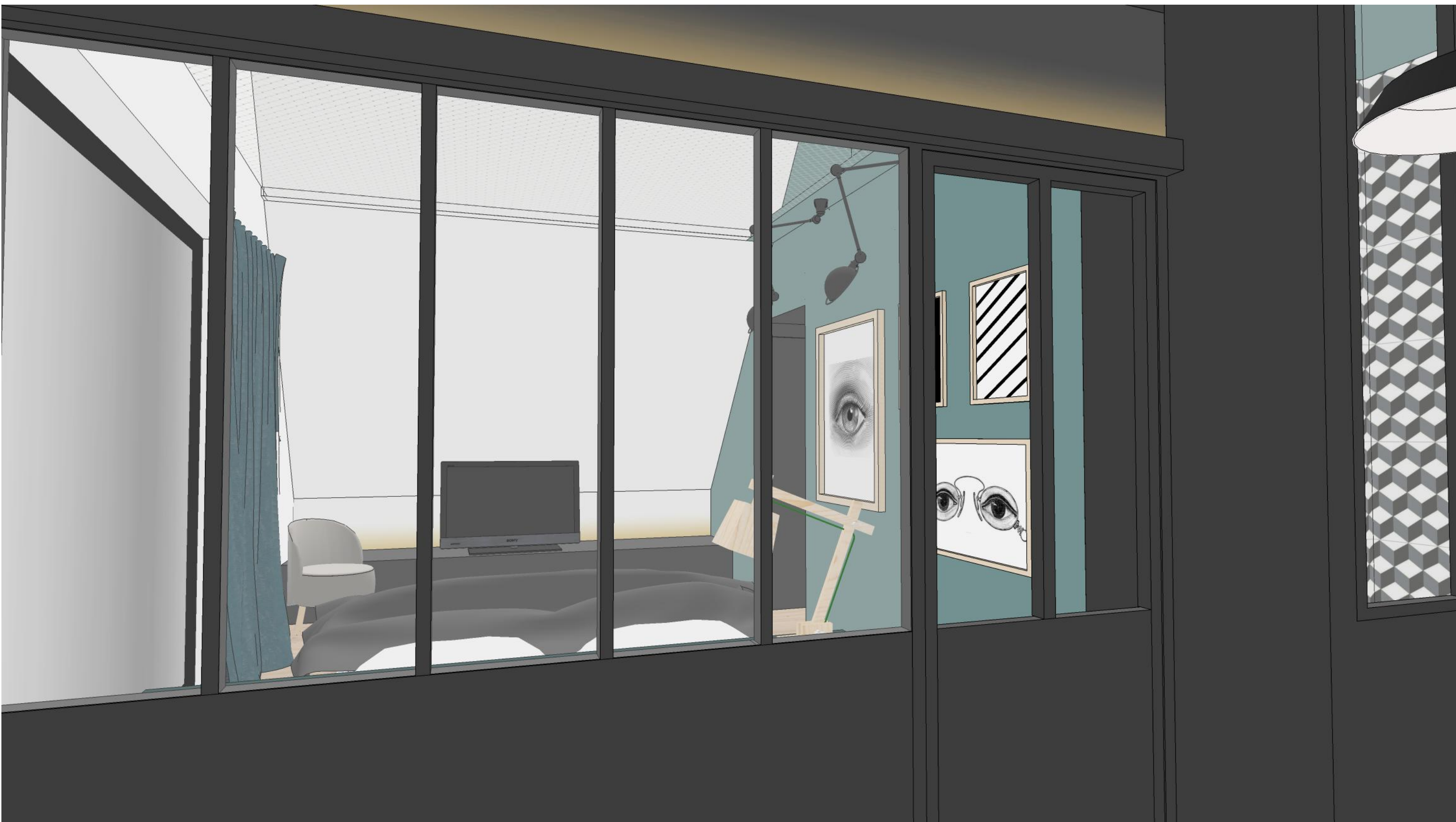

Ce dossier est la propriété exclusive de wunder architectes et ne peut être communiqué, reproduit, ou exécuté sans son autorisation.

M. Marrant Serge

Type de projet: Réhabilitation

Atille
35150 Piré-sur-Seiche

Échelle(s):

Date de création: 08/10/2015

Dessiné par: WUNDER

N° de mise en page: 100.04

identifiant: 03.3

PERSPECTIVES

indice: F

Date 08/10/2015

phase projet: EXE





Ce dossier est la propriété exclusive de wunder architectes et ne peut être communiqué, reproduit, ou exécuté sans son autorisation.

M. Marrant Serge

Type de projet: Réhabilitation

Atille
35150 Piré-sur-Seiche

Échelle(s):

Date de création: 08/10/2015

Dessiné par: WUNDER

N° de mise en page: 100.04

identifiant: 03.3

PERSPECTIVES

indice: F

Date 08/10/2015

phase projet: EXE

