

COUPE FAÇADE SUD SUR COUR EST

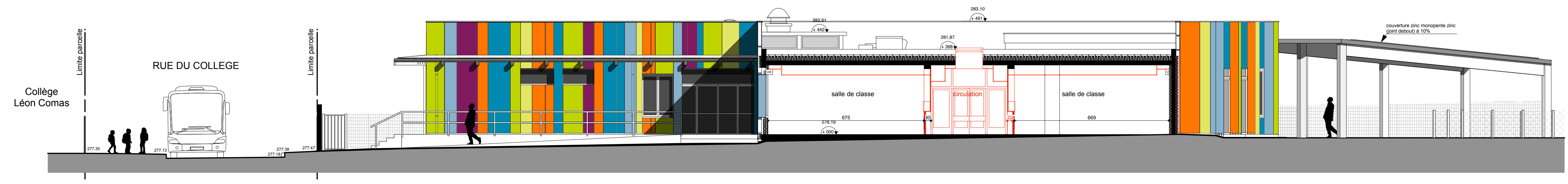

COUPE FAÇADE NORD SUR COUR EST



FAÇADE NORD RUE DU DOCTEUR NAUSSAC

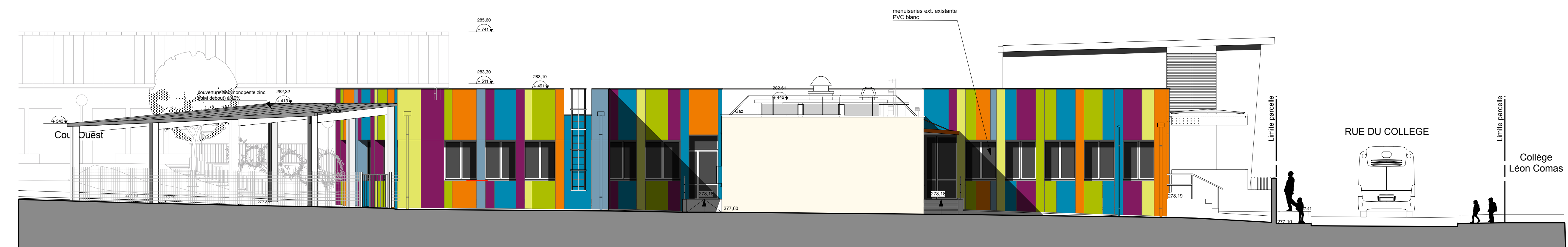

FAÇADE SUD SUR ACCES DE SERVICE



FAÇADE EST SUR RUE DU COLLEGE

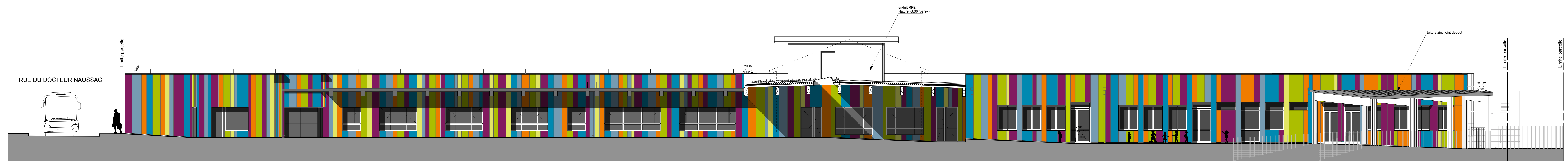

FAÇADE OUEST SUR COUR ET PREAU

RESTRUCTURATION & EXTENSION DE L'ÉCOLE MATERNELLE	
MAITRE D'OUVRAGE COMMUNE DE VILLARS LÈS DOMBES - 01330 -	
NATURE DE LA MISSION Phase Pro	
NOM DU PLAN FAÇADES	
REFERENCE DU PLAN 2017 15 - 05	
DATE DECEMBRE 2017	
ECHELLES 1 / 100e	
ARCHITECTE MANDATAIRE Bruno PENNOI Architecte DPLG 487, rue Léopold Le Hon - 01000 BOURG EN BRESSE Tél. : 04 74 45 14 16 Mail : b.pennis.architecte@orange.fr	
ARCHITECTE ASSOCIE Nicolas CHANTELAT Architecte DPLG 30, avenue des Anciens Combattants-01000 BOURG EN BRESSE Tél. : 06 69 27 40 81 Mail : contact@nicolaschantelat-architecte.fr	
ARCHITECTE PAYSAGISTE Christophe PASDELLOUP Architecte DPLG 7, rue de la Bruyère - 01000 BOURG EN BRESSE Tél. : 04 74 21 82 66 Mail : christophe_pasdeloup@yahoo.com	
ECONOMISTE COSINUS ZA en Pragnat Nord - Rue Françoise Dolto 01500 AMBERIEU EN BUGEY Tél. : 04 74 34 67 44 Mail : cosinus@cosinus.fr	
B.E. FLUIDES ENERPOL INGENIERIE 19, rue du Dépot - 01500 AMBERIEU EN BUGEY Tél. : 04 74 34 67 44 Mail : enerpol@enerpol-ingenierie.com	
B.E. STRUCTURE BETEC STRUCTURES 10, place du Centre - 01250 SAINT JUST Tél. : 04 74 50 80 29 Mail : betec_structures@gmail.com	

A 41.0.6	Mojito Green
A 37.0.8	Lime green
A 17.3.5	Cyclam
A 10.1.8	Red orange
A 22.1.6	Royal blue
A 22.2.4	Powder blue