

RESTRUCTURATION & EXTENSION DE L'ÉCOLE MATERNELLE

MAITRE D'OUVRAGE
COMMUNE DE VILLARS LÈS DOMBES - 01330 -

NATURE DE LA MISSION
Phase Pro

NOM DU PLAN
FAÇADES DETAILS

REFERENCE DU PLAN
2017 15 - 06

DATE
DECEMBRE 2017

ECHELLES
1 / 25e

ARCHITECTE MANDATAIRE
Bruno PENNICI Architecte DPLG
487, rue Léopold Le Hon - 01000 BOURG EN BRESSE
Tél. : 04 74 45 14 16 Mail : b.pennici.architecte@orange.fr

ARCHITECTE ASSOCIE
Nicolas CHANTELAT Architecte DPLG
30, avenue des Anciens Combattants-01000 BOURG EN BRESSE
Tél. : 06 69 27 40 81 Mail : contact@nicolaschantelat-architecte.fr

ARCHITECTE PAYSAGISTE
Christophe PASDELLOUP Architecte DPLG
7, rue de la Bruyère - 01000 BOURG EN BRESSE
Tél. : 04 74 21 82 66 Mail : christophe_pasdeloup@yahoo.com

ECONOMISTE
COSINUS
ZA en Pragnat Nord - Rue Françoise Dolto
01500 AMBERIEU EN BUGEY
Tél. : 04 74 34 67 44 Mail : cosinus@cosinus.fr

B.E. FLUIDES
ENERPOL INGENIERIE
19, rue du Dépot - 01500 AMBERIEU EN BUGEY
Tél. : 04 74 34 67 44 Mail : enerpol@enerpol-ingenierie.com

B.E. STRUCTURE
BETEC STRUCTURES
10, place du Centre - 01250 SAINT JUST
Tél. : 04 74 50 80 29 Mail : betec_structures@gmail.com

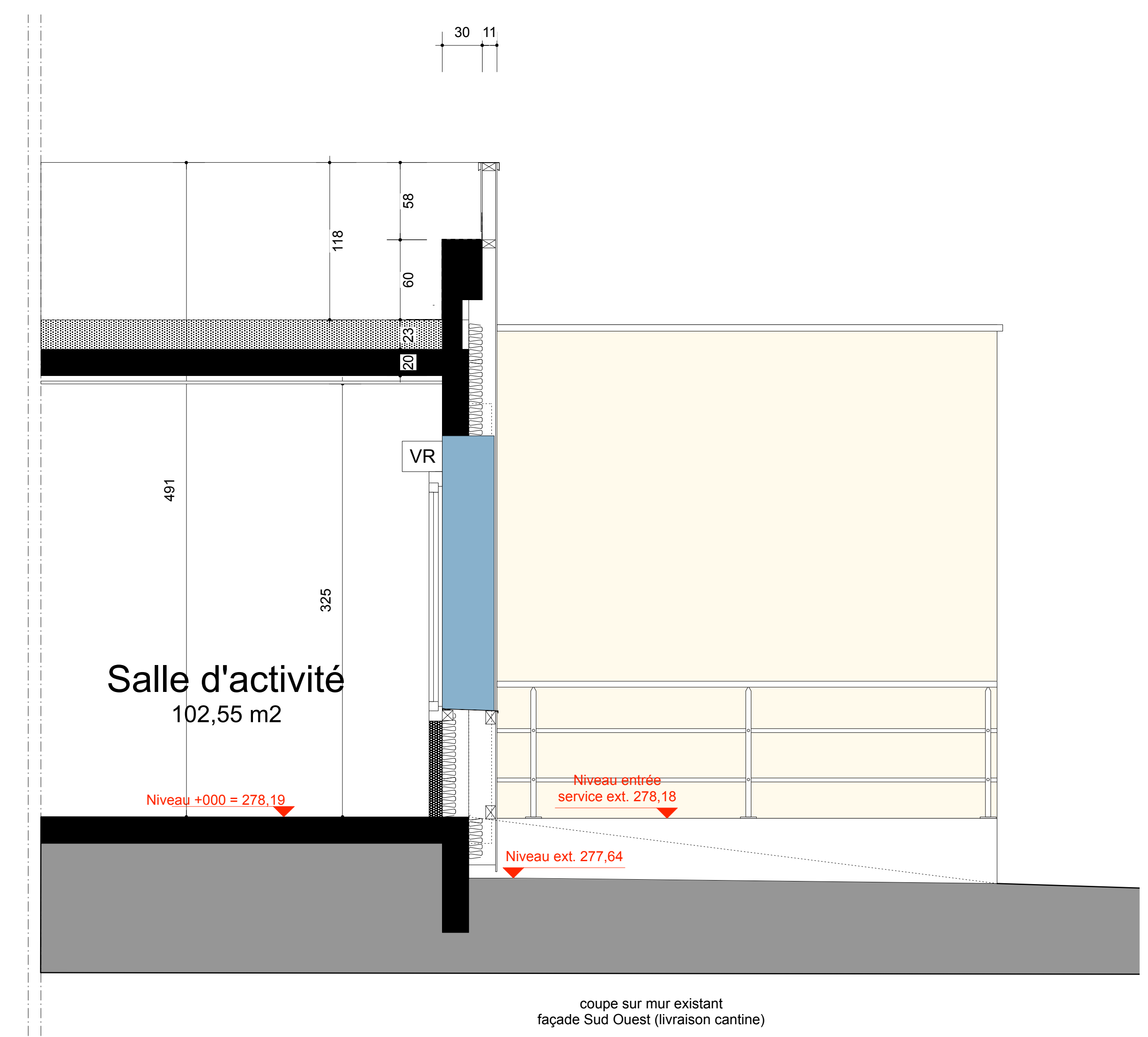
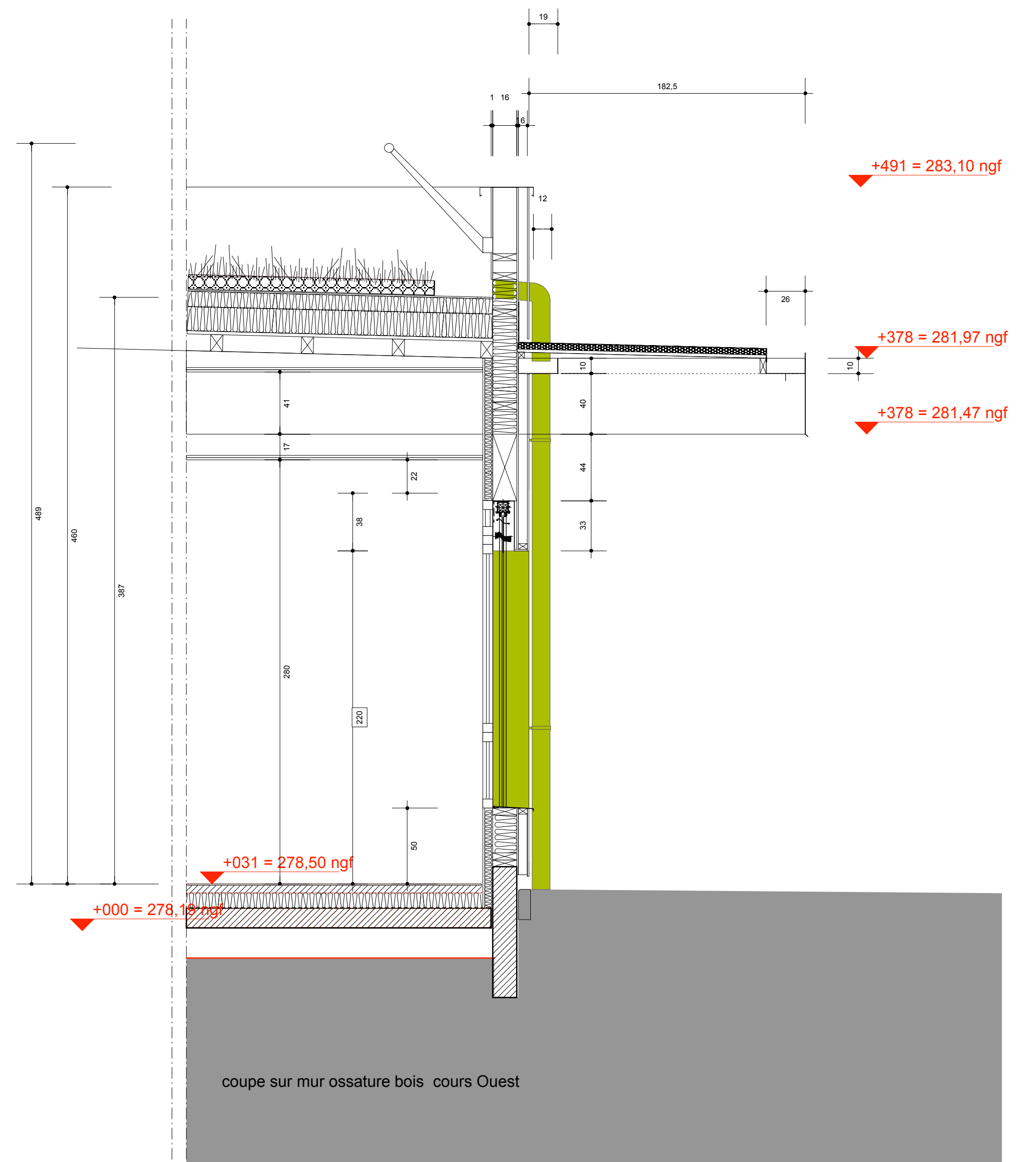
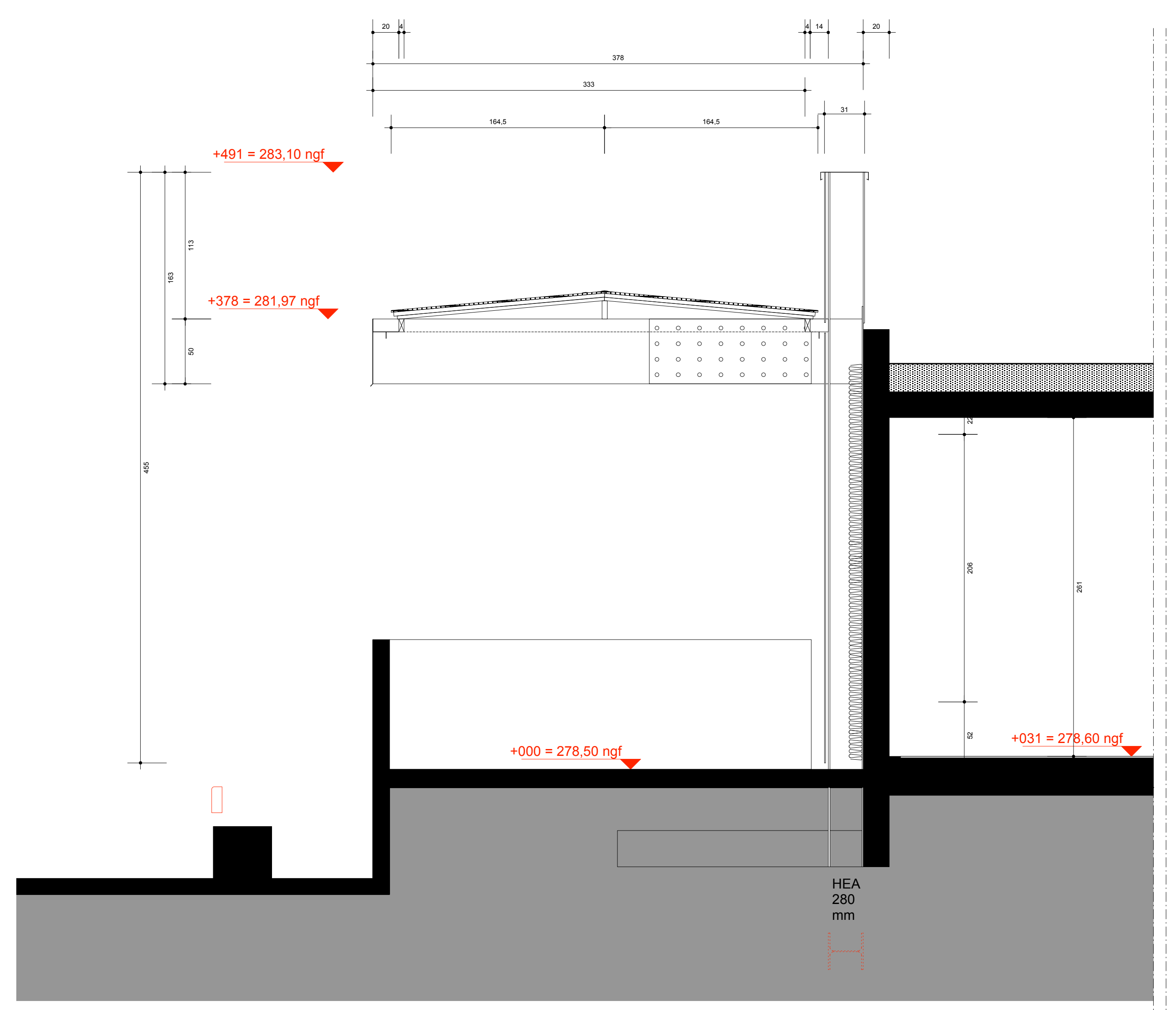
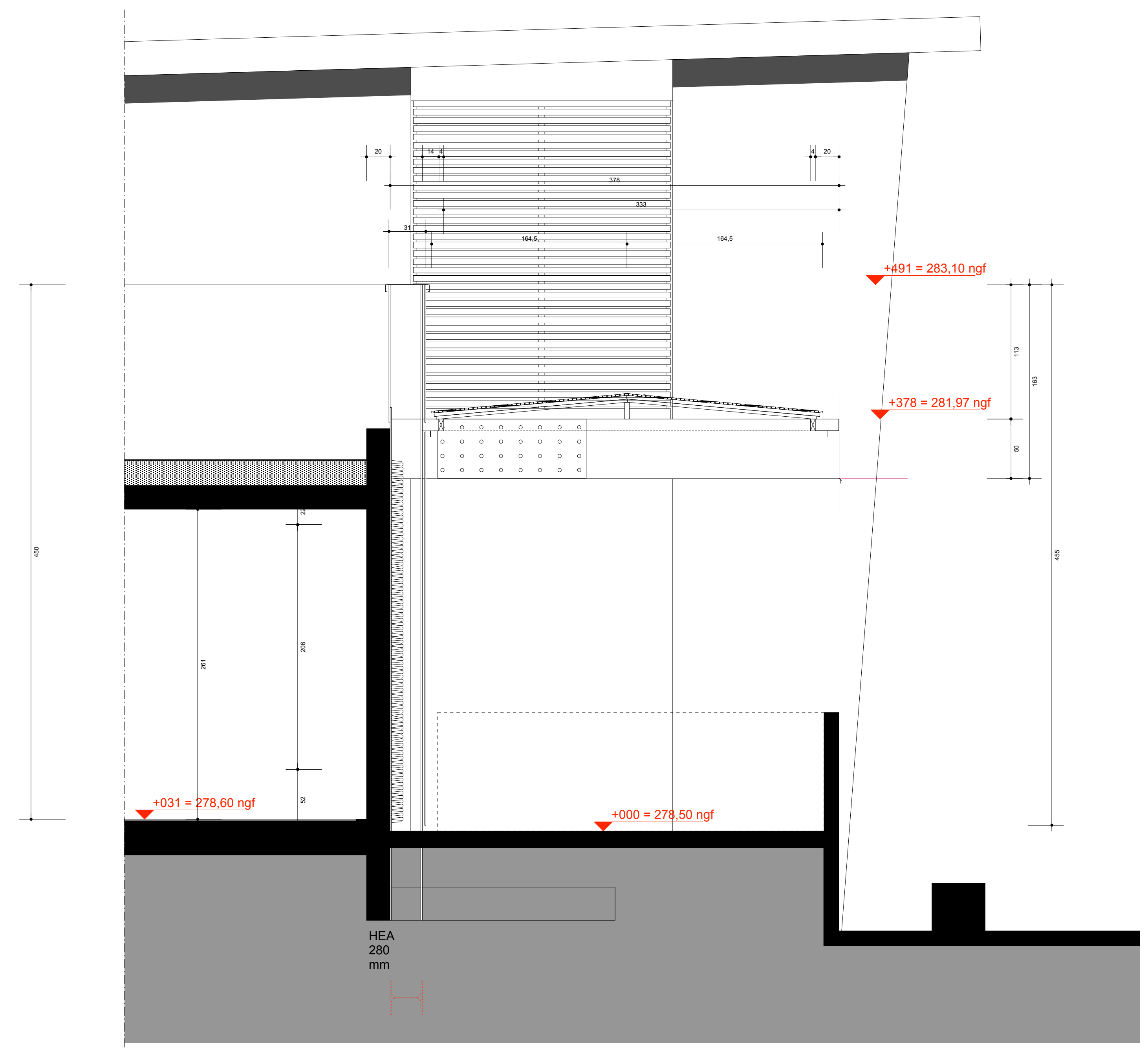
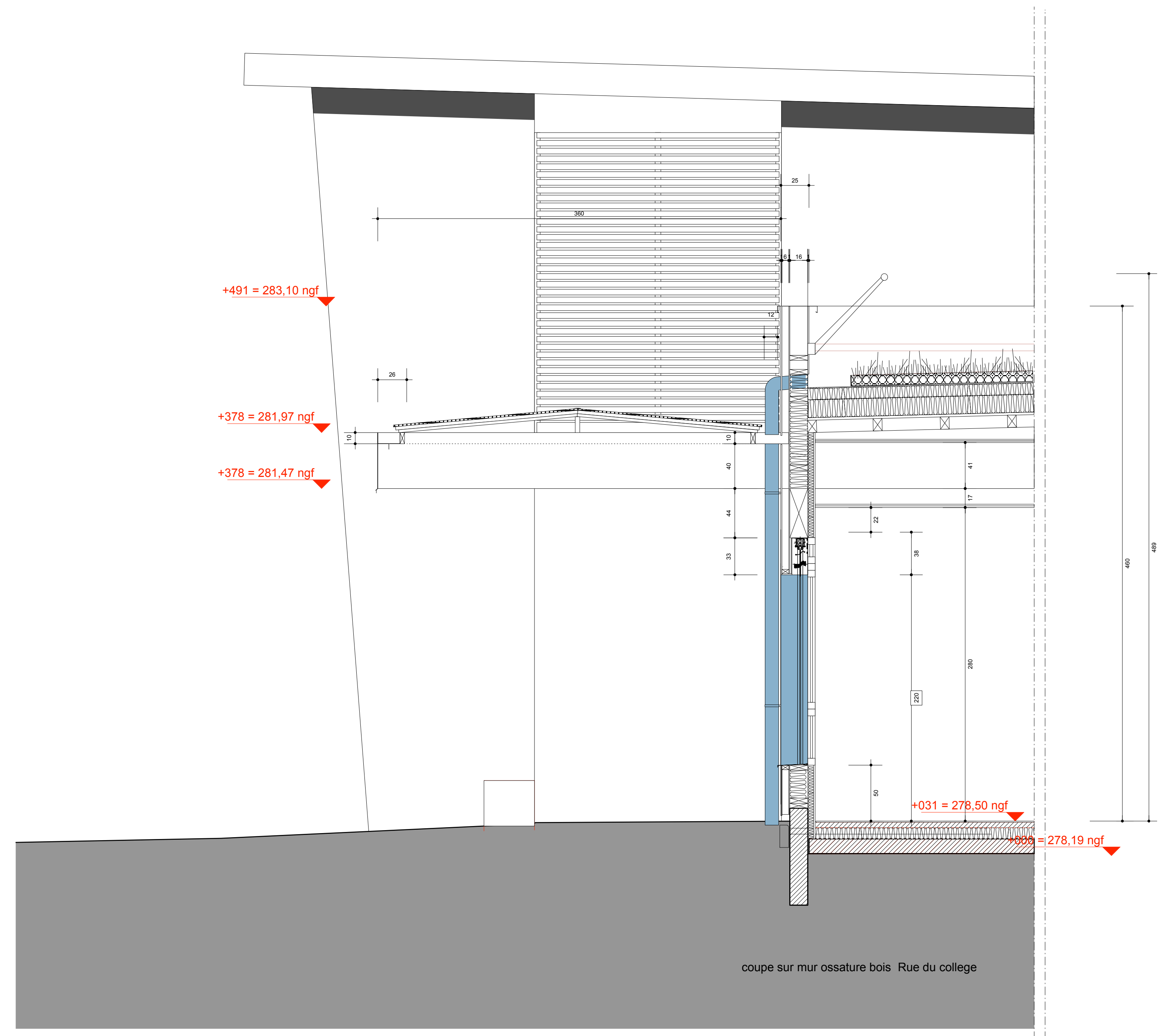

- A 41.0.6 Mojito Green
- A 37.0.8 Lime green
- A 17.3.5 Cyclam
- A 10.1.8 Red orange
- A 22.1.6 Royal blue
- A 22.2.4 Powder blue