

cuisine 1



A

cuisine vers salon



B

salon menuiseries bois



C

entree



D

574

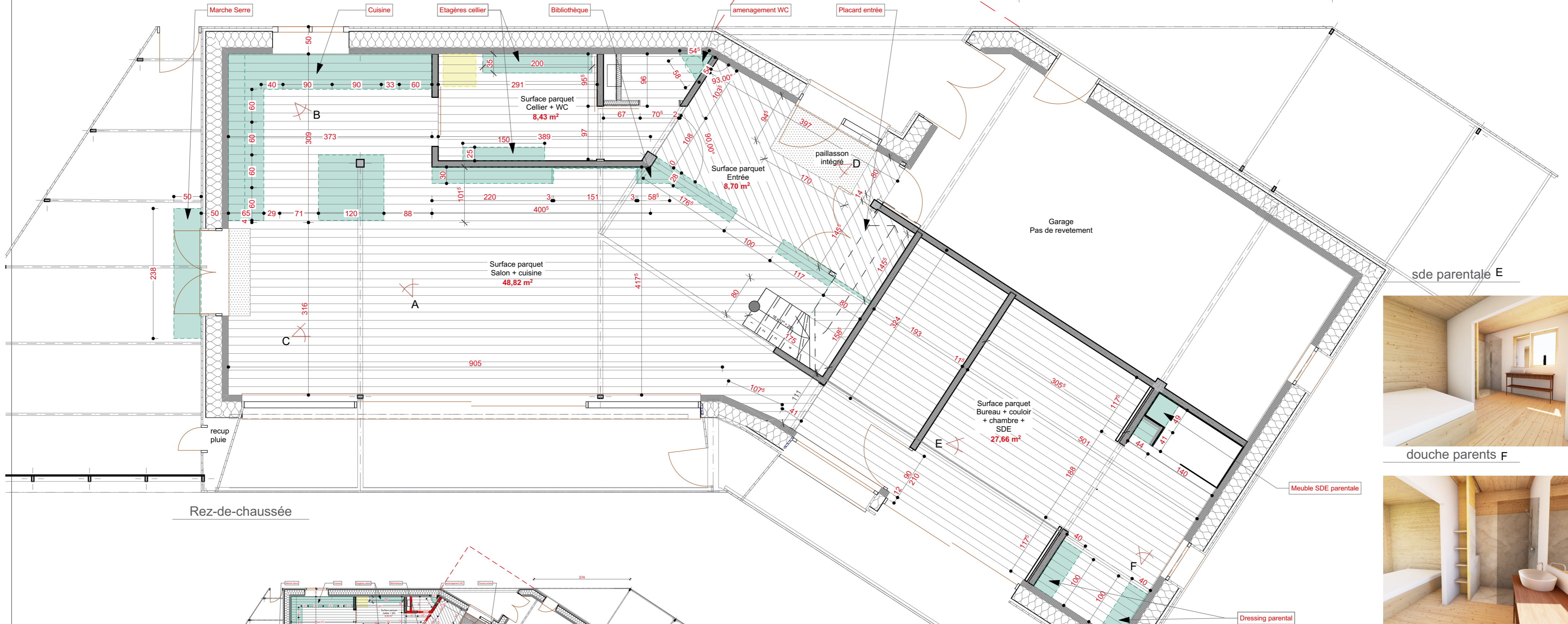

Rez-de-chaussée

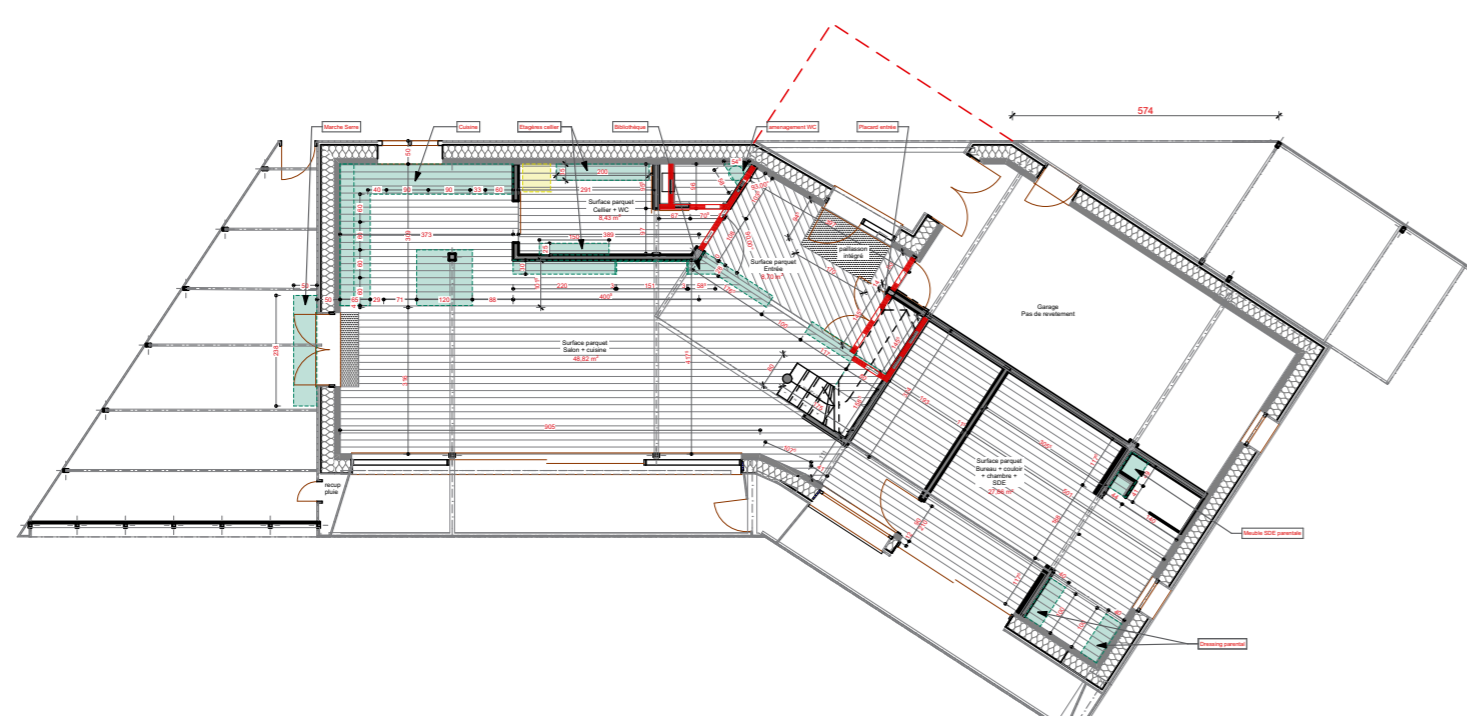

sde parentale E



douche parents F



dressign parental



Altitude (ref. mer): ± 0.00 = #####		FORMAT A2
Adresse : Maison Pamela 11 avenue bouilloux lafont, Benodet		ALICE PAMELA Architecte pour une architecture responsable a.pamela.architecte@gmail.com 06 42 16 80 27
Maitre d'ouvrage : M. Adrien PAMELA		
Maitre d'œuvre : Alice Pamela architecte Mme. Alice PAMELA		N° de projet : AP22 Echelle(s) : 1/50, 1/162,90, 1/3,92, 1/3,89, 1/3,80, 1/2,78
Phase de projet : lot menuiseries		Date : Contact : Alice PAMELA
N° de plan : EX-021.2	Nom du plan : cloisons	N° de tel contact : 06 42 16 80 27 Email : A.pamela.architecte@gmail.com

D:\Aussi\ARCHITECTURE\22-rudi\travaux\graphiques\ARCHCAD\AP22-Terrivk.200.pln

Repérage cloisons

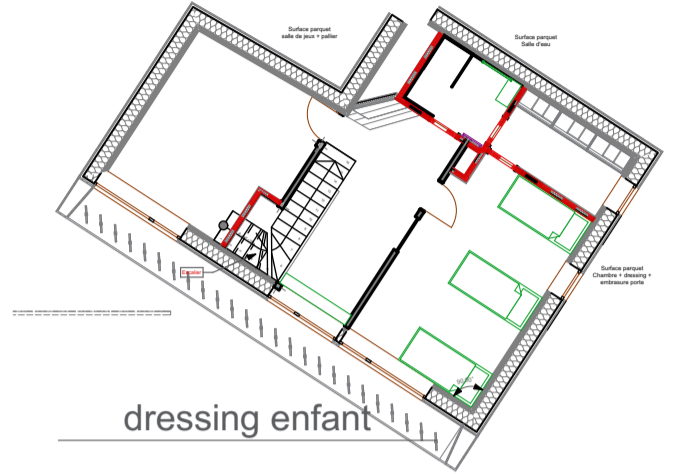
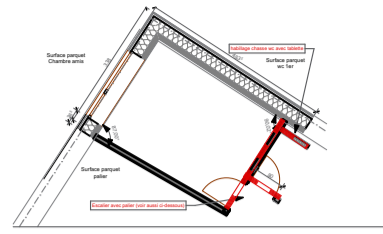

dressing enfant



1er base

Surface parquet
Chambre amis
10,60 m²

habillage chasse wc avec tablette

Surface parquet
wc 1er
1,12 m²

Surface parquet
palier
0,35 m²

Escalier avec palier (voir aussi ci-dessous)

Surface parquet
salle de jeux + palier
23,95 m²

Surface parquet
Salle d'eau
2,29 m²

Surface parquet
Chambre + dressing
embrasure porte
22,16 m²

pallier etage

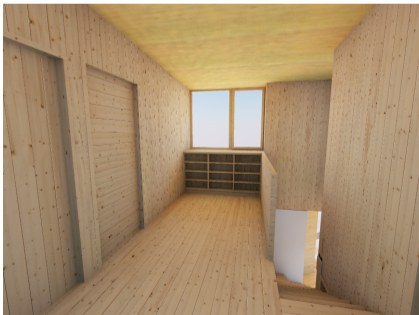

SDE enfants



Ouvrage : Maison Pamela 11 avenue bouilloux lafont, Benodet		Maitre d'ouvrage: M. Adrien PAMELA			Maitre d'oeuvre : Alice Pamela architecte Mme. Alice PAMELA		
N° de plan: EX-021.3	Titre: cloisons etage	Echelle :	Format : A3	N° de projet : AP22	Dessinateur:	Date :	Révision: