

Plan de situation 1

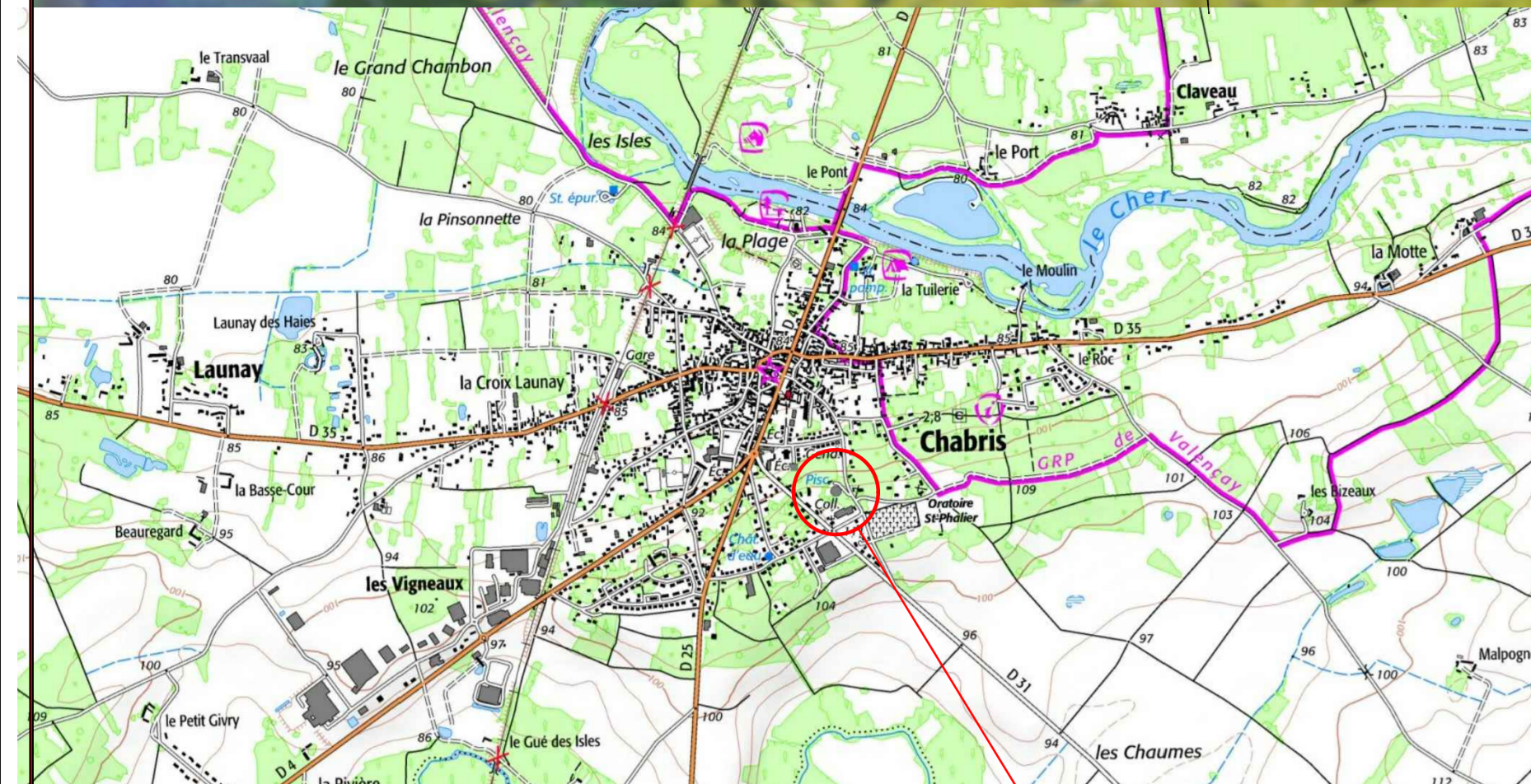

Plan de situation 2

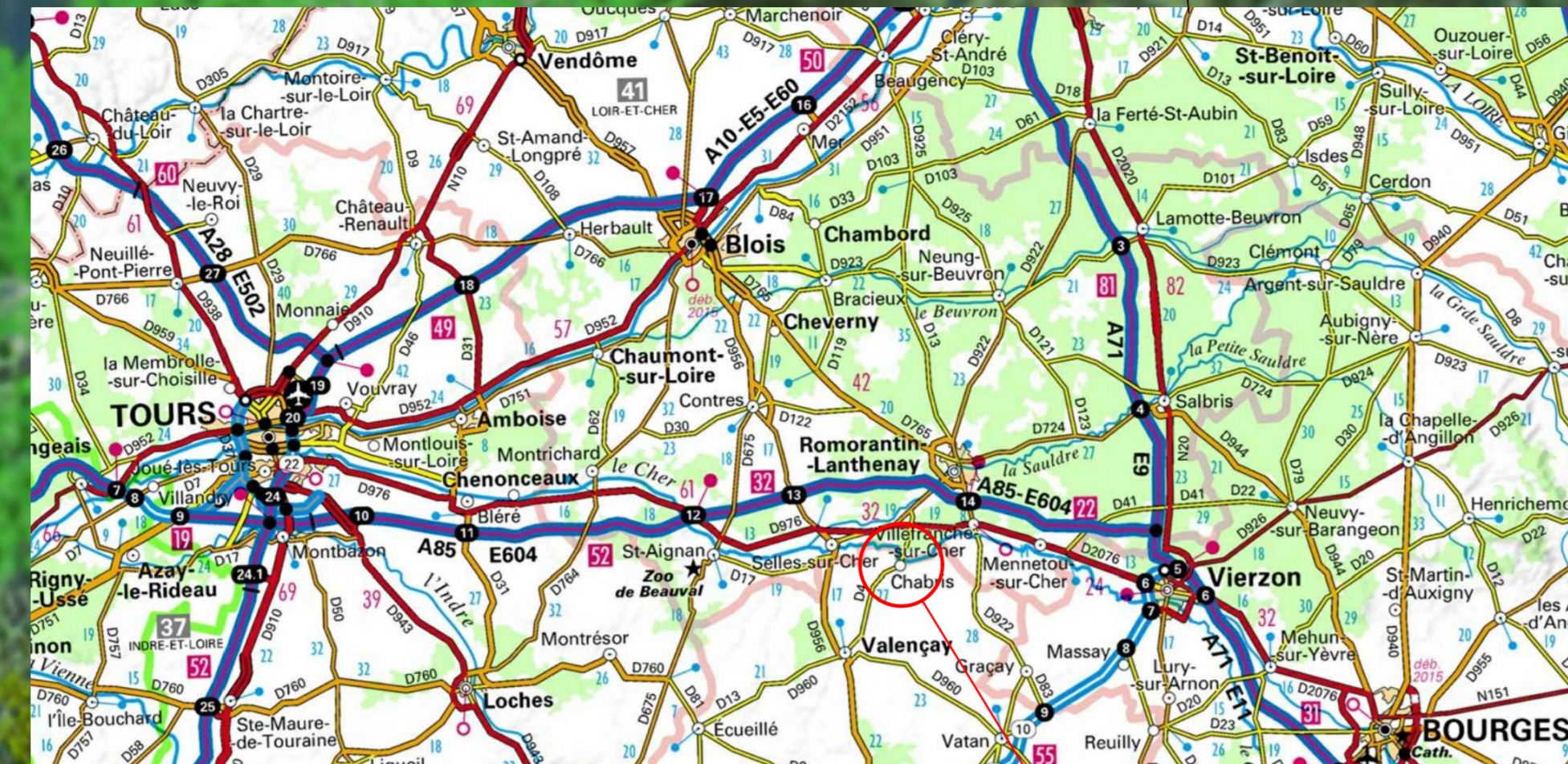

Plan de masse futur
Echelle 1/100ème



Coupe Paysagée
(Ech: 1/200ème)

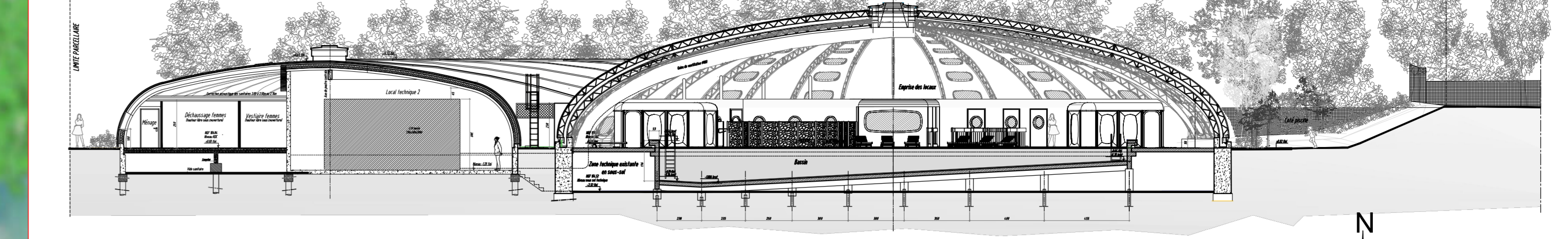

Extrait cadastral (Ech: 1/1000ème)



Vue aérienne

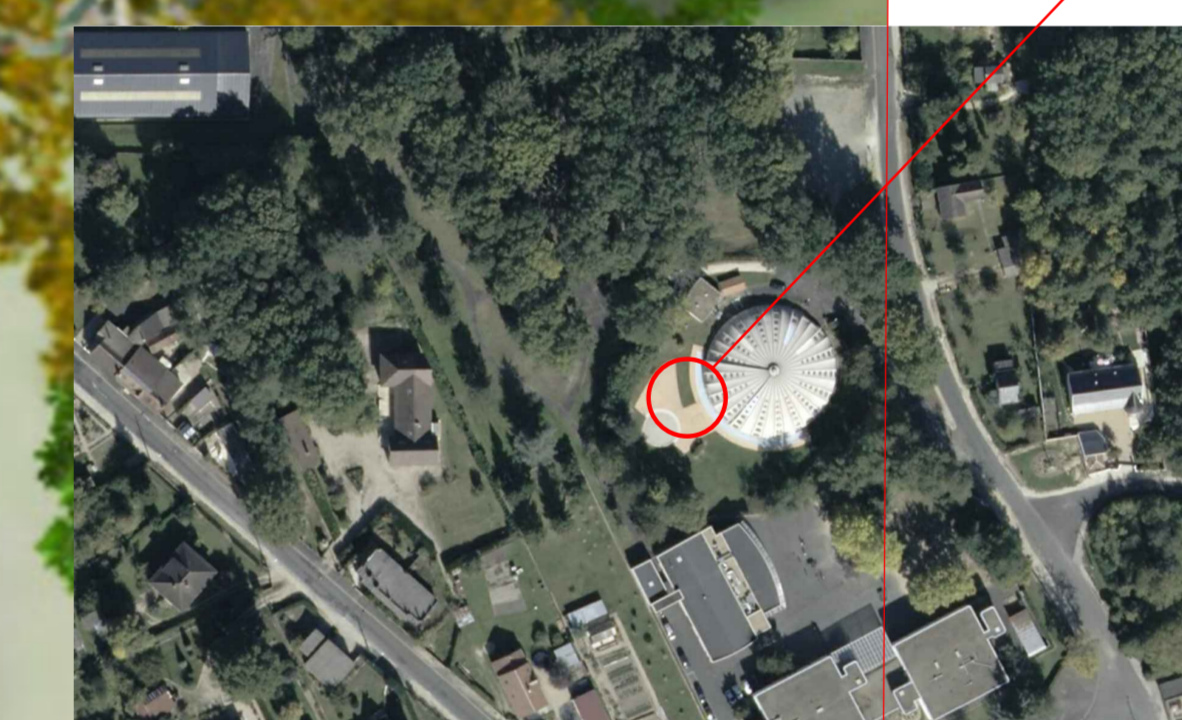

Situation du projet:
Commune de Chabris
Section AD
Parcelle n°638
Surface des parcelles : 19082 m²

- Plan n°1 Plan de masse et de situation actuel
- Plan n°2 Plan du bâtiment existant
- Plan n°3 Plan de masse et de situation technique futur
- Plan n°4 Plan technique RDC de la piscine et réseaux intérieurs
- Plan n°5 Plan des façades et coupes futures
- Plan n°6 Plan d'insertion 3D
- Plan n°7 Plan d'implantation des pieux des longrines et massifs
- Plan n°8 Complément de vues 3D
- Plan n°9 Plan de correction acoustique et de plafonds

BOITTE ARCHITECTURE

Agence de BLOIS (Siège Social)
91A, rue de Châteauneuf - 41000 BLOIS - France
Tel : 03 75 54 51 13 - 14 - 15
Fax : 03 75 54 51 13 - 14 - 15

Agence de ROMORANTIN
10, rue de la Tour - 41000 ROMORANTIN - France
Tel : 03 75 54 51 13 - 14 - 15
Fax : 03 75 54 51 13 - 14 - 15

Plan n°3 PRO

Projet : **Rénovation de la Piscine de Chabris**
Rue Abel Bonnet
36210 - CHABRIS

Maitre d'Ouvrage : **Communauté de Communes Chabris Pays de Bazelle (C.C.C.P.B)**
8, Place Albert Boivin
36210 - CHABRIS -

Plan de masse et de situation technique futur

Description	Date	Int.
Première mise en plan	05-07-2019	A
Mise à jour plans techniques	26-07-2019	B
Mise à jour PMR intérieur de bâtiment	23-10-2019	C

De documenter sur le projet, l'architecte de la société d'architecture BOITTE. Il ne peut être copié ou communiqué sans autorisation préalable. Les documents graphiques couvrent tout ou partie de l'œuvre et sont destinés à être utilisés par le client conformément aux conditions d'usage.