

Maître d'ouvrage :

Commune de Pierre Buffiere

Place de la Libération, 87 260 PIERRE BUFFIERE

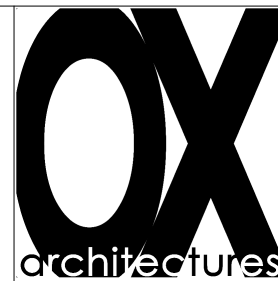

architectures
5, Avenue Saint Exupéry
87 270 COUZEIX
Tél : 05.55.34.46.57
Fax : 05.55.34.27.85
oxarchitectures@wanadoo.fr

Projet :

ECOLE JEAN PEYRAUD

Rue du Collège, 87 260 PIERRE BUFFIERE

N° Dossier :

217-2017

Phase :

DCE

Date :

28/09/2018

Documents :

N° Doc :

18

Carnet de détails Principes constructifs

Echelle :

1/10

ECONOMIE

ARQUANTES

24 rue Atlantis, 87 069 LIMOGES
09 81 45 07 09 economie@arquantes.com

Indice :

STRUCTURE

CABROL BETOULLE

7 rue Charles Lindberg, 87 270 COUZEIX
05 55 79 38 83 bet.cabrol.betoulle@gmail.com

Date :

FLUIDES/ELEC
THERMIQUE

CITE4

2 rue Thomas Edison, 87 220 FEYTIAT
05 55 31 85 25 xaviercoutant@cite4.fr

Modification :

OPC

ARQUANTES

24 rue Atlantis, 87 069 LIMOGES
09 81 45 07 09 coordination@arquantes.com

Visa :

COORDONNATEUR
SPS

SOCOTEC

5 rue Colombia, BP6833, Lem d'ESTER Technopole, 87 068 LIMOGES Cedex
06 66 42 63 50 william.brunet@socotec.com

BUREAU DE
CONTROLE

APAVE

15 rue Léon Serpollet, Z.I. Nord, 87 280 LIMOGES
05 55 37 25 50 nam.dupierre@apave.com

Détail 1

faitage toiture aluminium

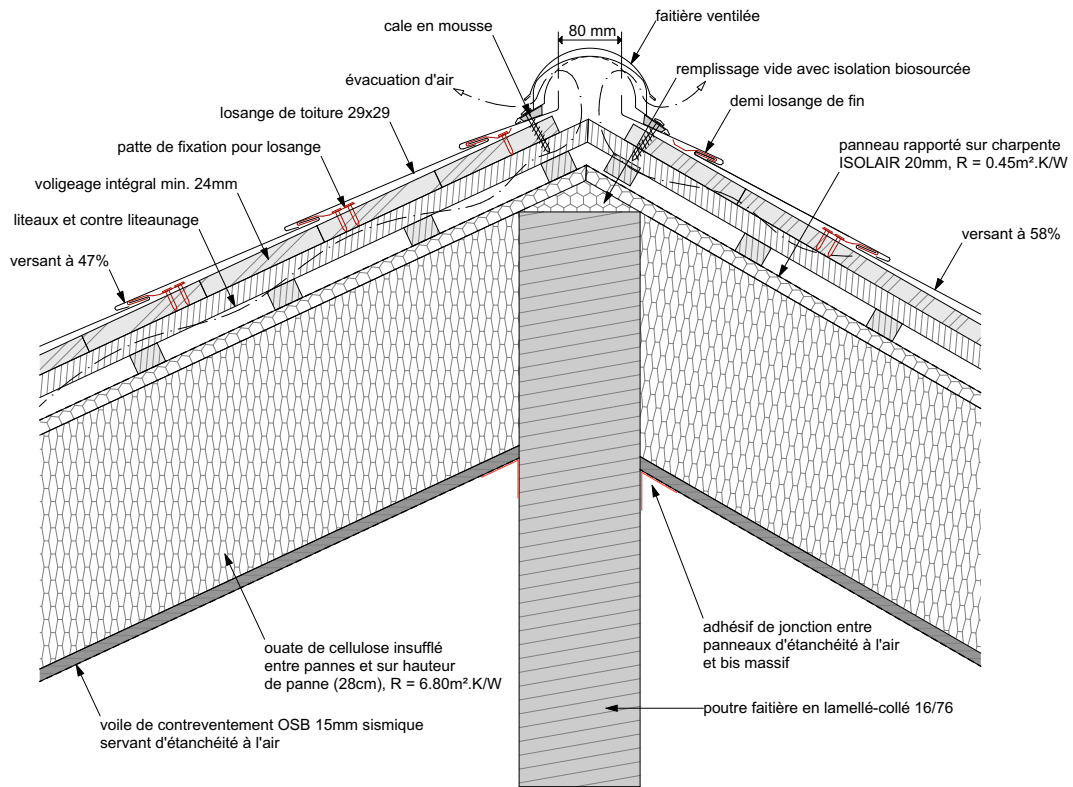

Détail 2

chéneau en facade verticale sur rue

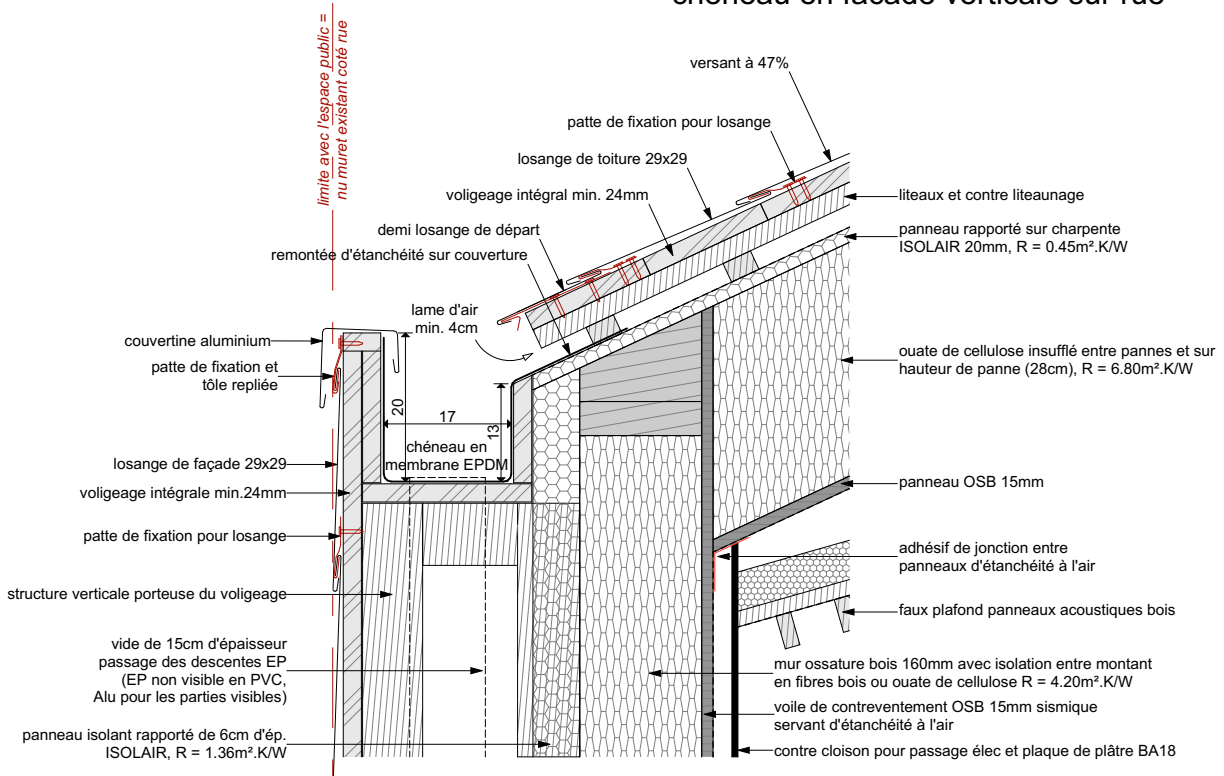

Détail 3

ped de facade élémentaire - facade verticale sur rue

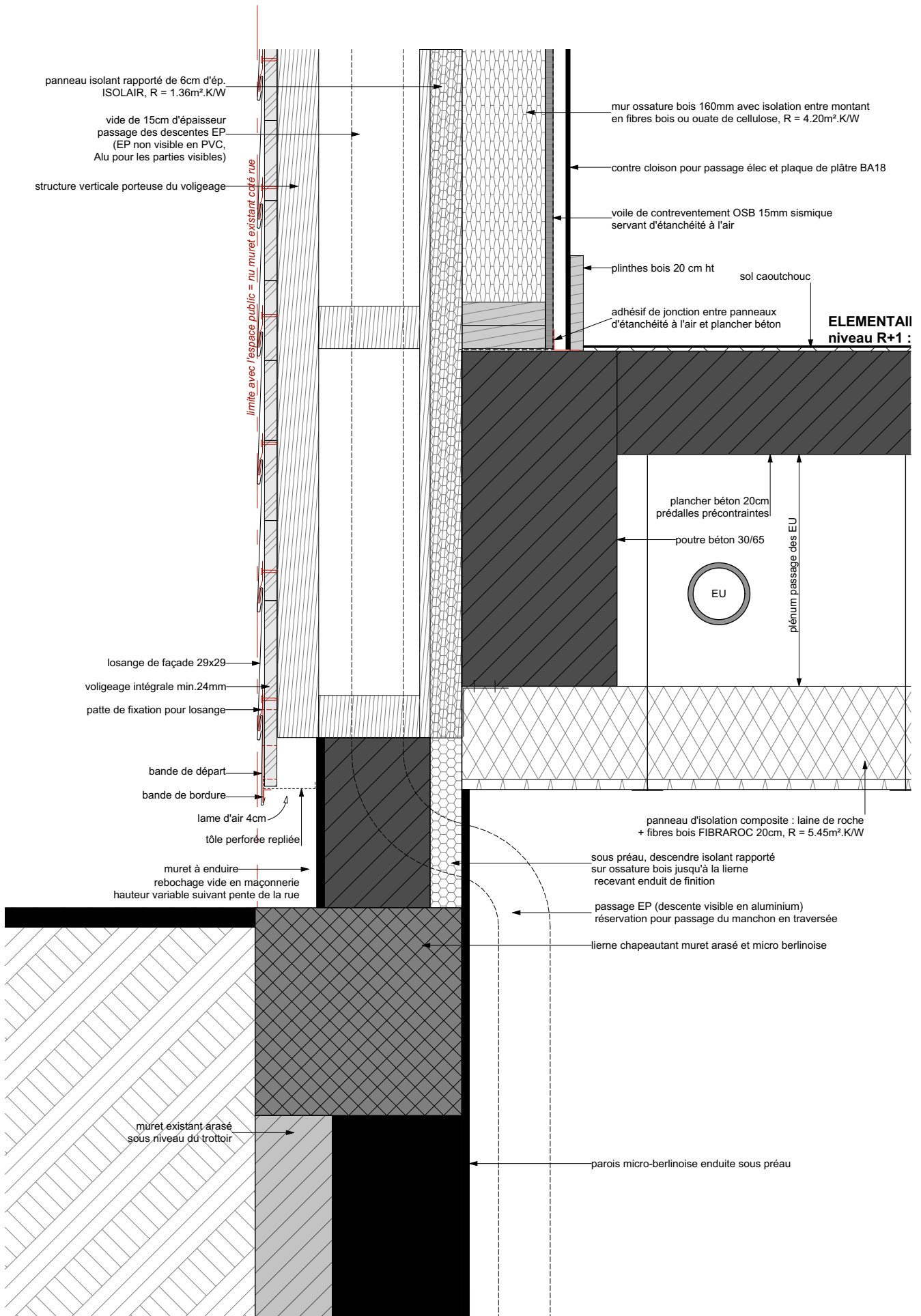

Détail 4

chéneau au droit de la façade inclinée - élémentaire

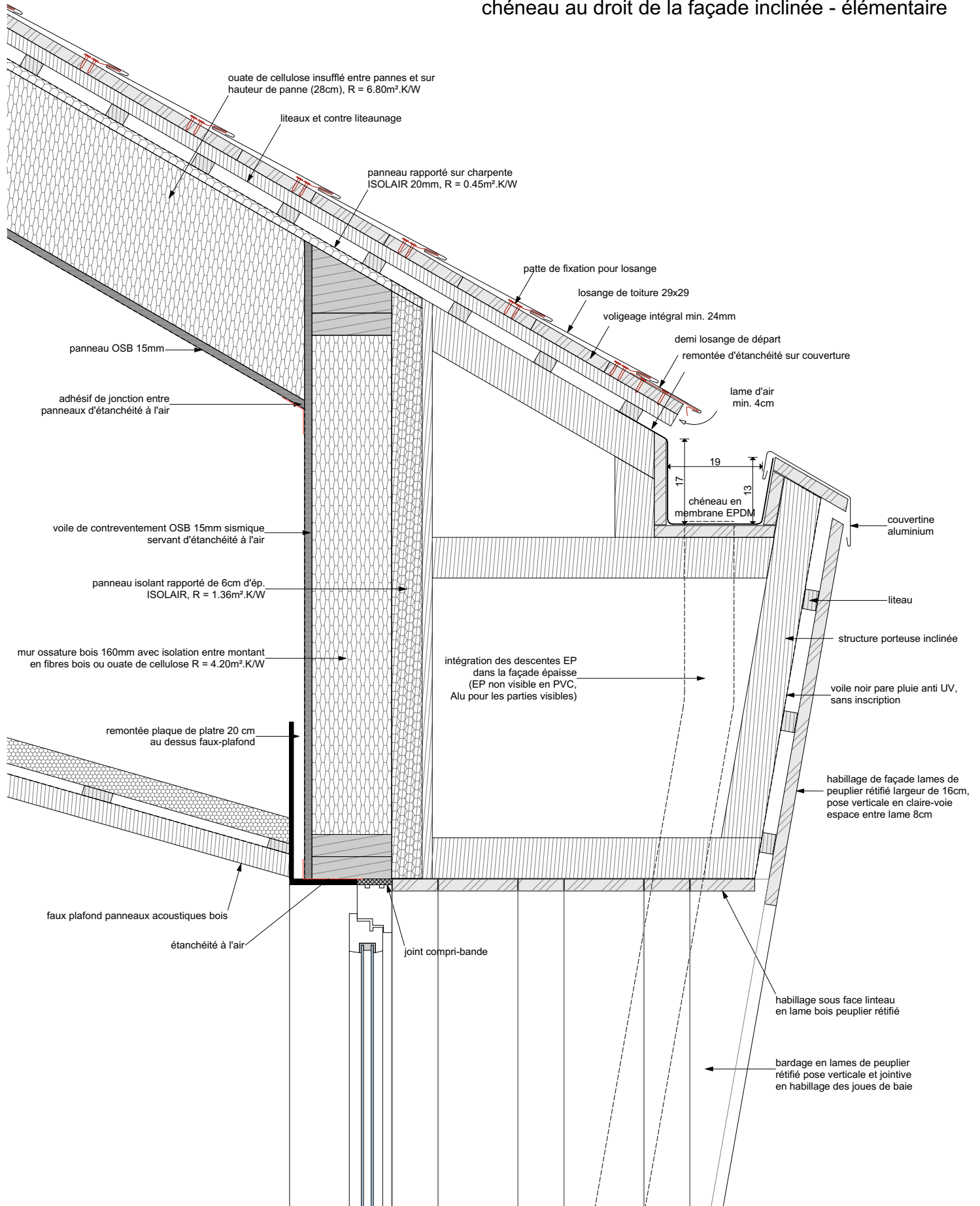

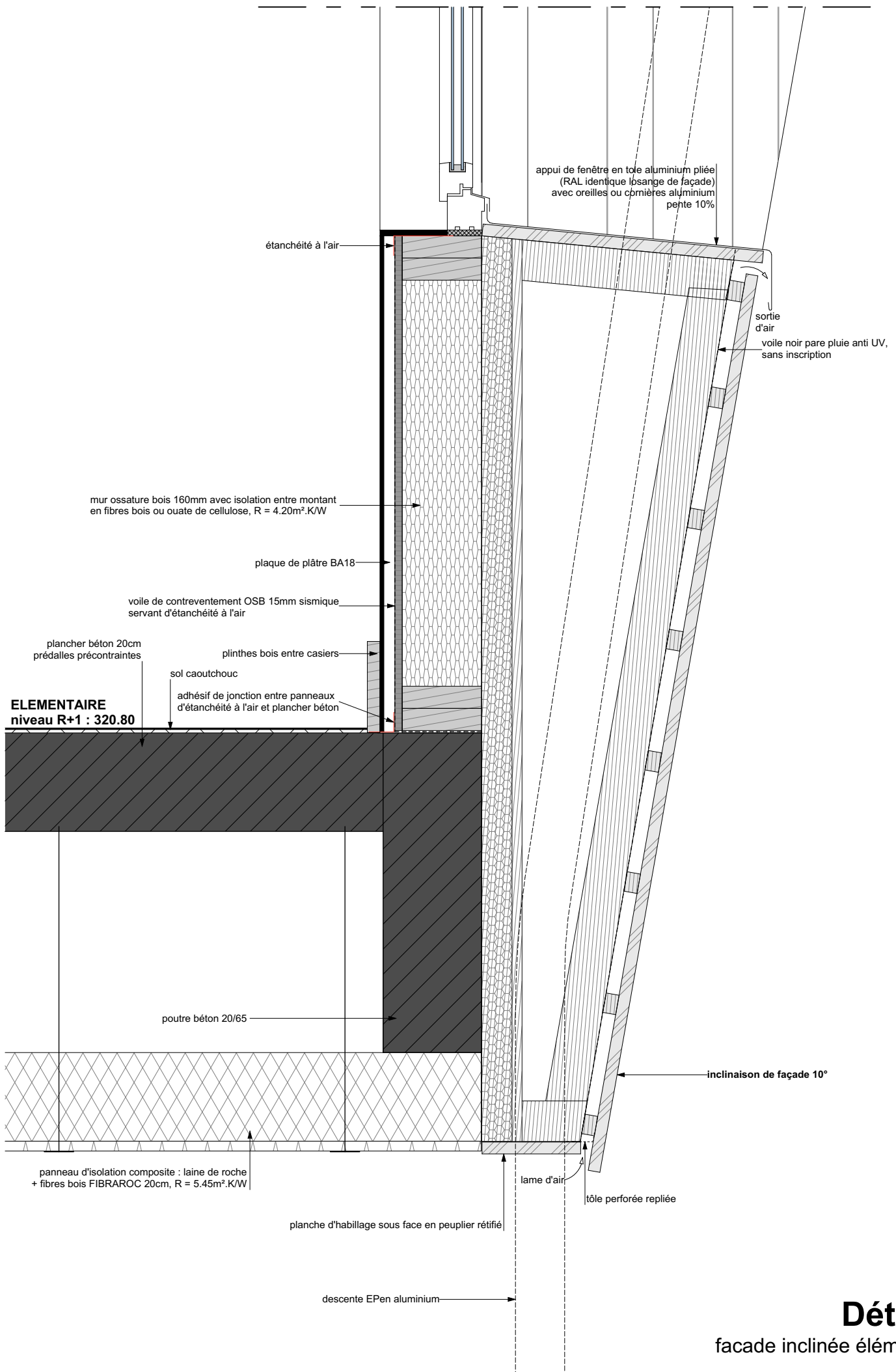

Détail 5
facade inclinée élémentaire

Détail 6

chéneau au droit de la façade inclinée de la maternelle

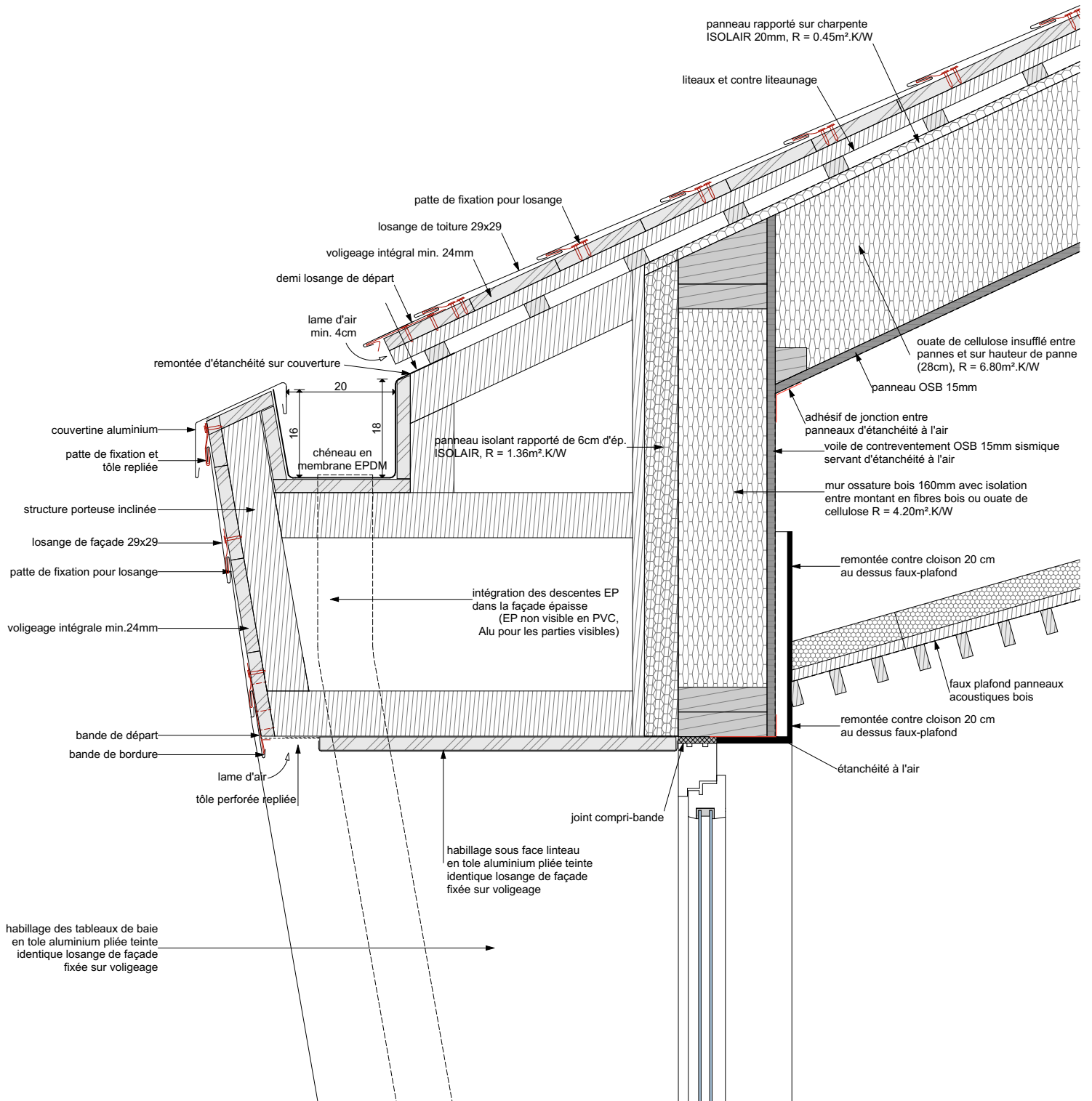

Détail 7

Façade inclinée et appui de baie - maternelle

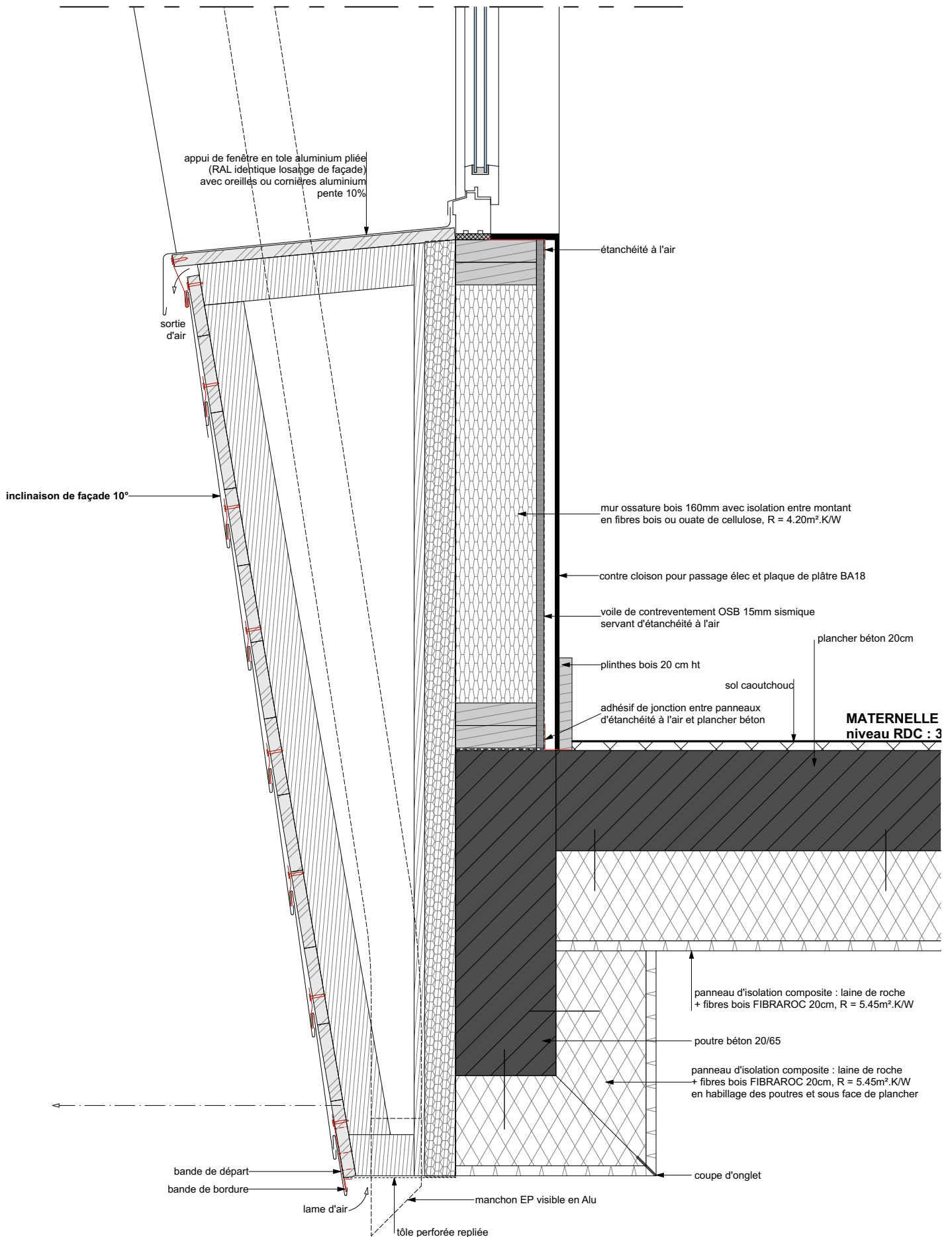

Détail 9

Continuité des isolants en facade maternelle sur cours
et isolation sous plancher

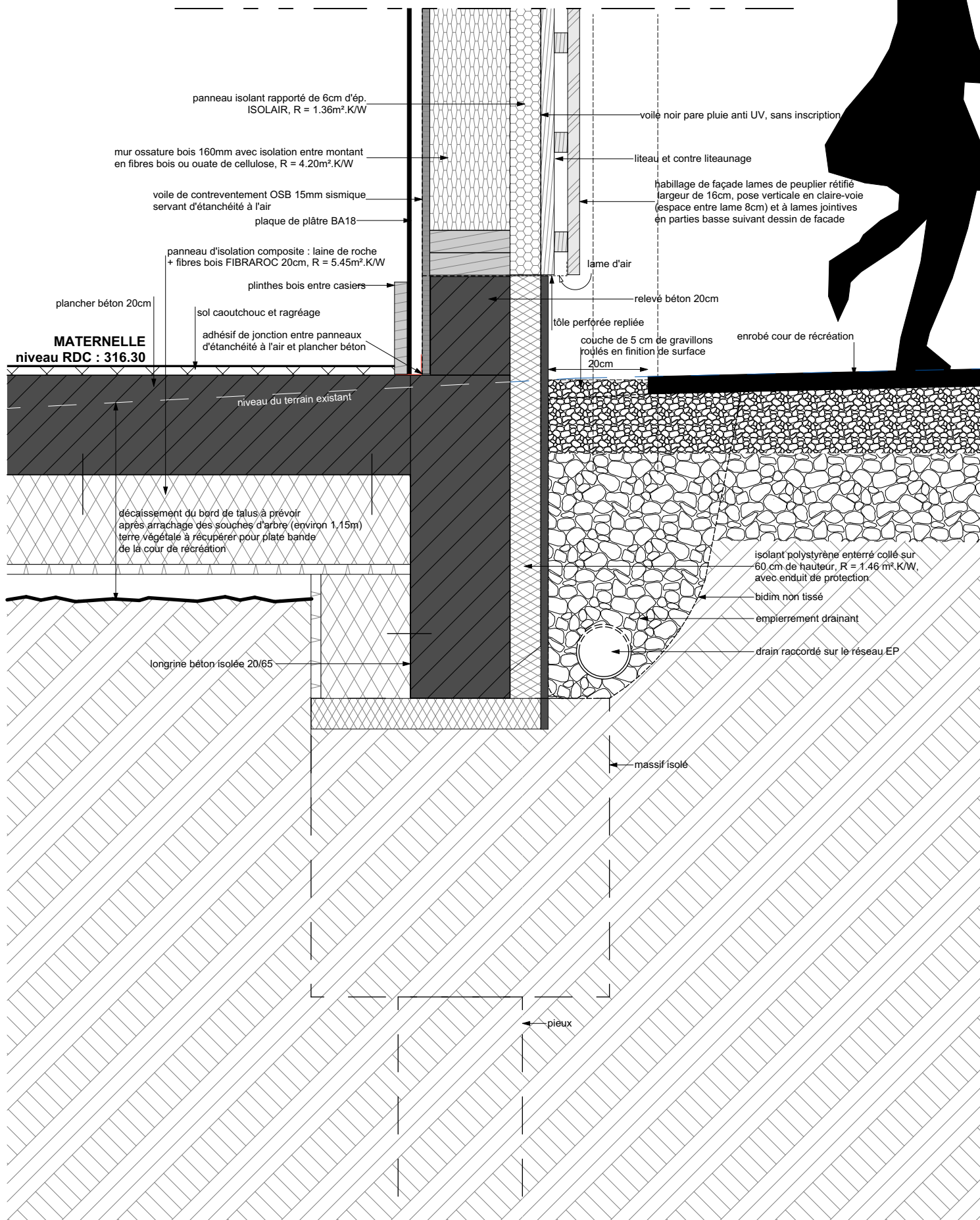

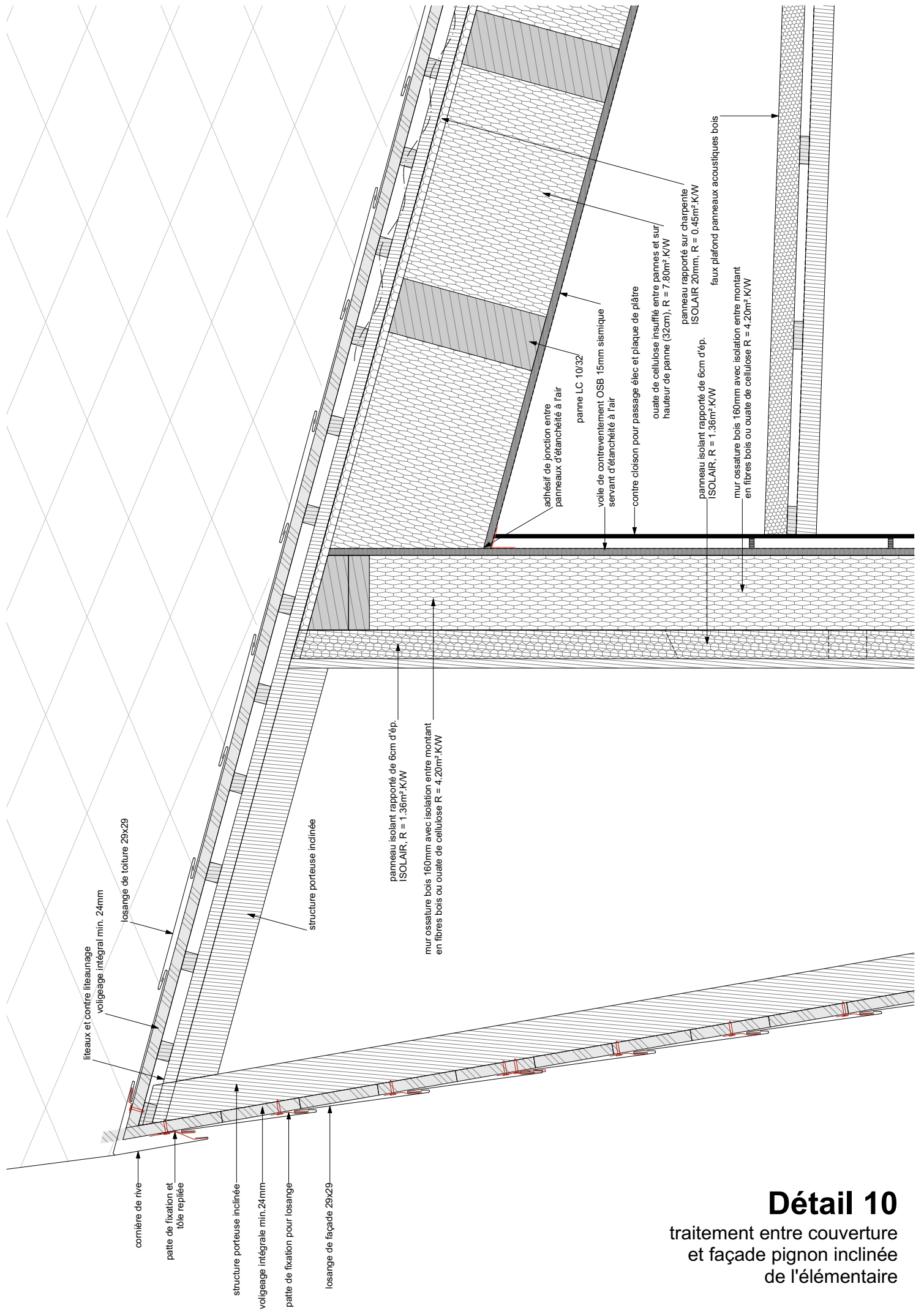

Détail 10
 traitement entre couverture
 et façade pignon inclinée
 de l'élémentaire

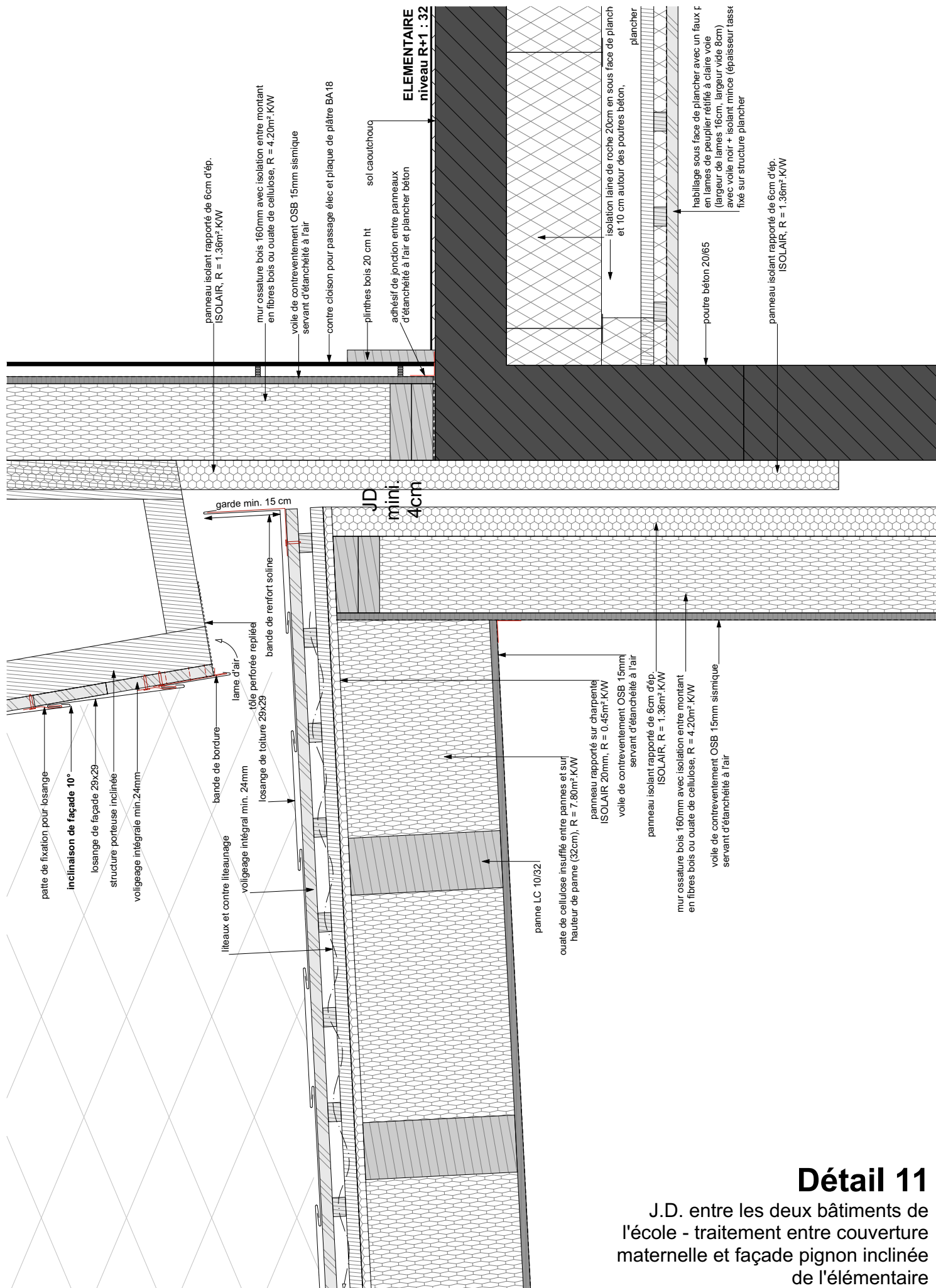

Détail 11

J.D. entre les deux bâtiments de l'école - traitement entre couverture maternelle et façade pignon inclinée de l'élémentaire

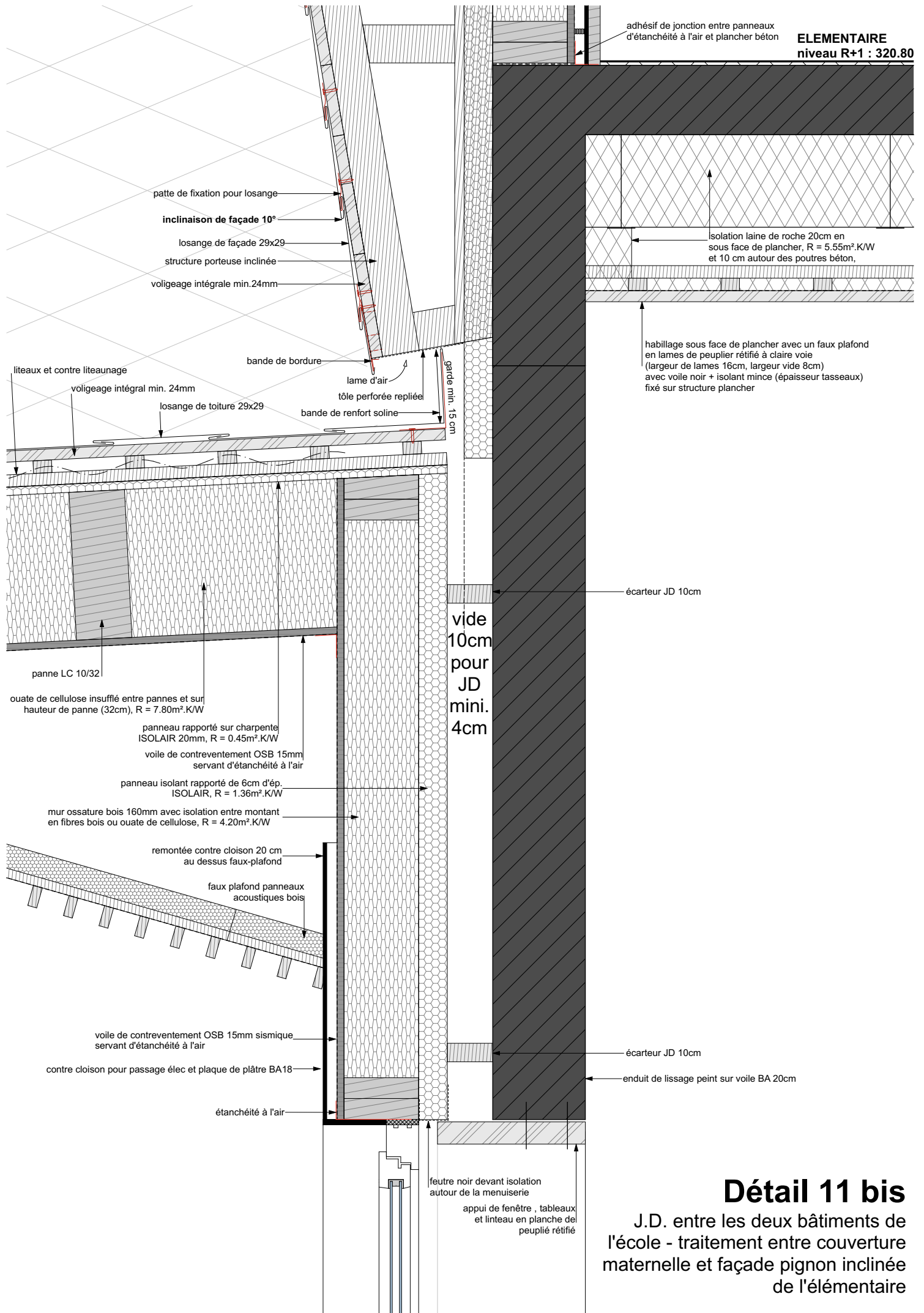

Détail 11 bis

J.D. entre les deux bâtiments de l'école - traitement entre couverture maternelle et façade pignon inclinée de l'élémentaire

Détail 12

J.D. entre les deux bâtiments de l'école - entre RDC maternelle et rampe

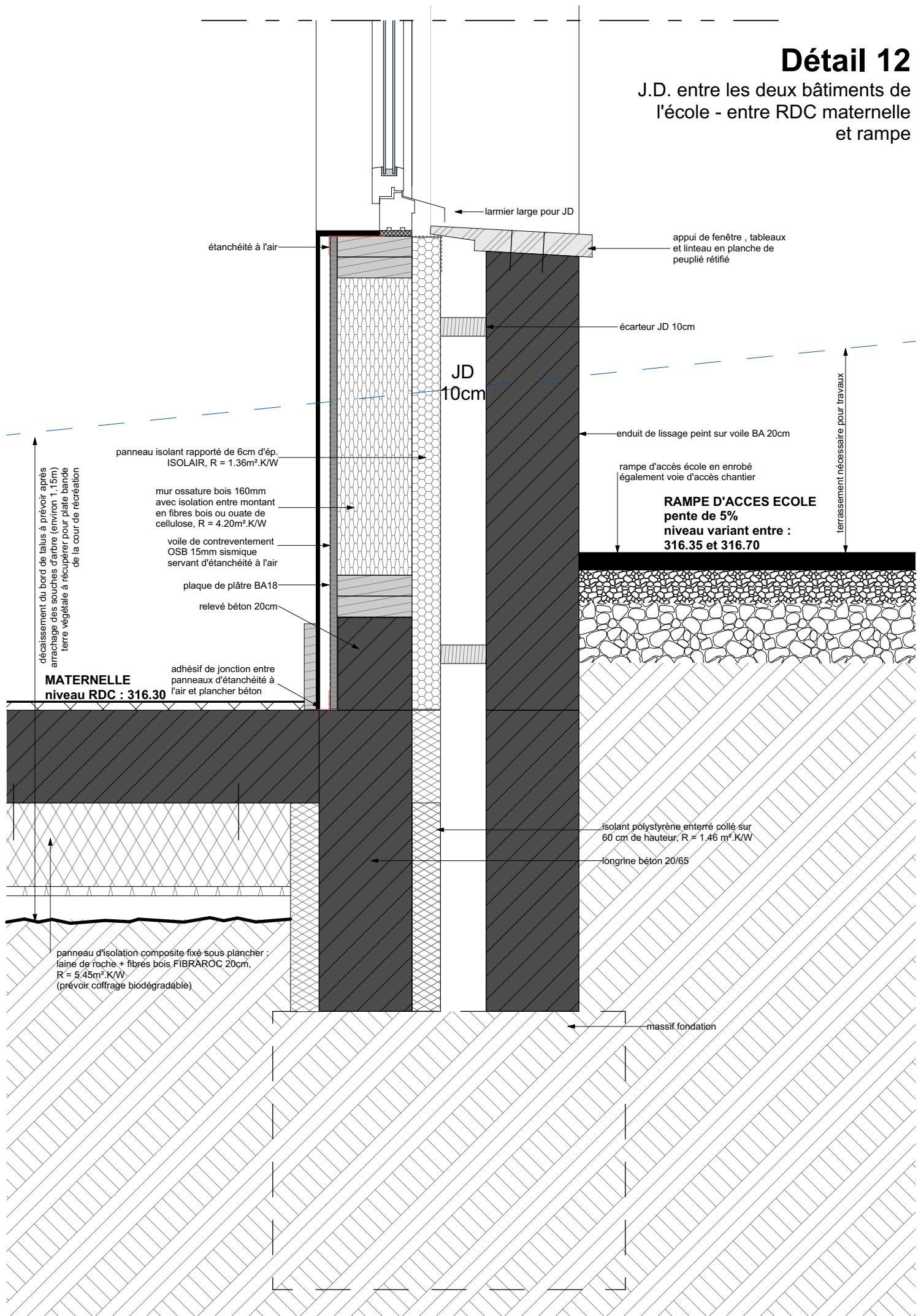

Détail 13

Solin en jonction du préau contre façade du collège

DETAIL 13

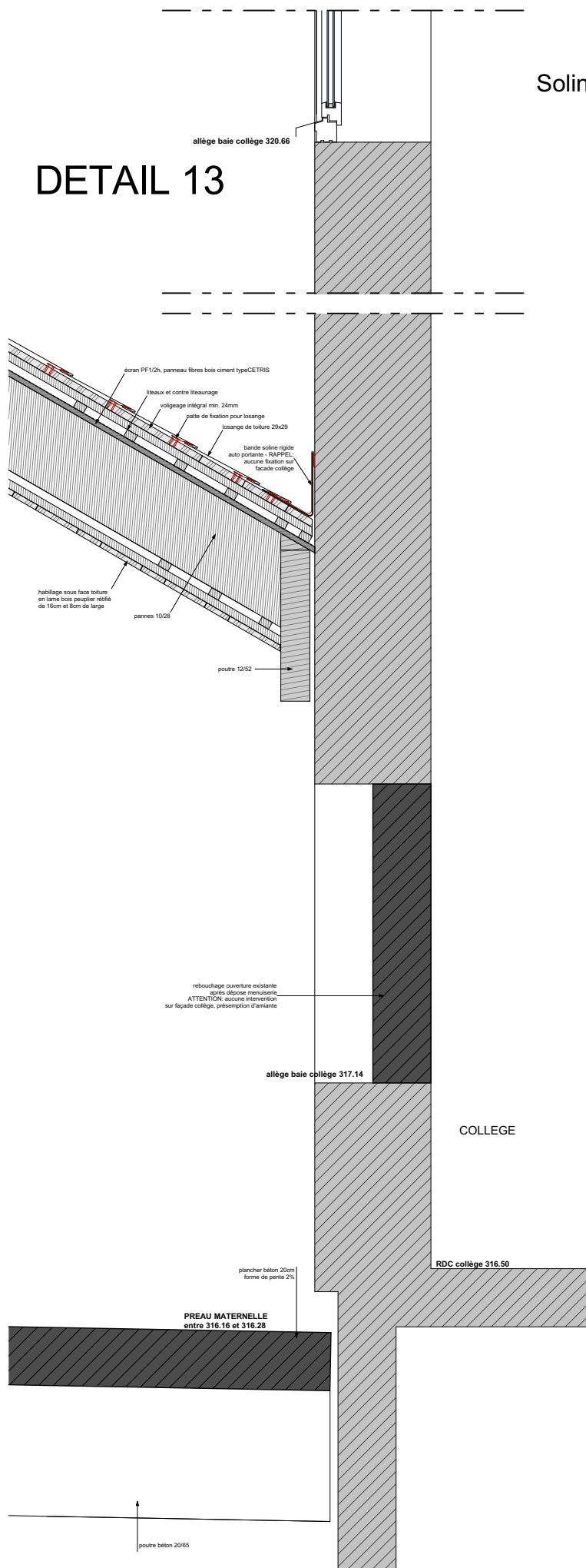

Détail 14 et 14bis

Doublage des parties nobles contre parois berlinoise

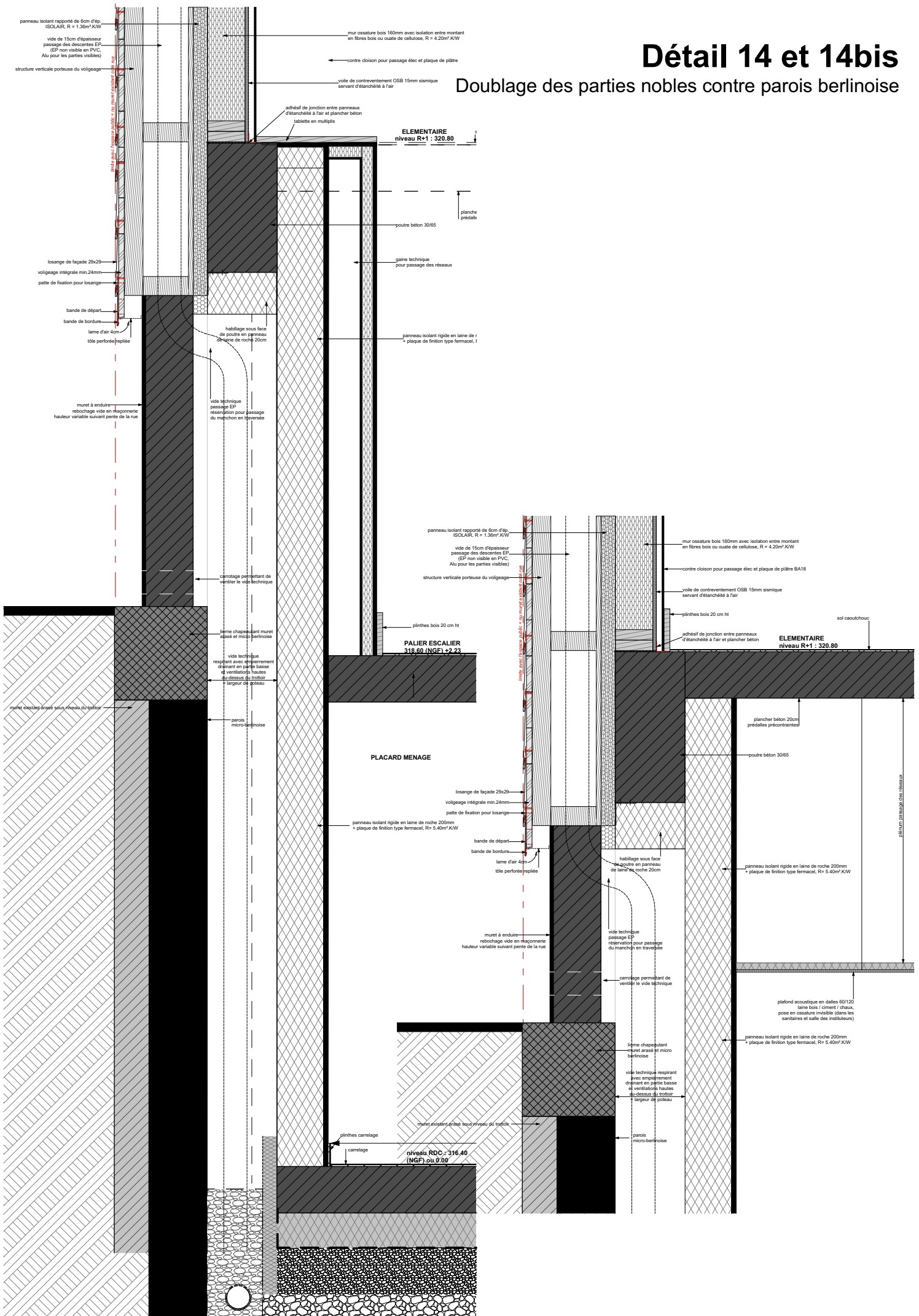

Détail 15

traitement des angles façades aluminium

