

**FAÇADE SUD sur Loire**  
[1/100]

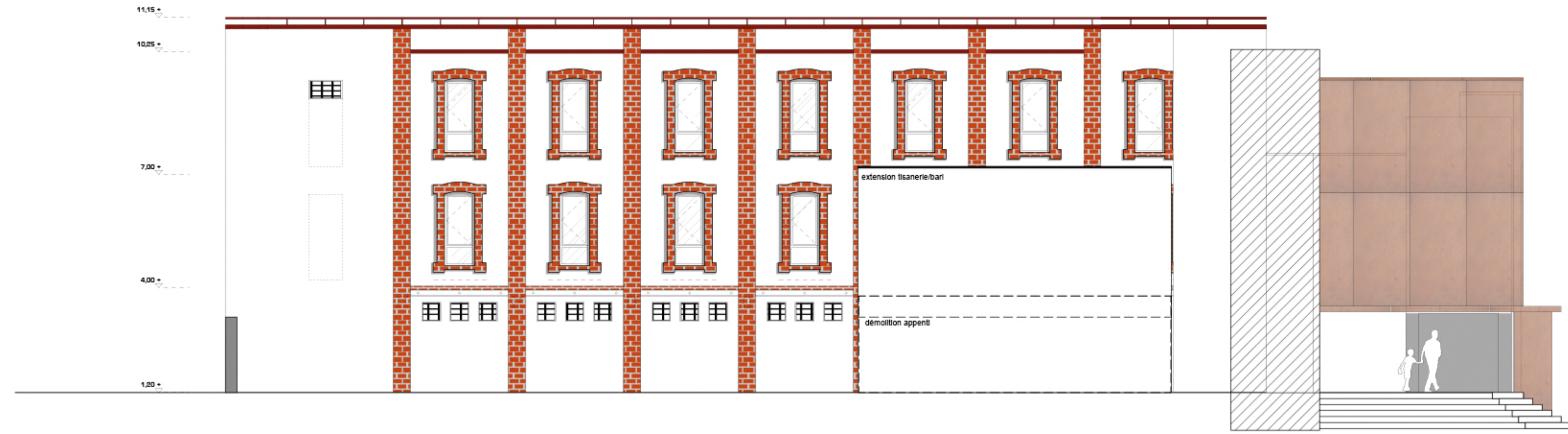

**FAÇADE NORD**  
[1/100]

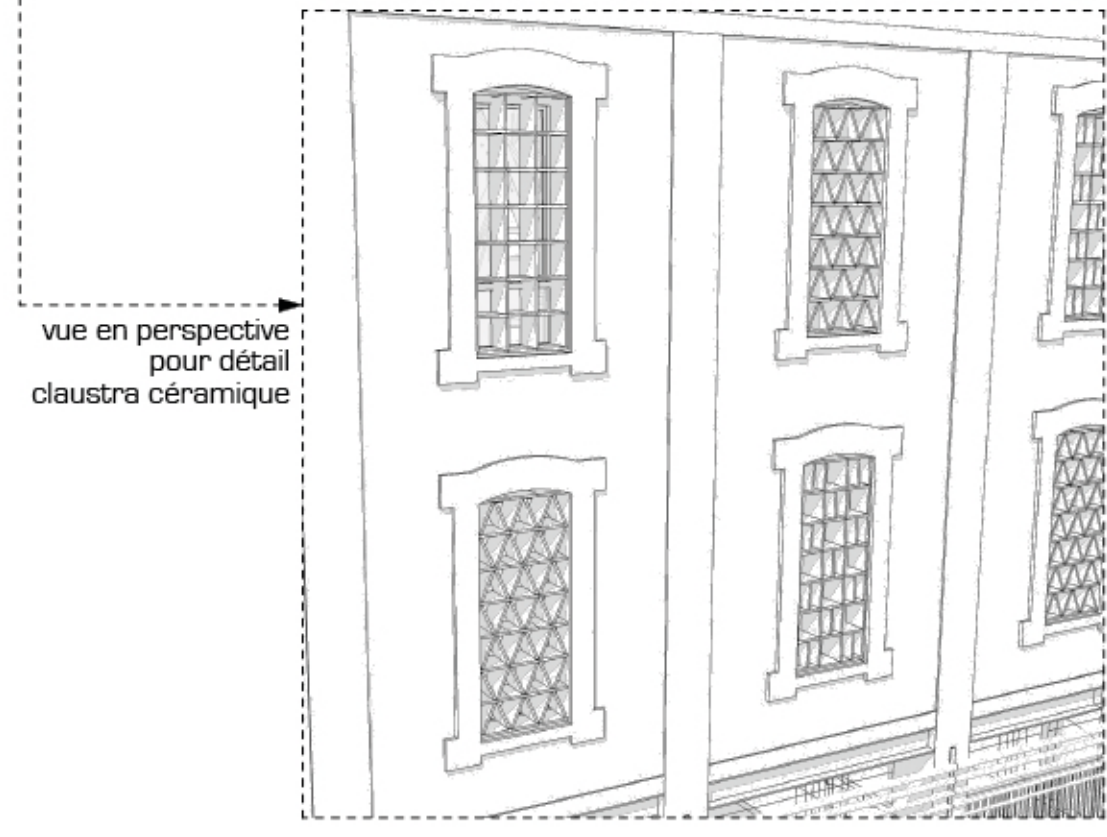
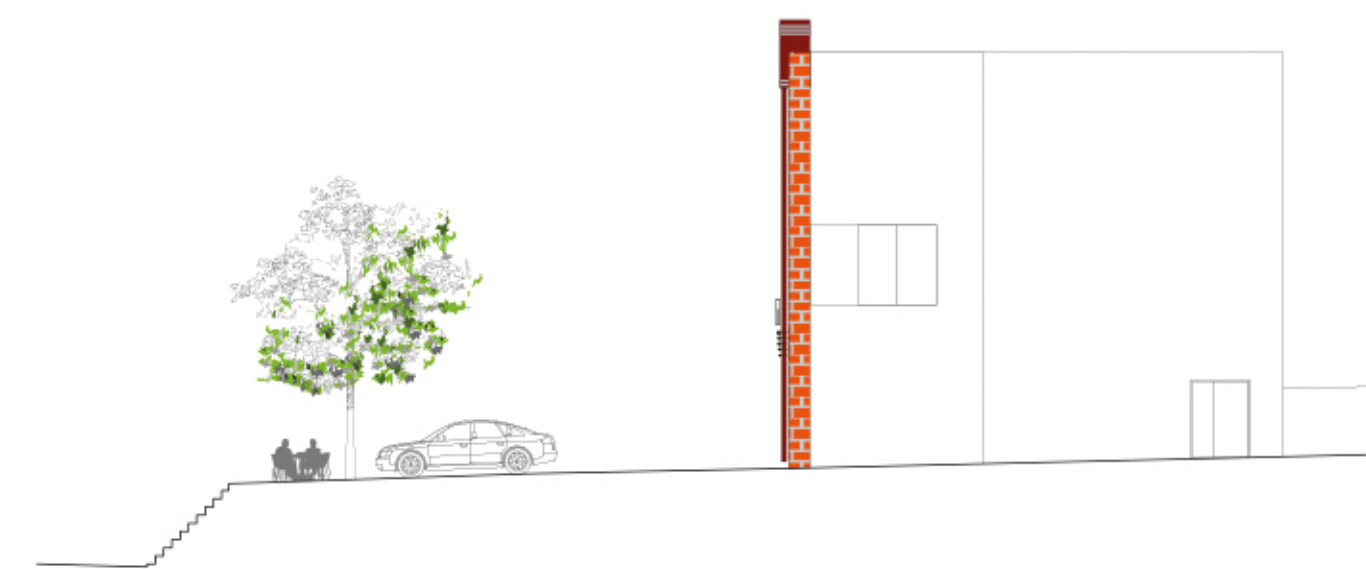

**FAÇADE EST**  
[1/200]



**FAÇADE OUEST donnant sur la place de la Grève**  
[1/100]

**NIVEAU ±0,00 = 228,26 NGF**

*nb : les côtes de l'existant sont données à titre indicatif et seront à vérifier par les entreprises avant leur intervention*



**GUINET PACAUD**  
réhabilitation et extension  
du bâtiment  
à Digoin



<b>DET</b>		828	<b>MAITRE D'OUVRAGE</b> Communauté de Communes Digoin Val de Loire 49 route de Digoin 03510 MOULINET T. 03 85 53 78 00 contact@ccval.fr	
<b>FACADES</b>		<b>EQUIPE DE CONCEPTION</b> AMD architectes-ingénieurs [architecte mandataire] responsable projet: marine FABRE-AUBRECY Coriolis, TGV - rue Evrard Gailois 71210 TORCY T. 03 85 76 54 39 m.fabreaubrecy@amd.ai.fr		
dessin: mfa/hms		BTP ingénierie solutions (tous corps d'état) > TECO_structure responsable projet: nathanaël REVAUD 3 rue Bigonnet 71000 MÂCON T. 03 85 21 11 61 nathanael.renaud@btp-ingenieriesolutions.com		
numéro plan	indice	> ME2CO_économiste responsable projet: sébastien PATAY 208 rue des Cordeliers 71000 MÂCON T. 03 85 21 93 41 sebastien.patay@btp-ingenieriesolutions.com		
<b>30</b>	<b>A</b>	> SOCODER_fluides responsable projet: cédric SELTENSPERGER (thermique) éric ZADKINOFF (électricité) Z.A. Les Epenozes BP153 39101 DOLE T. 03 84 79 47 72 cedric.seltenesperger@btp-ingenieriesolutions.com eric.zadkinoff@btp-ingenieriesolutions.com		
AMD		18 février 2016		
modifications	date	indice	notes	
mise à jour	16/11/2016	A		

**FAÇADE OUEST donnant sur la place de la Grève**  
[1/100]