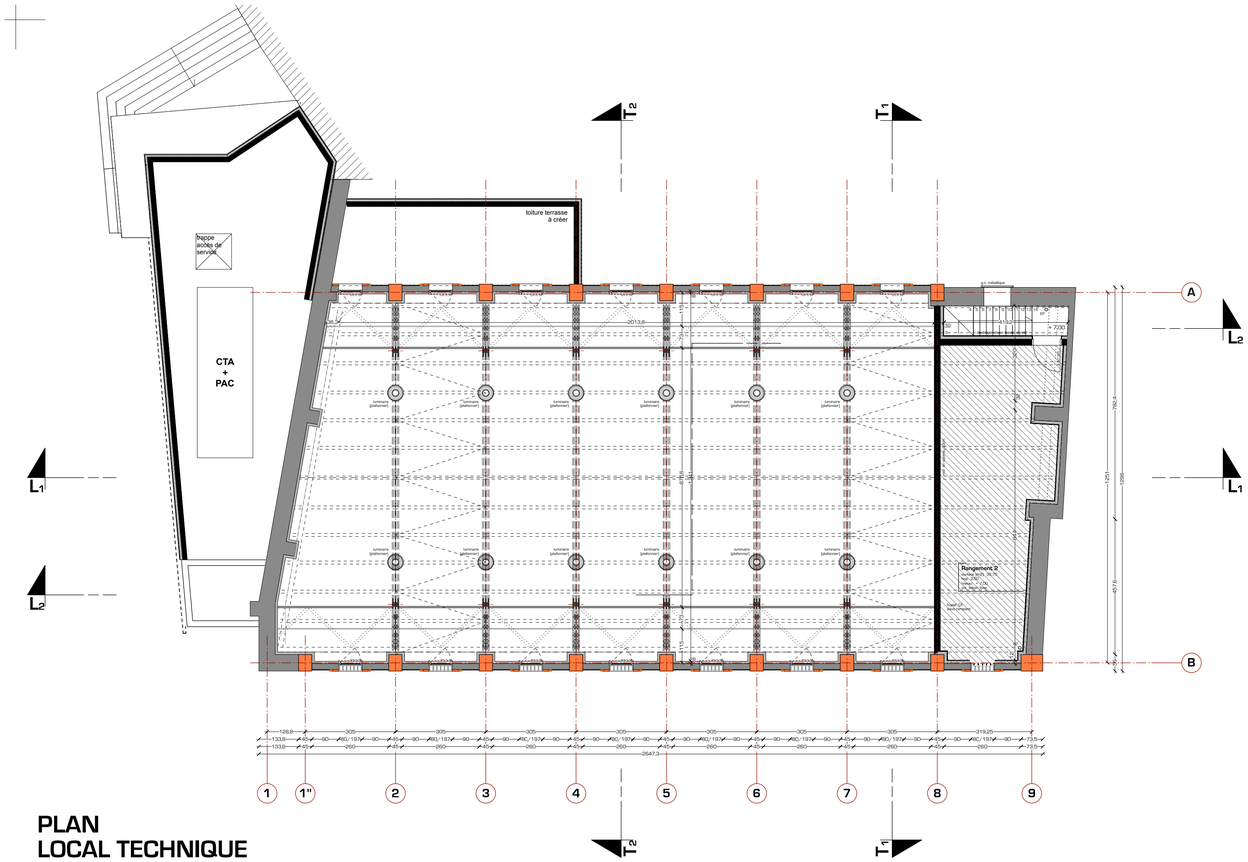

PLAN LOCAL TECHNIQUE
[1/100]

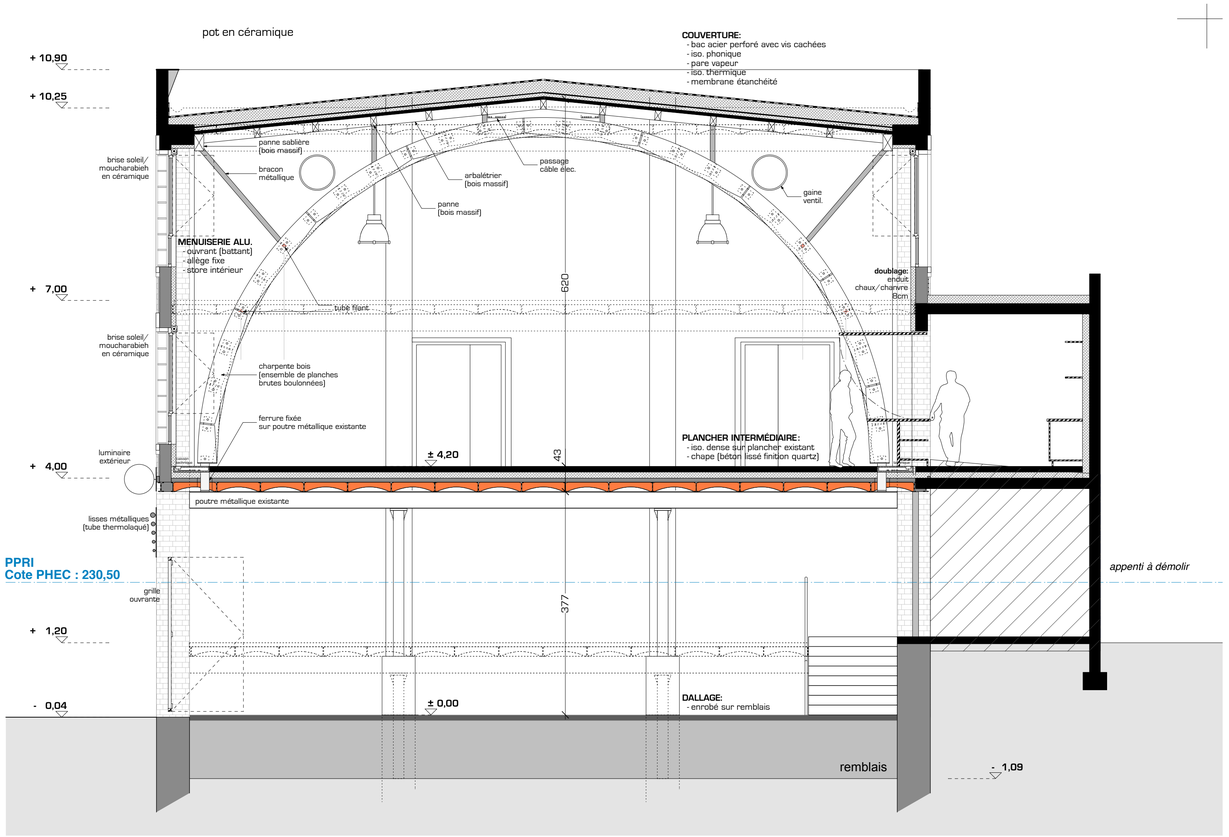

COUPE TRANSVERSALE T2
[1/50]

NIVEAU ±0,00 = 228,26 NGF

nb : les côtes de l'existant sont données à titre indicatif et seront à vérifier par les entreprises avant leur intervention

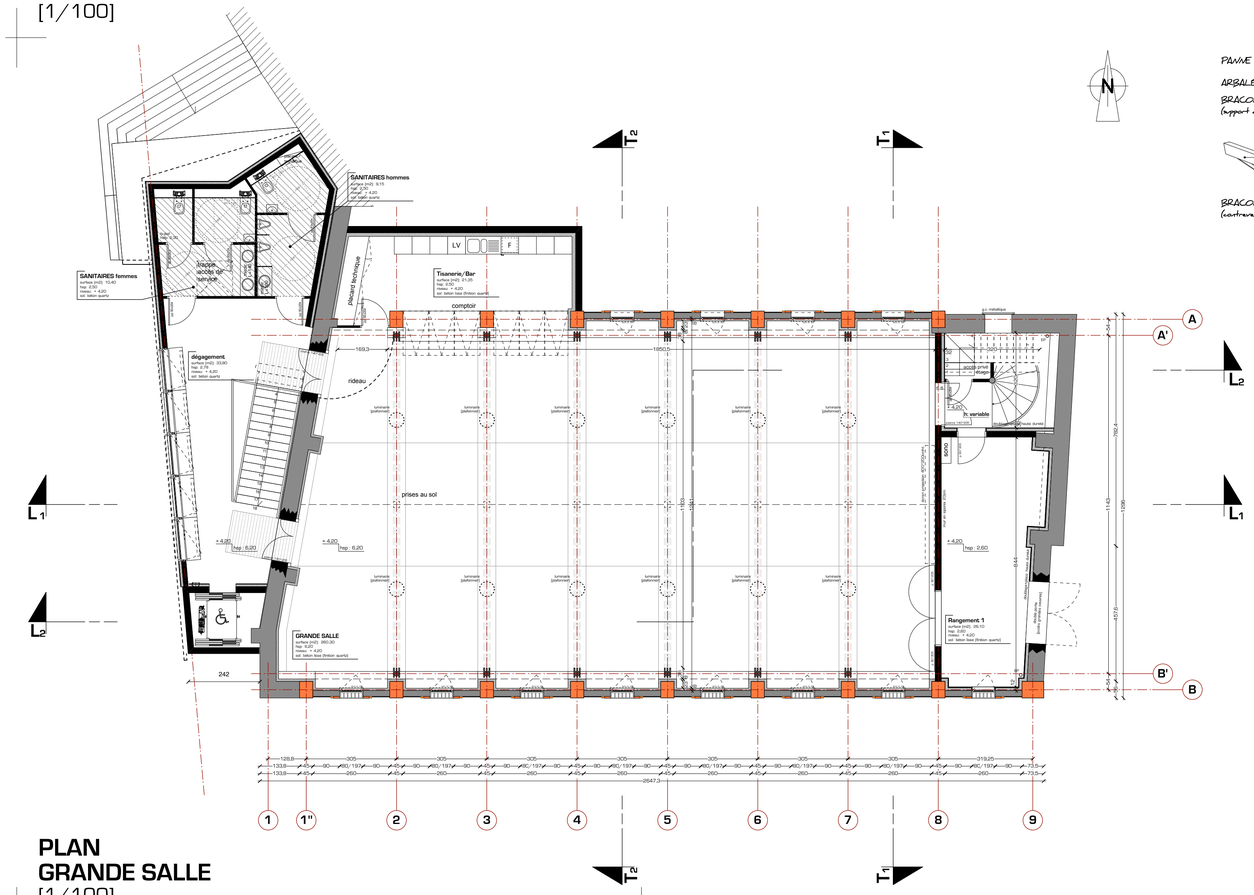

PLAN GRANDE SALLE
[1/100]

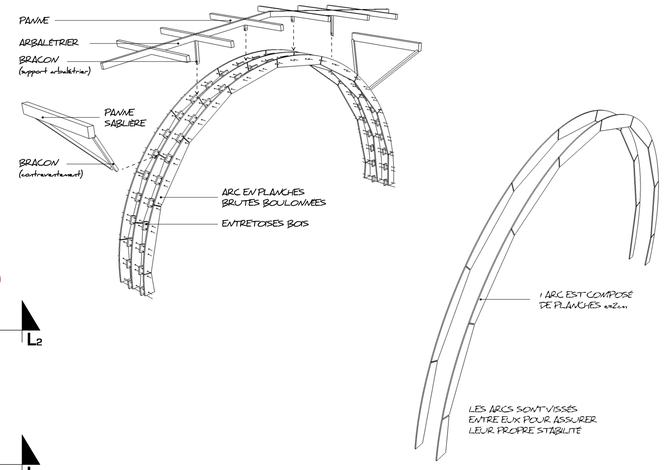

DÉTAIL DE COMPOSITION DE CHACUN DES 3 ARCS

ÉCLATÉ CHARPENTE

Surfaces:

	RDC	R+1	R+2
RÉHABILITATION:			
salle niveau bas:	285,55 m2	grande salle: 261,35 m2	rangement 2: 35,75 m2
rangement:	24,20 m2	tisanerie/bar: 21,35 m2	
		pl.technique: 2,05 m2	
		rangement 1: 26,10 m2	
EXTENSION:			
parvis:	17,65 m2	sanitaires:	
hall d'entrée:	37,30 m2	hommes: 9,15 m2	
vestiaires:	9,75 m2	femmes: 10,40 m2	
rangement:	2,00 m2	dégagement: 33,80 m2	
TOTAL:	**355,80 m2**	**364,20 m2**	**737,75 m2**
parvis:	17,65 m2		

Digoin Val de Loire
Communauté de Communes

GUINET PACAUD
réhabilitation et extension du bâtiment

à Digoin

DET
828

MAITRE D'OUVRAGE
Communauté de Communes
Digoin Val de Loire
49 route de Digoin
03510 MOULNET
T. 03 85 53 78 00
contact@ccval.fr

EQUIPE DE CONCEPTION
AMD architectes-ingénieurs (architecte mandataire)
responsable projet: marine FABRE-AUBRESPY
Coriolis, TGV - rue Evariste Galois
71210 TORCY
T. 03 85 78 54 39
m.fabreaubrespy@amd-ai.fr

BTP ingénierie solutions (tous corps d'état)
> TECO_structure
responsable projet: nathanaël RENAUD
3 rue Bigonnet
71000 MÂCON
T. 03 85 21 11 61
nathanael.renaud@btp-ingenieriesolutions.com
> ME2CO_économiste
responsable projet: sébastien PATAY
208 rue des Cordeliers
71000 MÂCON
T. 03 85 21 93 41
sebastien.patay@btp-ingenieriesolutions.com
> SOCODER_fluides
responsable projet: cédric SELTENSPERGER (thermique)
éric ZADOINOFF (électricité)
Z.A. Les Epenottes BP153
39101 DOLE
T. 03 84 79 47 72
cedric.seltensperger@btp-ingenieriesolutions.com
eric.zadoinoff@btp-ingenieriesolutions.com

PLANS NIVEAUX
Coupe T2

Surfaces

dessin: mfa/hms

numéro plan	indice
10.2	0

AMD

18 février 2016

modifications	date	indice	notes