

DETAIL 2OE-02 : brise soleil fixe (éch. 1:50 et 1:20)

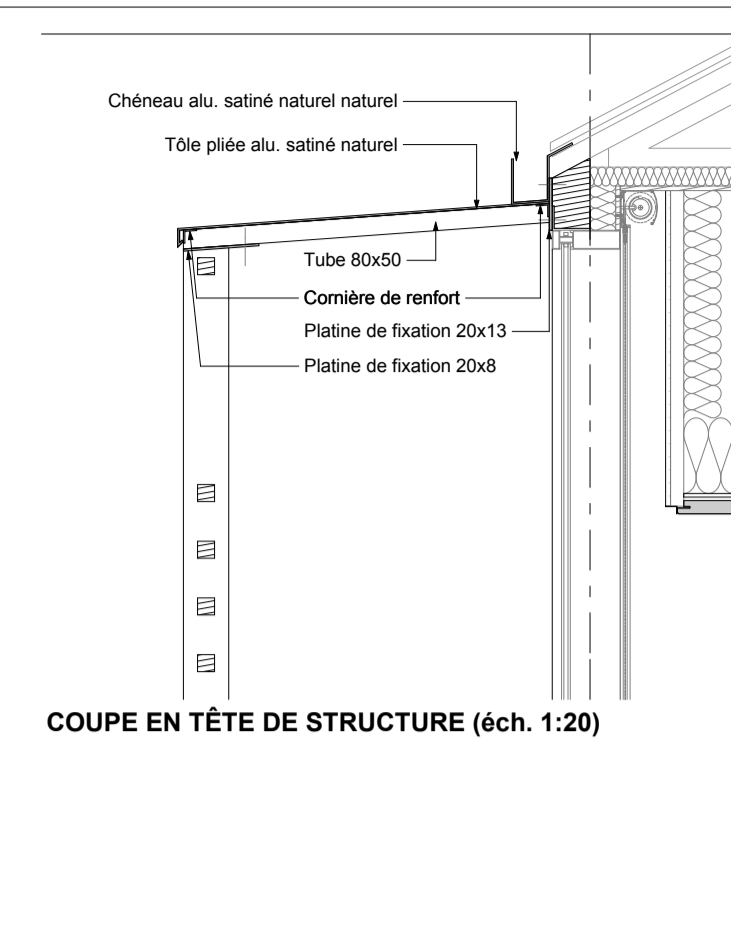

DETAIL 2OE-04 : détail de menuiserie (éch. 1:20)

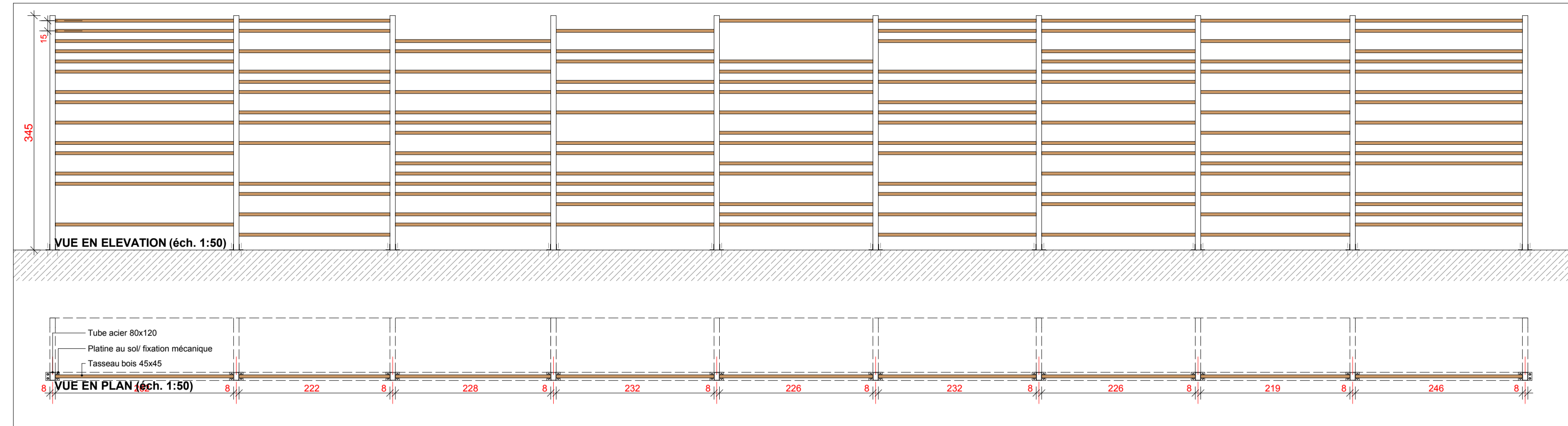
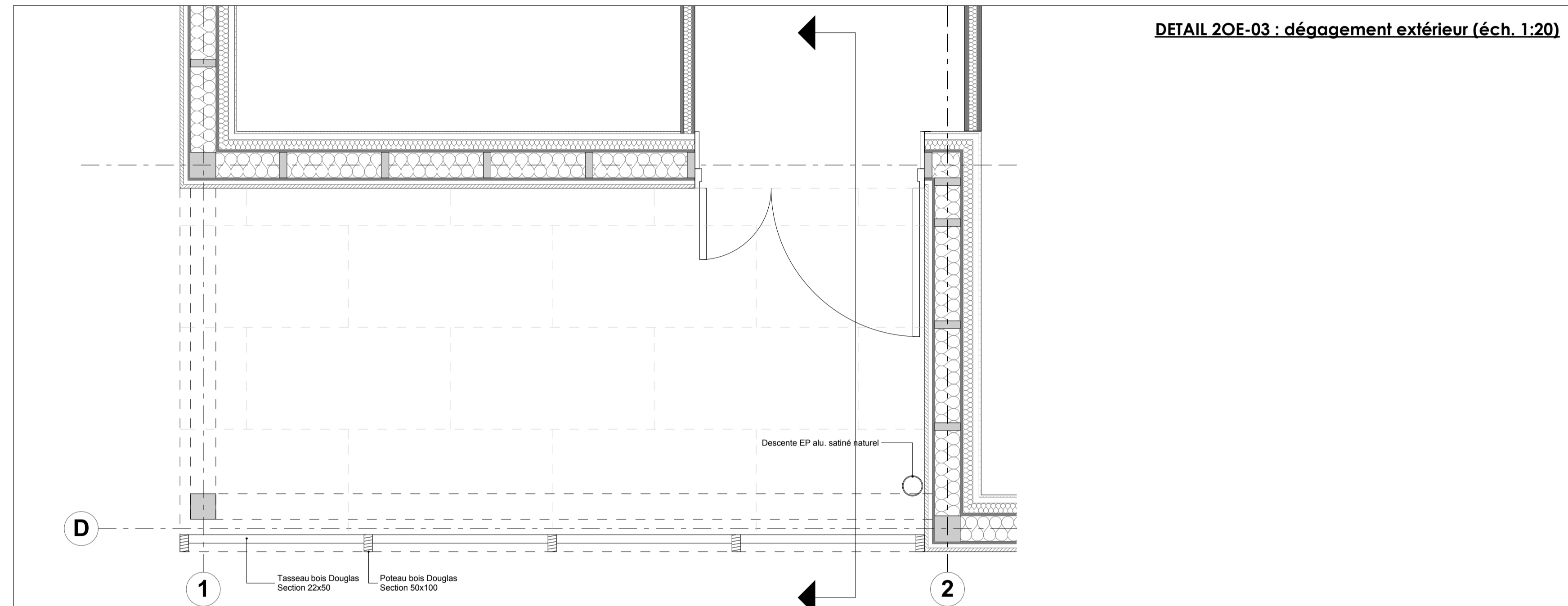
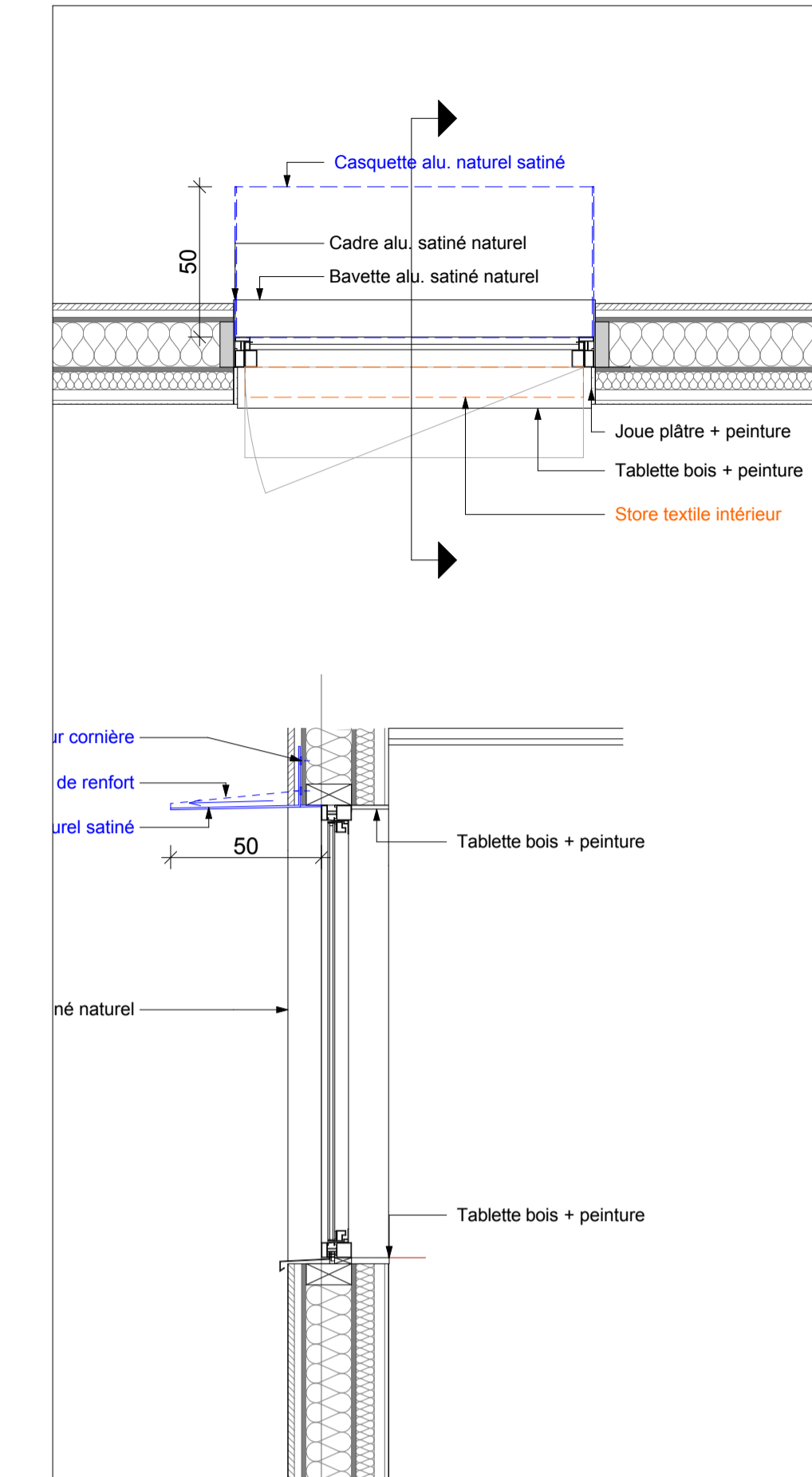

DETAIL 2OE-03 : dégagement extérieur (éch. 1:20)

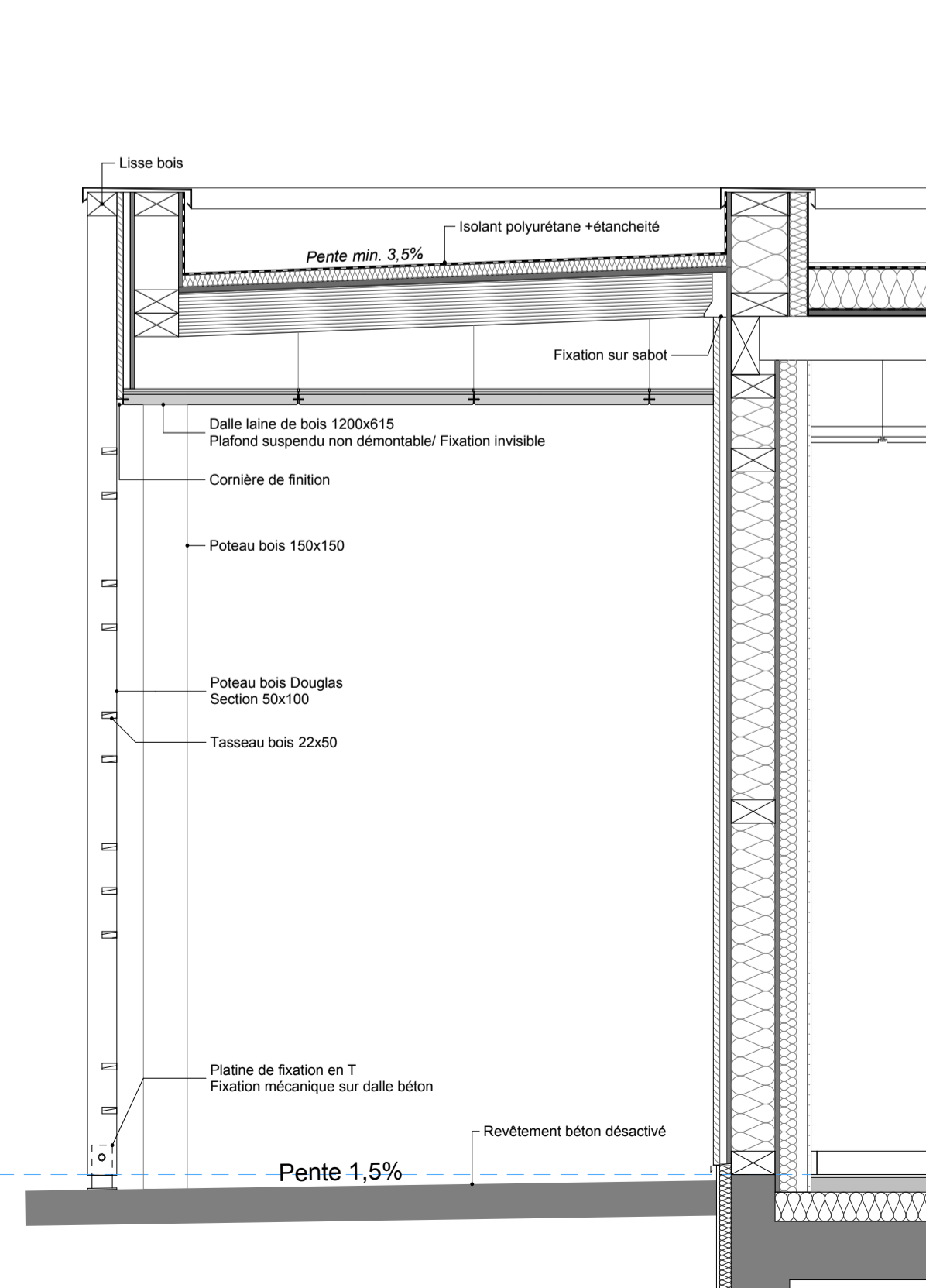
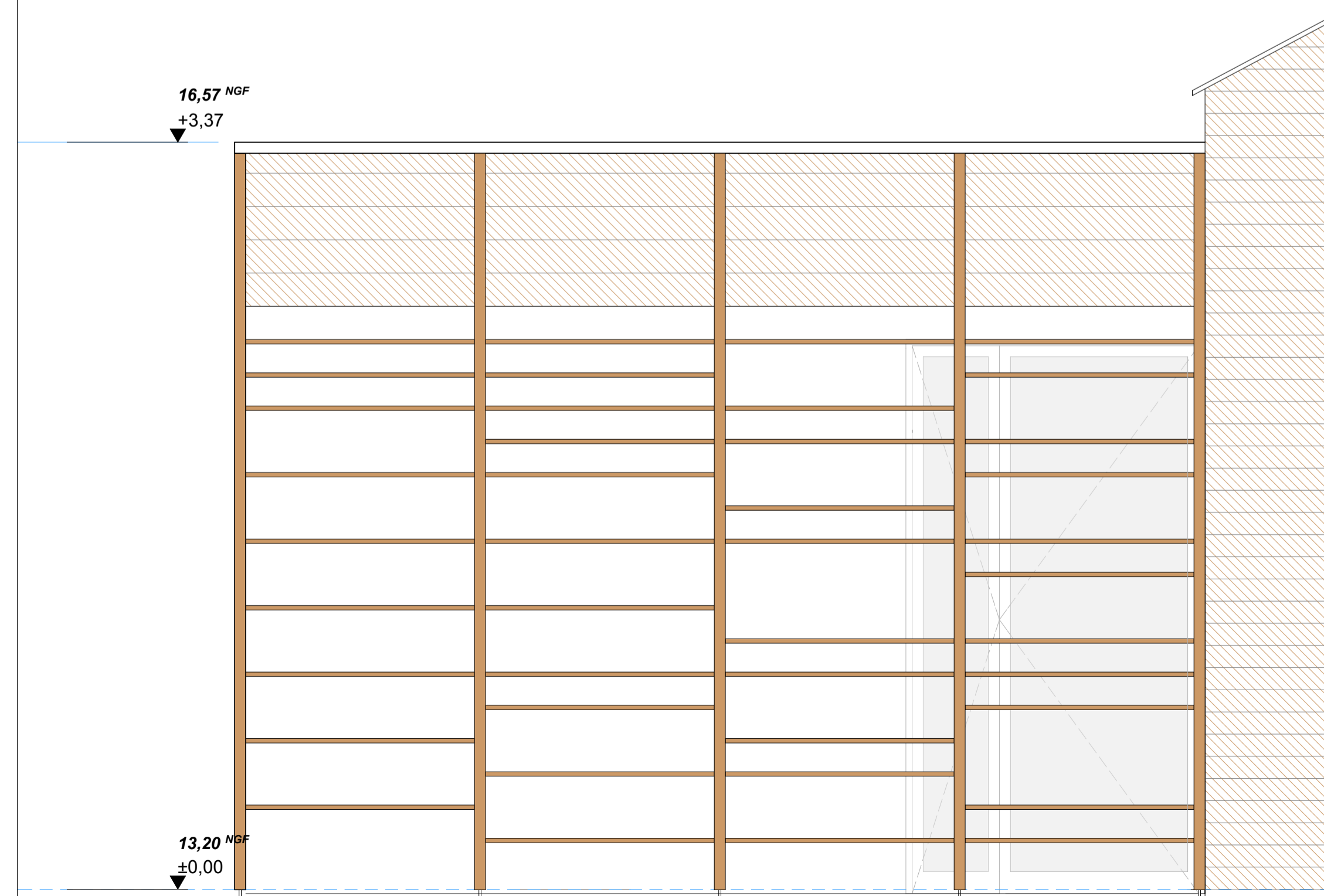

DETAIL 2OE-01 : store occultant (éch. 1:20)

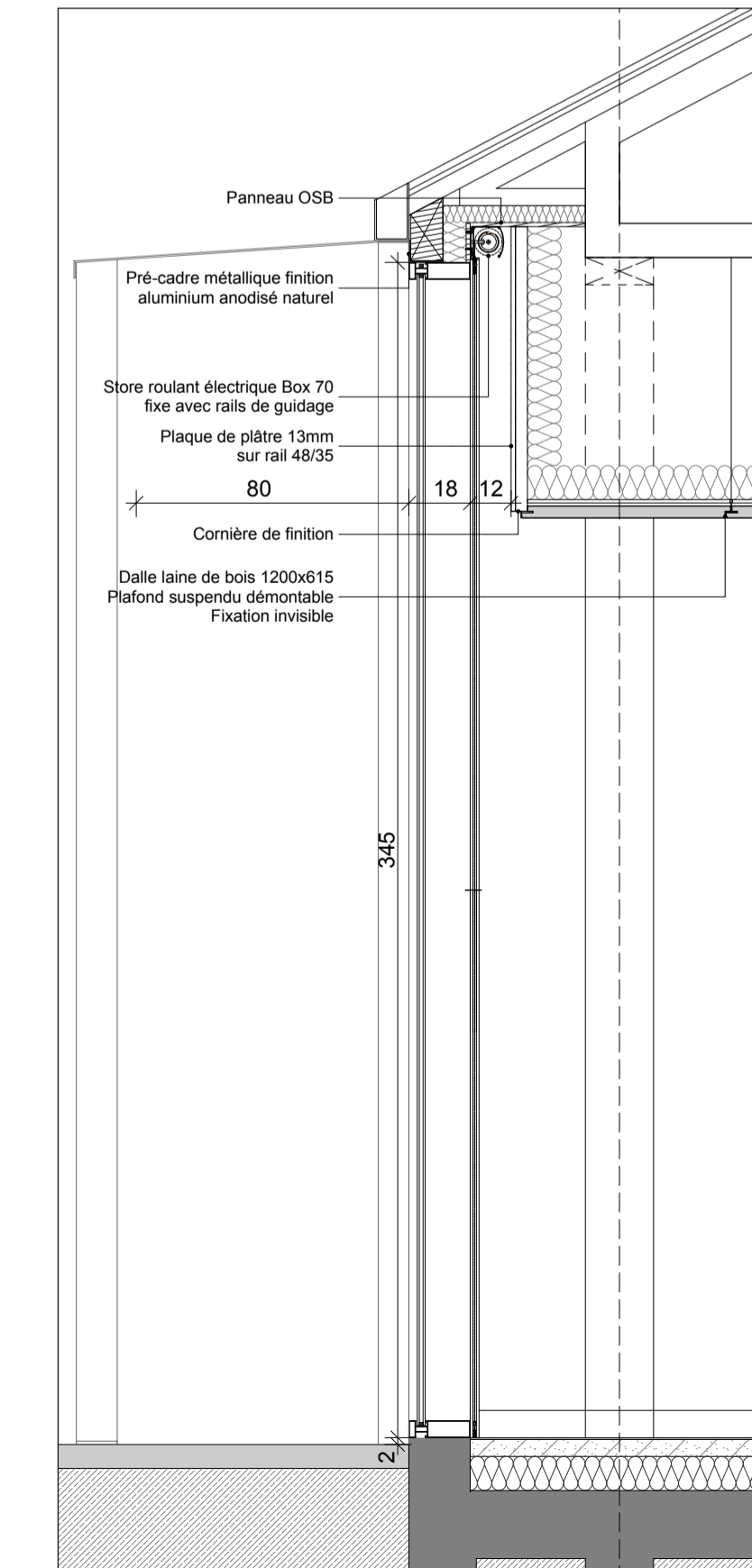

EXTENSION DE L'ECOLE RENE GUY CADOU A SAINTE REINE DE BRETAGNE (44)



DOSSIER DE CONSULTATION DES ENTREPRISES CARNET DE DETAIL 2OE

1:20, 1:50

08 ECHELLE

MAITRE D'OUVRAGE

COMMUNE DE SAINTE REINE DE BRETAGNE
23 rue René Guy Cadou
44 160 SAINTE REINE DE BRETAGNE

MAITRISE D'OEUVRE

Architecte mandataire

MKH. ARCHITECTE
6, rue Saint Domingue, 44200 Nantes
T: 06 50 81 20 69 / E: mkharchitecte@gmail.com

Architecte cofrtraitant

LM ARCHITECTE
6, rue Saint Domingue, 44200 Nantes
T: 06 33 30 32 27 / E: lmaudet.architecte@gmail.com

BET Structure Economiste

SERBA
10 bis du Mal de Lattre de Tassigny - 44112 Rezé Cedex
T: 02 51 93 51 95 / E: serba44@serba.fr

BET Fluides

AREA
Le Bois Cholet - CS 30008, 44 860 St Aignan de Grand Lieu
T: 02 40 32 64 30 / E: areanaoned.bet@areaetudes.net

Acousticien

SerDB
Parc d'activités des Grésillères, 5 av.Jules Vernes, 44230 St Sébastien sur Loire
T: 02 40 34 11 22 / E: contact@serdb.com