

 LIMITE CADASTRALE
 LIMITE DIVISOIRE

	MAISON DE L'AMANDIER : Réhabilitation de l'ancienne Bergerie du Château de MONTAUBAN - FONTVIEILLE (13)			DCE	03.1.1	PLAN TOPOGRAPHIQUE	1:200
	Maître d'Ouvrage : CC de Vallée des Baux-Alpilles 2, rue des écoles 13 520 Maussane les Alpilles	Assistant Maître d'Ouvrage : Charles Delaunay-Oriel a.m.o. Impasse Suffren 13 140 Miramas Tél. 06 50 39 53 31	Maître d'Ouvre : Carole duru Architecte DPLG 21, Rue Marcel de Serres 34 070 Montpellier Tel : 09 61 62 05 40	Bureau de contrôle SUD-EST PREVENTION 1834 Route d'Avignon 84320 ENTRAIGUES Tel : 04 90 39 45 63	Structure: ALTEABOIS 99 Impasse des coteaux 34730 Prades le Lez Tel : 09 75 51 67 55	Fluide: EREN INGENIERIE Le polygone Batiment A 1950 avenue du Maréchal Juin 30 000 NIMES Tel : 04 66 29 22 88	CSPS ITG CONSTRUCTION ETUDES ET DIAGNOSTICS 52 Rue Pierre Goujon 84 250 LE THOR Tel : 06 60 78 42 36

MAISON DE L'AMANDIER : Réhabilitation de l'ancienne Bergerie du Château de MONTAUBAN FONTVIEILLE (13)

DCE	PLAN DE MASSE	1:100
------------	----------------------	-------

26/03/2019	MAITRE D'OUVRAGE	CC de Vallée des Baux-Alpilles 2, rue des écoles 13 520 Maussane les Alpilles
Architecte	ASSISTANT MAITRE D'OUVRAGE	Charles Delaunay-Oriel a.m.o. Impasse Suffren 13 140 Miramas
	STRUCTURE	ALTEABOIS 99 Impasse des coteaux 34730 Prades le Lez Tel : 09 75 51 67 55
Carole DURU - Architecte 21, Rue Marcel de Serres 34 070 Montpellier Tel : 06 09 24 74 74 carole.duru@wanadoo.fr	FLUIDE	EREN INGENIERIE La polygone Bâtiment A 1950 avenue du Maréchal Juin 30 000 NIMES Tel : 04 66 29 22 88
	ECONOMIE CONSTRUCTION	ART&BAT 136, bis av Robert de Joly 30 620 UCHAUD Tel : 04 66 39 91 36
	BUREAU DE CONTROLE	SUD-EST PREVENTION 1834 Route d'Avignon 84320 ENTRAIGUES Tel : 04 90 59 45 63
	CSPS	ITC CONSTRUCTION ETUDES ET DIAGNOSTICS 52 Rue Pierre Goujon 84 250 LE THOR Tel : 06 60 78 42 36

- N
- LIMITE CADASTRALE
 - LIMITE DIVISOIRE
 - EAU USEES
 - AEP
 - EAUX PLUVIALE
 - COFFRET EDF

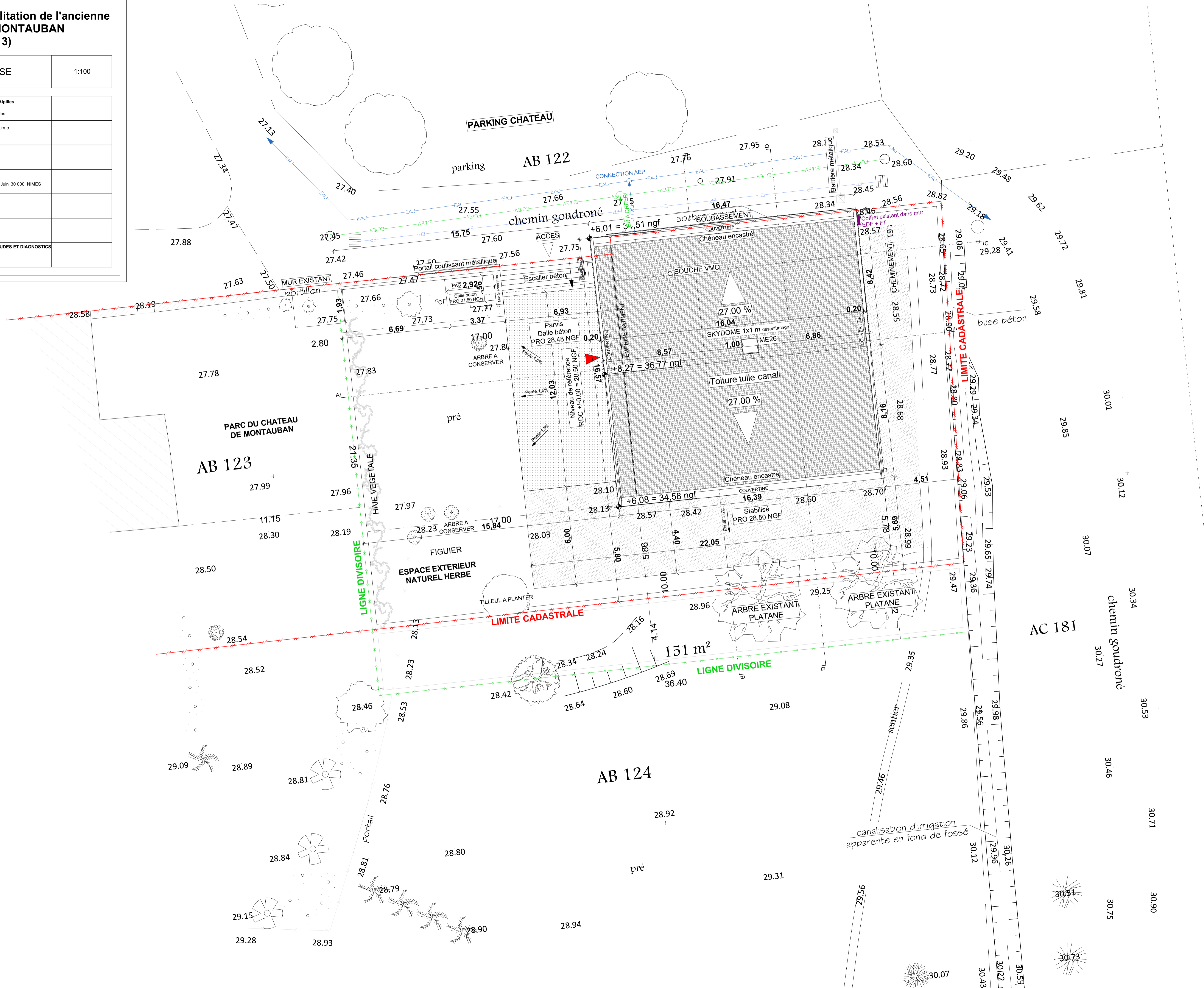

**MAISON DE L'AMANDIER : Réhabilitation de l'ancienne
Bergerie du Château de MONTAUBAN
FONTVIEILLE (13)**

DCE	PLAN RDC	1:50
------------	-----------------	------

26/03/2019	MAITRE D'OUVRAGE	CC de Vallée des Baux-Alpilles 2, rue des écoles 13 520 Maussane les Alpilles
Architecte	ASSISTANT MAITRE D'OUVRAGE	Charles Delaunay-Oriel a.m.o. Impasse Suffren 13 140 Miramas
	STRUCTURE	ALTEABOIS 99 Impasse des coteaux 34730 Prades le Lez Tel : 09 75 51 67 55
	FLUIDE	EREN INGENIERIE Le polygone Bâtiment A 1950 avenue du Maréchal Juin 30 000 NIMES Tel : 04 66 29 22 88
	ECONOMIE CONSTRUCTION	ART&BAT 136, bis av Robert de Joly 30 620 UCHAUD Tel : 04 66 35 91 26
BUREAU DE CONTROLE	SUD-EST PREVENTION	1834 Route d'Avignon 84320 ENTRAIGUES Tel : 04 90 59 45 63
	CSPS	ITG CONSTRUCTION ETUDES ET DIAGNOSTICS 52 Rue Pierre Goujon 84 250 LE THOR Tel : 06 60 78 42 36

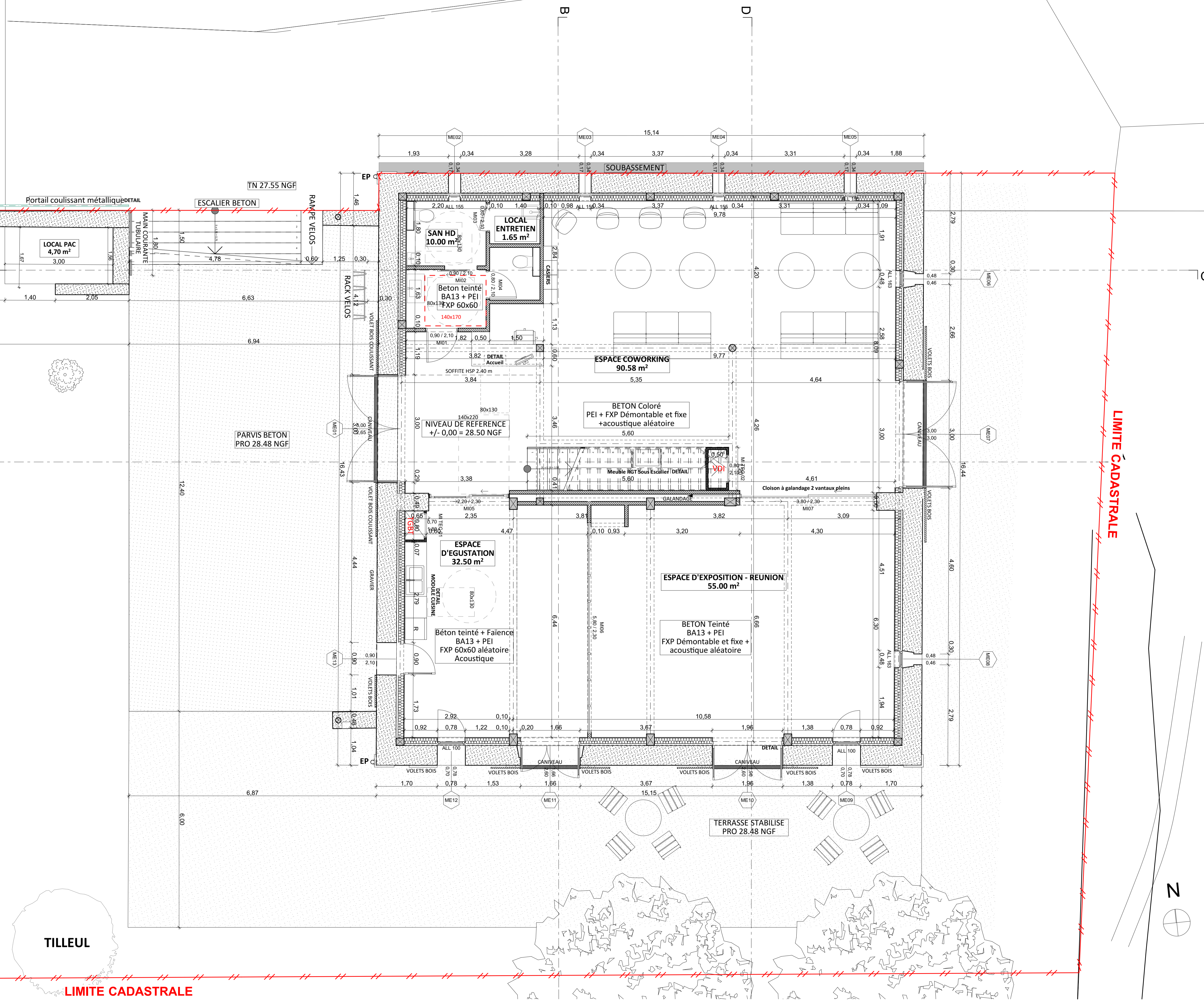

**MAISON DE L'AMANDIER : Réhabilitation de l'ancienne
Bergerie du Château de MONTAUBAN
FONTVIEILLE (13)**

DCE	PLAN R+1	1:50
------------	----------	------

26/03/2019	MAITRE D'OUVRAGE	CC de Vallée des Baux-Alpilles 2, rue des écoles 13 520 Maussane les Alpilles
Architecte	ASSISTANT MAITRE D'OUVRAGE	Charles Delaunay-Oriel a.m.o. Impasse Suffren 13 140 Miramas
	STRUCTURE	ACTÉABOIS 99 Impasse des coteaux 34730 Prades le Lez Tel : 09 75 51 67 55
Carole DURU - Architecte 21, Rue Marcel de Serres 34 070 Montpellier Tel : 06 09 24 74 74 carole.duru@wanadoo.fr	FLUIDE	EREN INGENIERIE La polygone Bâtiment A 1950 avenue du Maréchal Juin 30 000 NIMES Tel : 04 66 29 22 88
	ECONOMIE CONSTRUCTION	ART&BAT 136, bis av Robert de Joly 30 620 UCHAUD Tel : 04 66 35 91 26
	BUREAU DE CONTROLE	SUD-EST PREVENTION 1834 Route d'Avignon 84320 ENTRAIGUES Tel : 04 90 39 45 63
	CSPS	ITG CONSTRUCTION ETUDES ET DIAGNOSTICS 52 Rue Pierre Goujon 84 250 LE THOR Tel : 06 80 78 42 36

