

COUPE AA - 1/50

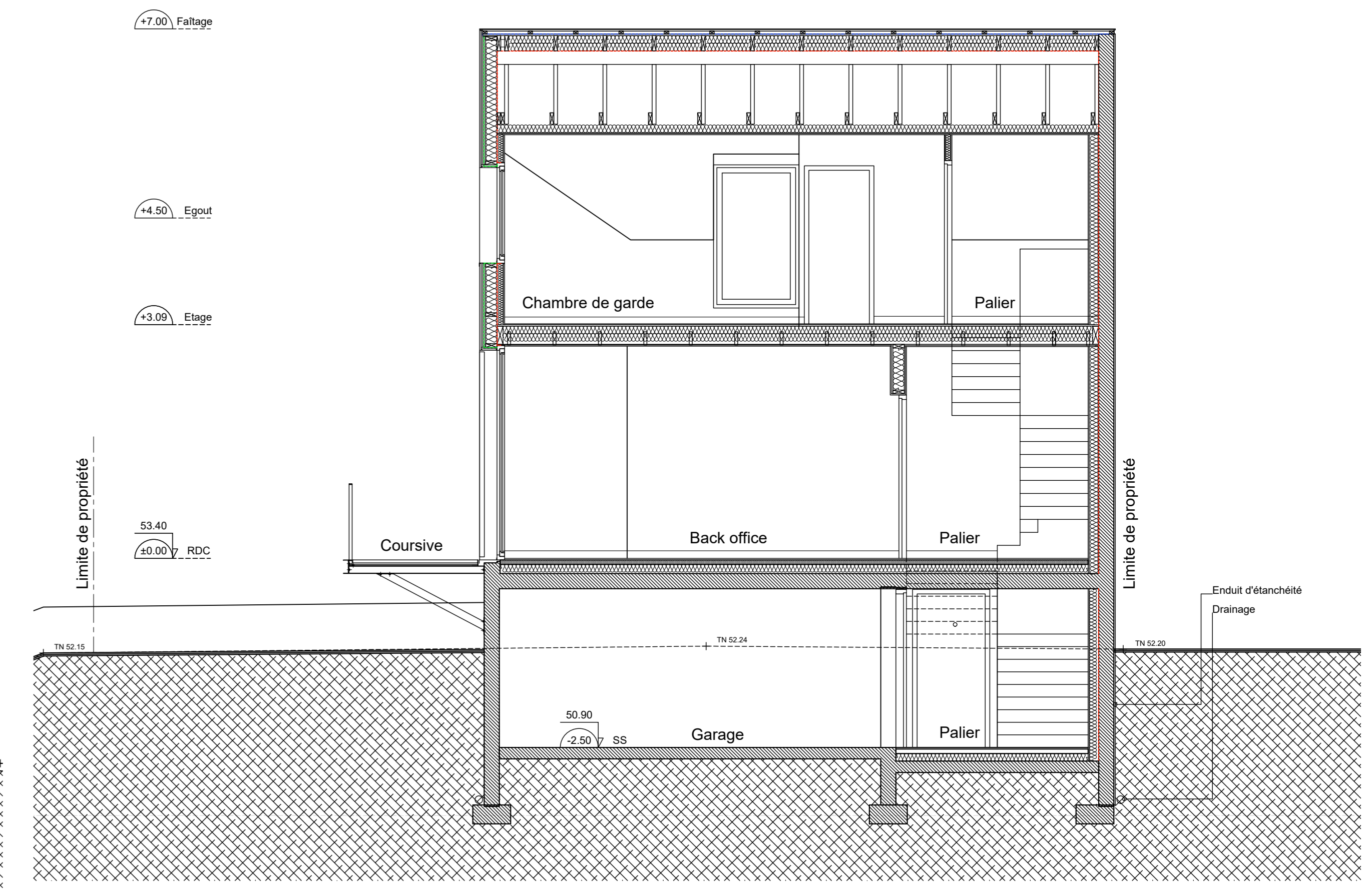

COUPE 11 - 1/50

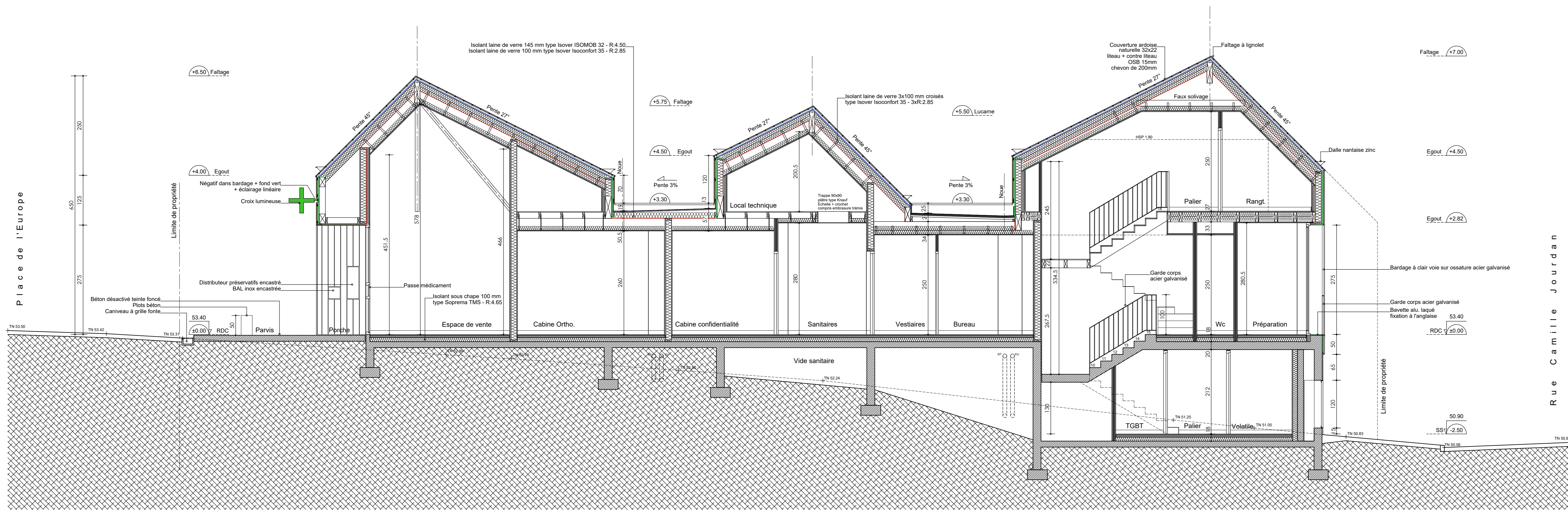

COUPE BB - 1/50

SNC FOUQUET MENET- 5place de l'église - 35390 Grand Fougeray
CONSTRUCTION D'UNE PHARMACIE
 Place de l'Europe / rue Camille Jourdan - 35390 GRAND FOUGERAY

RÉGIS
 PICHÉ
 ARCHITECTE
 TECTE
 012
 HMO/NRP

PRO

Modifications :	Date

MAÎTRISE D'OUVRAGE :
SNC FOUQUET MENET :
 5, place de l'église
 35390 GRAND FOUGERAY
 Tél. 02 99 58 40 22
 pharmacie25@free.fr

MAÎTRISE D'ŒUVRE :
REGIS PICHÉ ARCHITECTE :
 6, rue Ulrich de Saint-Baden
 44000 NANTES
 Tél. 06 19 58 58 68
 regis.piche1@gmail.com

NANTES EXE - Economiste
 10 chemin du Vignau - Parc Solaris
 44000 Saint-Herblain
 Tél. 02 40 92 91 82
 nantes@nantes-exe.com

BETREC INGENIERIE - BET Structure
 11 rue Nina Simone
 44000 Nantes
 Tél. 02 40 89 59 51
 betrec@betrec.com

AIREO ENERGIES - BET Fluides
 2 route de Nort sur Erdre
 44100 Nortre
 Tél. 02 40 79 32 88
 contact@aireo-energies.fr

CONSTRUCTION D'UNE PHARMACIE - Grand Fougeray					Echelle	Date
COUPES					1/50	23/11/2018
Affaire	Emetteur	Phase	Désignation	N° document	Indice	
18-03	RPA	PRO	COUPES	C03	-	
Nom du fichier : GRANDFOUGERAY-PRO-EF						