

• Salle d'éveil école élémentaire • Local technique • Classe école élémentaire • Accueil médiathèque • Classe école élémentaire • WC filles •

• Espace contes • Consultation adultes • • • • • • • • • •

• Patio

COUPE E

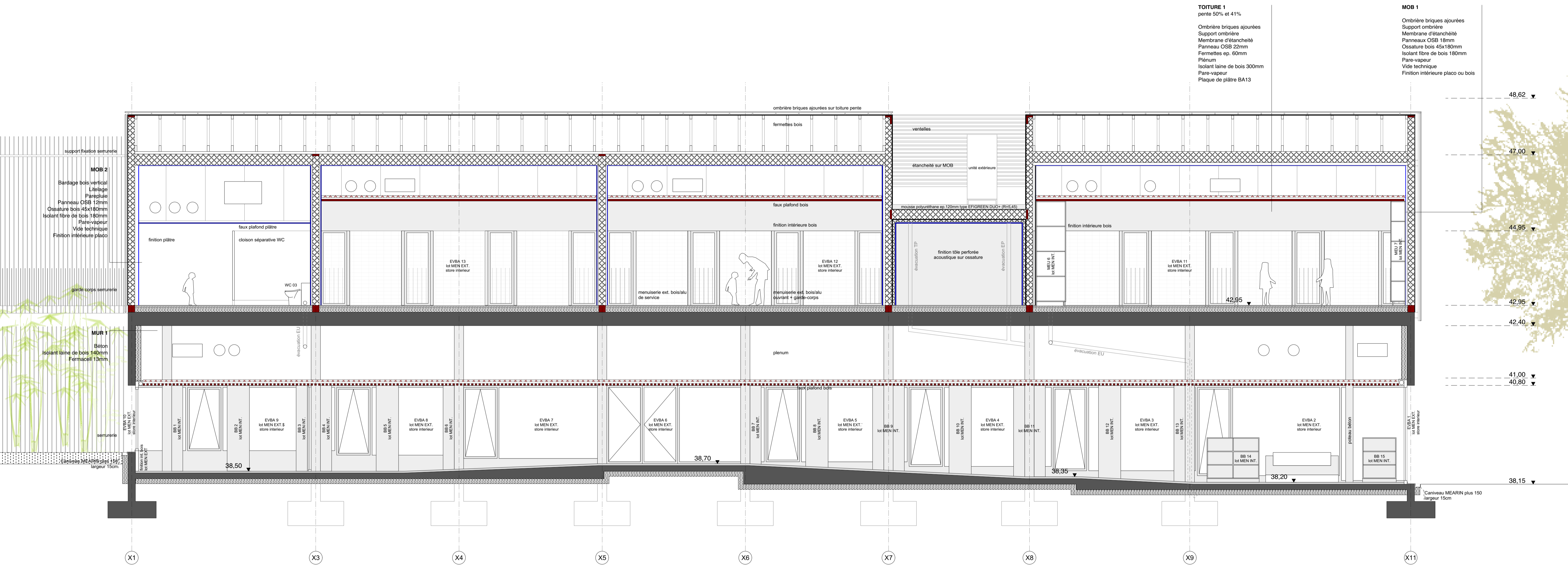

• WC filles • Classe école élémentaire • Classe école élémentaire • Local technique • Salle d'éveil école élémentaire •

• Ludothèque • Consultation ados • Accueil médiathèque • Consultation adultes • • • • • • • • • •

• Place gradinée

COUPE F

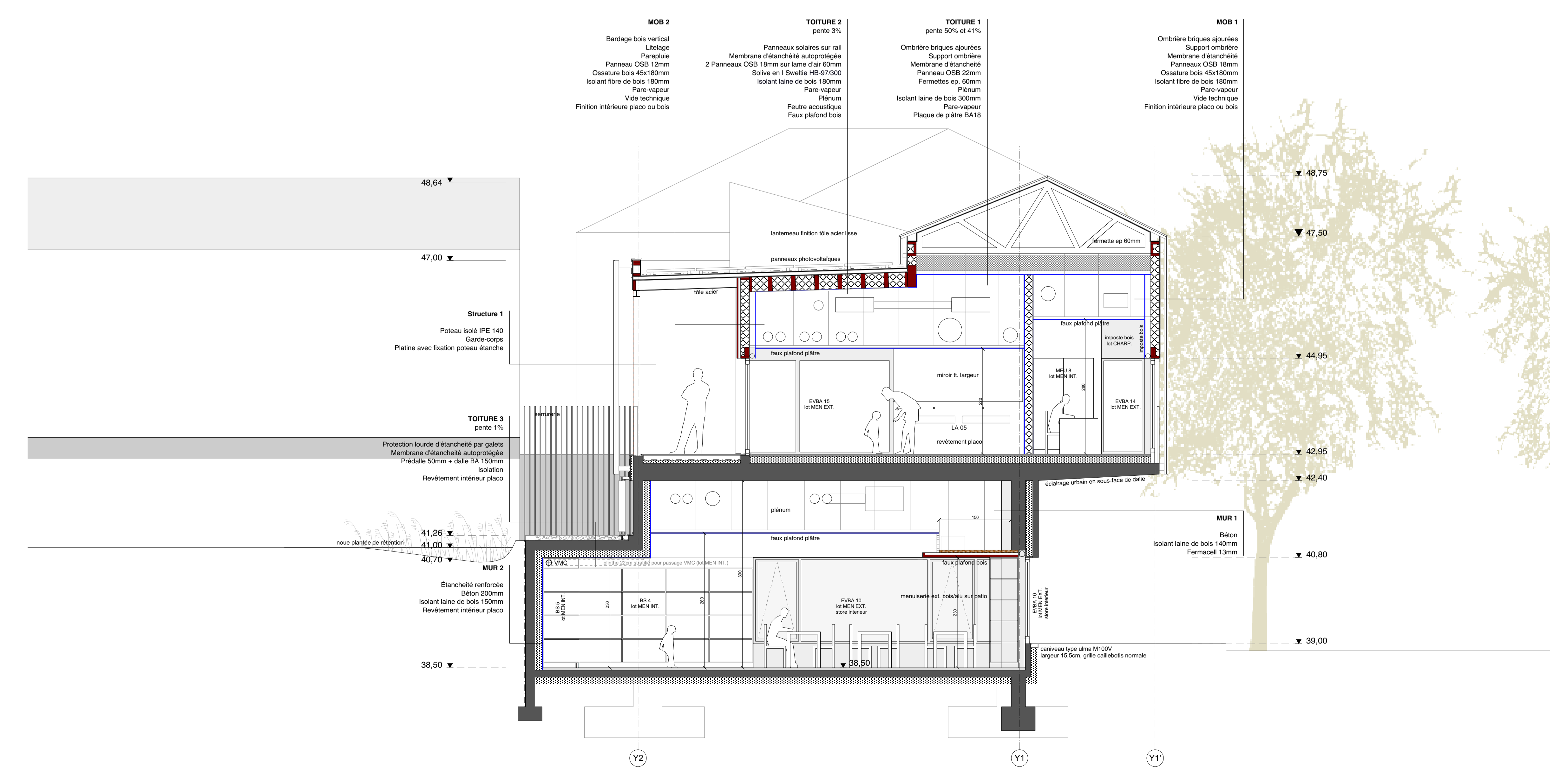

• Terrain de sport • Circulation ext. école • WC filles école • Bureau directeur •

• Ludothèque • • • • • • • • • •

• Trottoir

COUPE A INVERSÉE

MEDIATHEQUE ET EXTENSION DE L'ECOLE COLOMBIERS

PHASE EXE

AR 08 - COUPES

MAIRE DE COLOMBIERS
Carnérou des droits de l'homme
34440 Colombiers

AR ARNOLD ARCHITECTURE
9, Boulevard Rabatel 34000 Montpellier

AR ARCHITECTURE
21 rue des Balcons 34000 MONTPELLIER
Tel: 04 68 05 11 71 Fax: 04 68 05 79 59
Mail: contact.arnold.archi@gmail.com
Contact: Isabelle Arnould

ALTA / BET TCE, Economie, OPC
99, impasse des cotons 34720 PRADES LE LEZ
Tel: 09 75 87 67 65
Mail: contact@altatce.com
Contact: Clément Andrieux

ENERGETIC / Génie Climatique
85, rue Claude Azoué Paquet 34000 AVIGNON
Tel: 04 93 83 27 27 Fax: 04 93 83 27 24
Mail: e.bouyer@energetic.fr
Contact: Stéphane Bouyer

BTP Consultants / Contrôle technique
Anne RAZZ BELLELLUN
418 rue du ravin de Verdun 34005 MONTPELLIER CEDEX 9
Tel: 04 37 83 23 80
Mail: anne.razz@btp-consultants.fr

L'ATELIER DU 30 / SP5
Claire CARRERE
38, Boulevard de la République 34000 BEZIERS
Tel: 04 37 39 78 45
Mail: regis@atelierdu30.fr

MISSIONS DE CONTRÔLE

FEUILLES SOURCE FEUILLE 1/100 DATE DE CREATION: Septembre 2018

DOCUMENTS ETABLIS PAR AR-LDP