

**PROJET DE RESTRUCTURATION ET D'EXTENSION
DU COSEC DE WINTZENHEIM**

Maitre d'Ouvrage :
SIVOM DU CANTON DE WINTZENHEIM
3 rue Aloyse MEYER
68920 WINTZENHEIM
Tél : 03.89.27.25.40 - Fax : 03.89.27.33.63

AMO :
ADAUHR - Mme LEVE
16a av. de la Liberté - BP 60467
68020 COLMAR Cedex
Tél : 03.89.30.13.30 - Fax : 03.89.30.13.31

Architecte Mandataire, Economie de la construction et OPC :
KAUFFMANN & WASSMER Architectes
52 rue du Prunier 68000 COLMAR
Tél. 03.89.23.78.42 - Fax. 03.89.23.86.55
E-mail : kwarchitectes@wanadoo.fr - Site : kwarchitectes.com

BET Structure :
CEDER
535 rue Schauer Kestner / ASPACH LE HAUT
68700 ASPACH MICHELBACH
Tél : 03.89.37.40.79
E-mail: ceder@betceder.com

BET Fluides :
IMAEE
11 avenue Louis Pasteur
67600 SELESTAT
Tél : 03.88.57.90.08 - Fax 09.70.63.42.41
mail : secretariat@imaeefr

Contrôle technique :
APAVE - Agence de COLMAR
4, rue de Bâle
68180 HORBOURG-WIHR
Tél : 03.89.21.60.60 - Fax : 03.89.21.60.64

Coordonnateur SPS :
APAVE - Agence de COLMAR
4, rue de Bâle
68180 HORBOURG-WIHR
Tél : 03.89.21.60.60 - Fax : 03.89.21.60.64

FACADES			
DATE	IND.	MODIFICATION	
19-04-2018	A	MISE A JOUR POUR AD	PRO_04
			Echelle 1/100
			9 AVRIL 2018

ATTENTION : Plan de phase PRO_02. Ces plans ne sont en aucun cas à considérer comme des plans d'exécution des ouvrages !

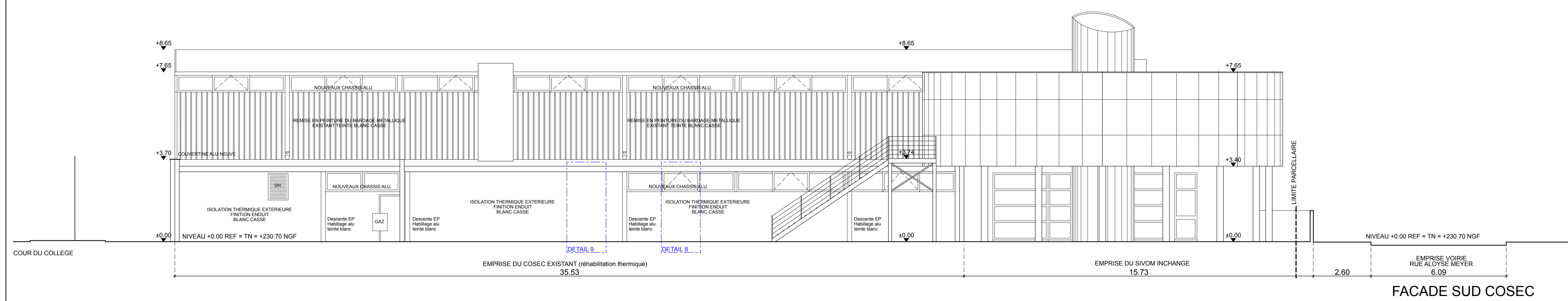

FACADE SUD COSEC

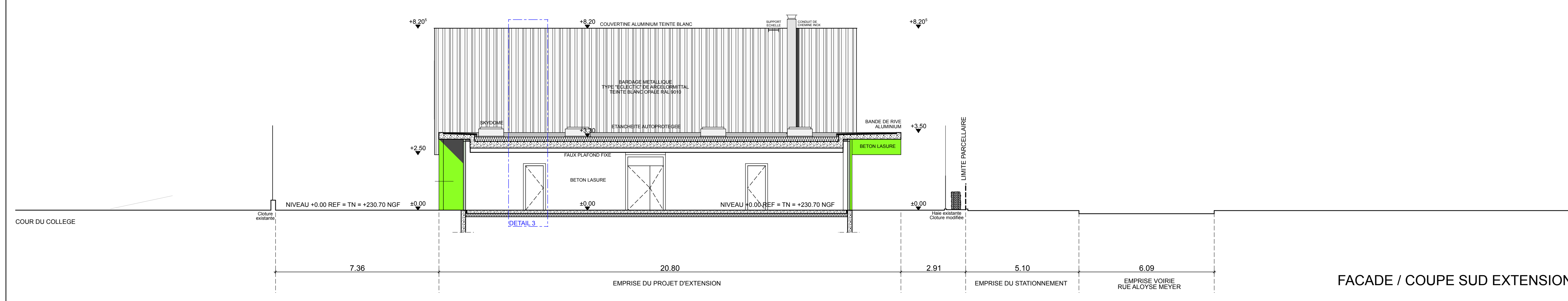

FACADE / COUPE SUD EXTENSION

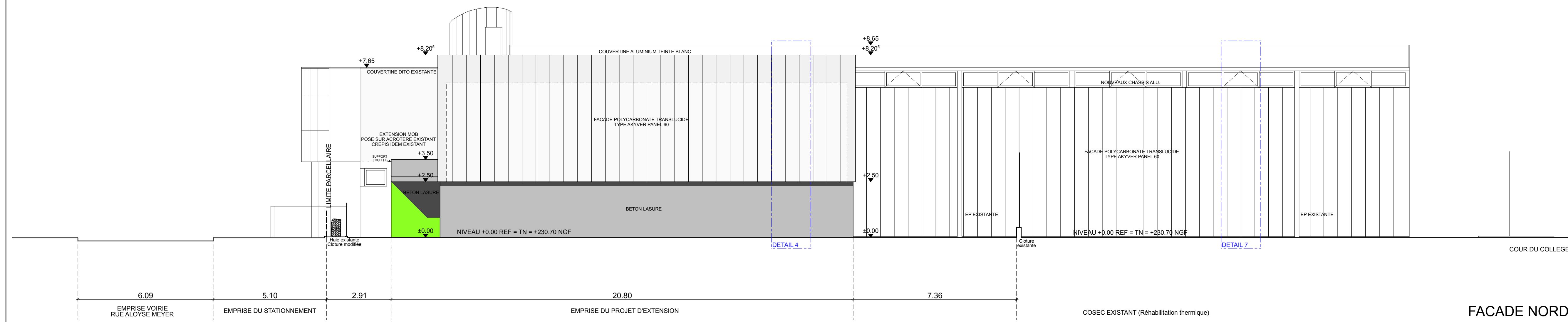

FACADE NORD

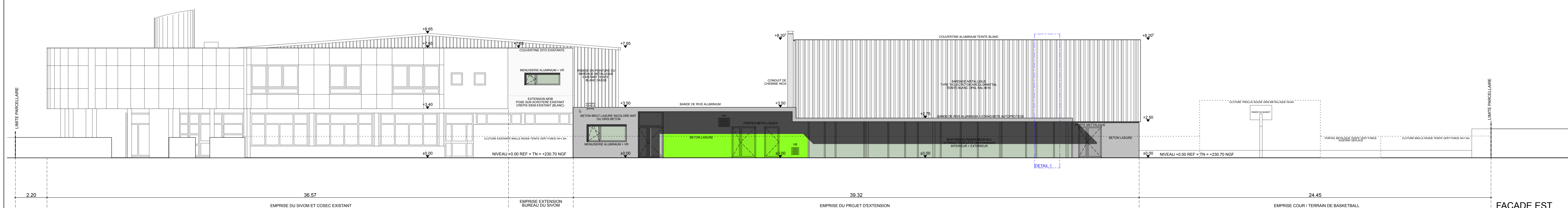

FACADE EST

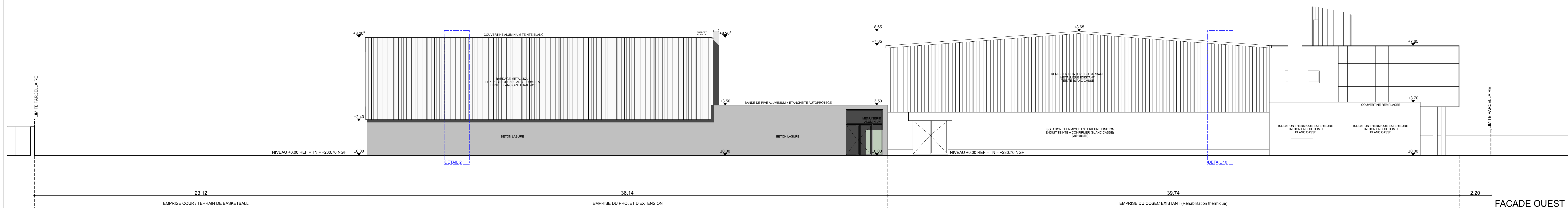

FACADE OUEST