

coupe AA

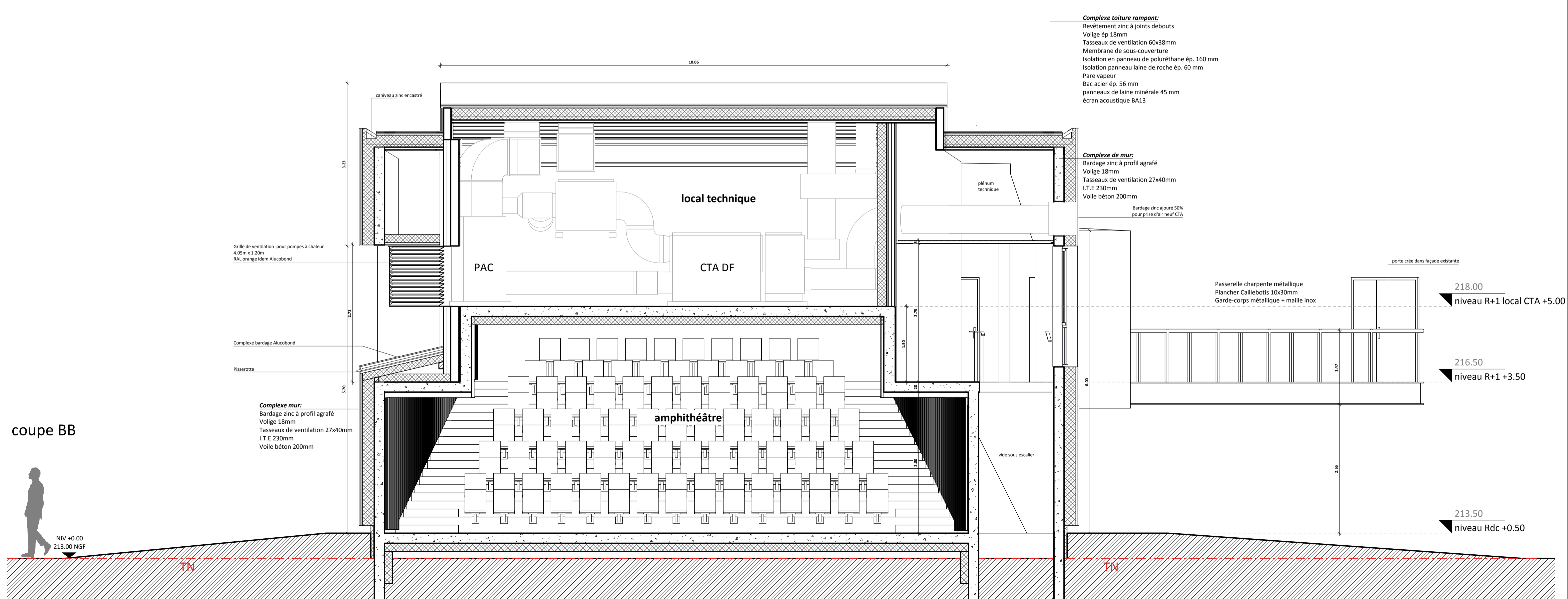

coupe BB

opération :

Amphithéâtre Wilfrid Kilian

construction d'un amphithéâtre et de deux salles de classe
 extension du bâtiment OSUG-C
 Laboratoire IS'Terre - CAMPUS DE GRENOBLE

phase : **DOE** n° de plan : **06**
 titre : **COUPE AA ET BB**
 échelle : **1 : 50** date : **OCTOBRE 2017** indice :

indice : date : liste des modifications :

maitrise d'ouvrage :

UNIVERSITÉ Grenoble Alpes
 CS40700
 38058 GRENOBLE Cedex 9
 chargé d'opération
 Mr Jean-Jacques DURAND
 41 rue des Mathématiques - Domaine Universitaire
 38400 Saint Martin d'Hères
 tel 04 76 51 47 11
 jean-jacques.durand@univ-grenoble-alpes.fr

bureau de contrôle :
SOCOTEC - Mr MORAS
 04 76 22 34 45 - benoit.moras@socotec.com
CGC - Mr CHARLOT
 04 76 49 22 04 - philippe.ccg@gmail.com
sonodomaine SAS
ANSCO - Mr LE DAILLET
 04 74 83 78 82 - ascco-ra@ascco.fr

maitrise d'oeuvre :

architecte
atelier métis
 24 ch cressonnière
 38210 TULLINS
 tel 04 76 06 97 22
 mp.blampey@ateliermetis.fr
 j.catalano@ateliermetis.fr

BET VRD - paysage
H2M paysage concept
 Le Mollard
 38700 Le SAPPEY EN CHARTREUSE
 tel 09 81 32 46 89
 h2m@h2mpc.fr

BET structure
SORAETEC
 91 rue général mangin
 38100 GRENOBLE
 tel 04 76 49 09 17
 soraetec@wanadoo.fr

BET acoustique
egis - AcouSTB
 24 rue Joseph Fourier
 38400 Saint Martin d'Hères
 tel 04 76 03 72 20
 jeremy.boue@egis.fr

BET électricité
ALPELEC CONCEPT
 4 rue de l'Europe
 38140 CLAIIX
 tel 04 82 53 17 79
 franck.deschamps@alpelec-concept.fr

BET Economie
IDE de Projet
 Grenoble Air Parc
 3 rue Maryste Bastié
 38590 St Etienne de St Geoirs
 tel 04 76 55 55 05
 fgautier@ide2projet.fr

BET fluides
GUILLEMARD
 16 rue Henri Dunant
 38100 SEVIGNIS
 tel 04 76 75 18 96
 jean-yves@guillemand.fr