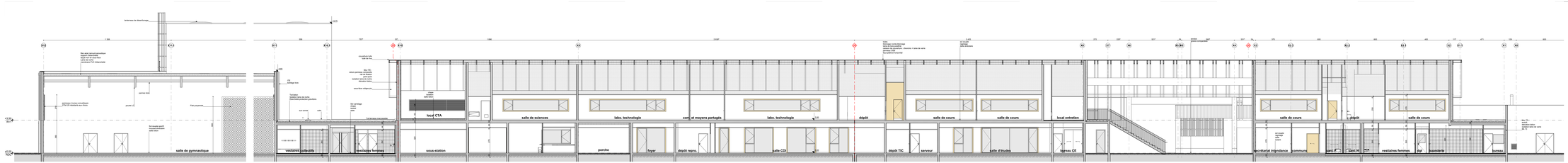

3 Coupe longitudinale collège / gymnase 1
1:100

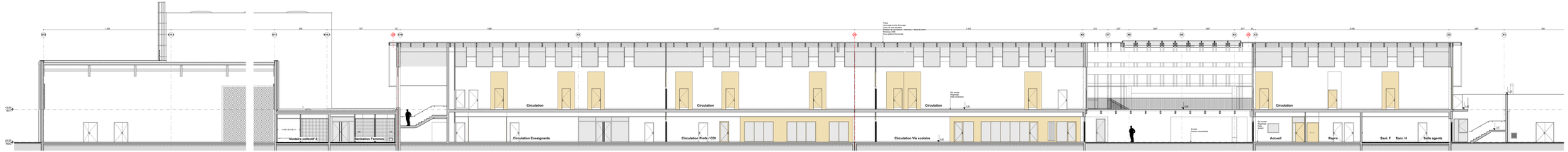

4 Coupe longitudinale collège / gymnase 2 (circulation)
1:100

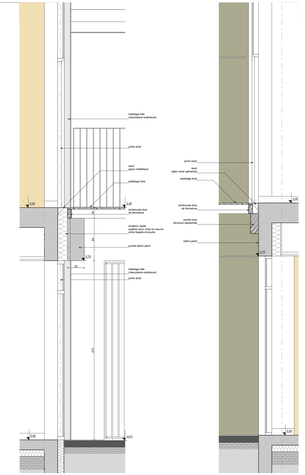

D-10 Détail Façades sous préau 1
1:20

D-11 Détail Façades sous préau 2
1:20

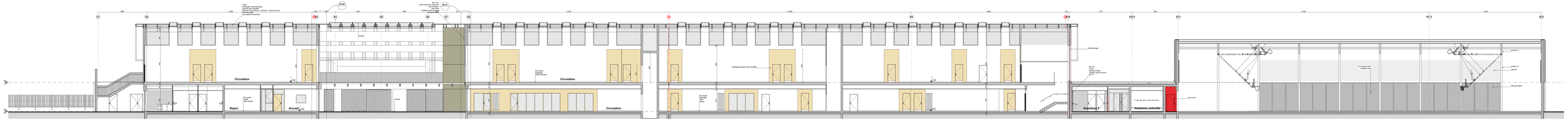

5 Coupe longitudinale collège / gymnase 3 (circulation)
1:100

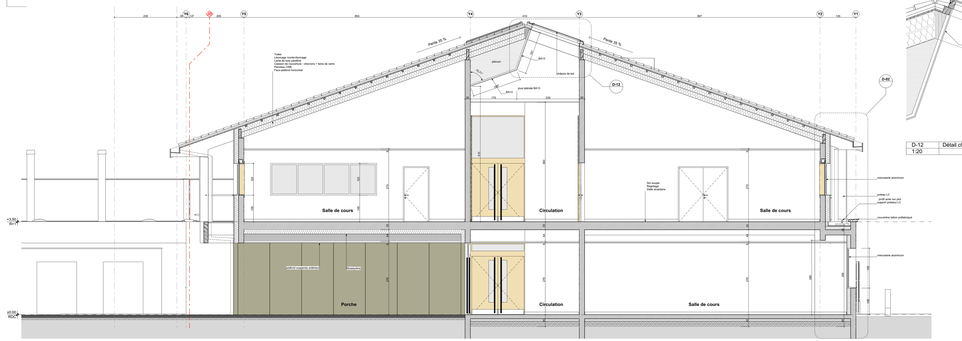

G Coupe transversale collège
1:50

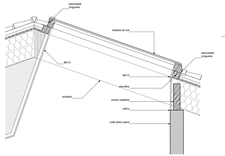

D-12 Détail châssis de toit
1:20

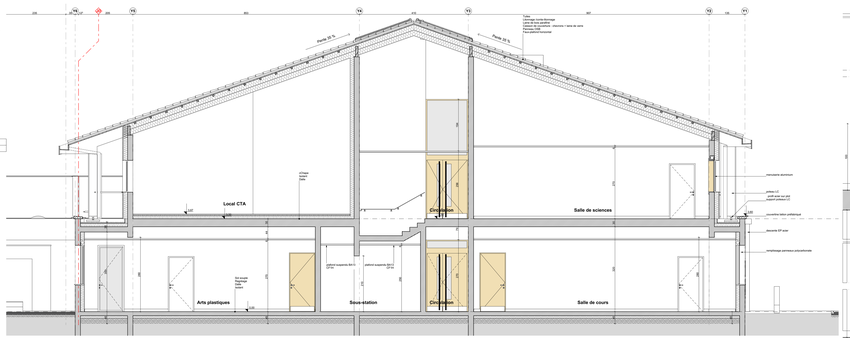

H Coupe transversale collège
1:50

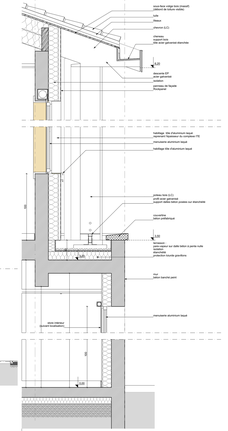

D-02 Détail
1:20

Construction d'un collège
Commune d'ANGRESSE
«Un gymnase avec mur à grache»

Maître d'Ouvrage	Architecte Mandataire	Architecte Associé 01
Conseil général des Landes Conseil départemental des Landes Direction des bâtiments et des moyens généraux 23 rue Victor Hugo 40025 Mont de Marsan	Atelier d'Architecture Michel Dareau 14 Passage du Canesin 40100 Dax France 05 58 23 34 91 dareau.archi@orange.fr	Equilibre Lucas Usinaux 2 rue Gambetta 40100 Dax 05 24 24 45 20 / 06 03 57 06 29 lucas.usinaux@equilibre-architectes.fr
Architecte Associé 02	**Economiste**	**BET Structure Béton**
Equilibre Marc Tollis 2 rue Gambetta 40100 Dax 05 24 24 45 20 / 06 68 39 21 96 marc.tollis@equilibre-architectes.fr	GCI 4a rdc de Pinada 1-A-32 40300 Dax Peyre du Mont 05 58 56 23 01 05 58 46 03 01 dax@gci-economistes.fr	Ingénierie Landes Etude Sylvain Navarro 1574 Route de Cagnotein 40465 Pouillon 05 58 91 83 66 ingenierie.landes@gmail.com
BET Fluides - Electrité	**BET Paysage - VRD**	**Sous-Traitant BET Structure Béton**
Sud Fluides(mandat) 195 rue de Dellou 40990 Saint Paul 05 57 35 20 30 bpau@sudfluides.fr	Argile Sébastien Villanova Ingénierie Paysage Environnement 40230 Saint Vincent de Tyrosse 06 08 77 33 80 argile.ipe.sv@outlook.com	BET Ingenierie Jean Baptiste Vendor Zone artisanale de Pardine Joue Berlin Route de Dax 40230 Tarnos 06 21 18 07 70 jean-baptiste.vendor@gmail.com
Bureau de contrôle	**BET Structure Bois**	**BET Cuisinette**
Alpes Contrôles Cyrille Cormier 50 Allée de Cenes Zone Artisanale de Maremne 06 24 41 00 22 cormier@alpes-controles.fr	Ossature Bois Vincent Balut 70 place Nationale 33000 Bordeaux Cedex 05 71 91 12 97 bordeaux@ob-fr.com	Cuisinette Restauration Les Ecrivains Les Ecrivains 1918 Bâtiment 2 Rue Jean Moulin 33 (0)4 42 52 00 chiquita-de-restauration@wanadoo.fr
SPS	**OPC**	
Alpes Contrôles Cyrille Cormier 2 rue Neuve Popaire 40990 Saint Paul 06 21 15 42 90 cormier@alpes-controles.fr	SI 4a rdc de Pinada 1-A-32 40300 Dax Peyre du Mont 05 58 56 23 01 05 58 46 03 01 dax@gci-economistes.fr	

Externat - Zone Est / Coupes - 1:50, 1:100, 1:20

1704

Indice	Nature des modifications
B	- Sol 0,00 fini devient 11,25 sgf - Dalle escaliers remontée de 20cm (coupe 3)

DET - AR11

Date
mercredi 6 février 2019