

A Coupe transversale collège / restaurant
1:50

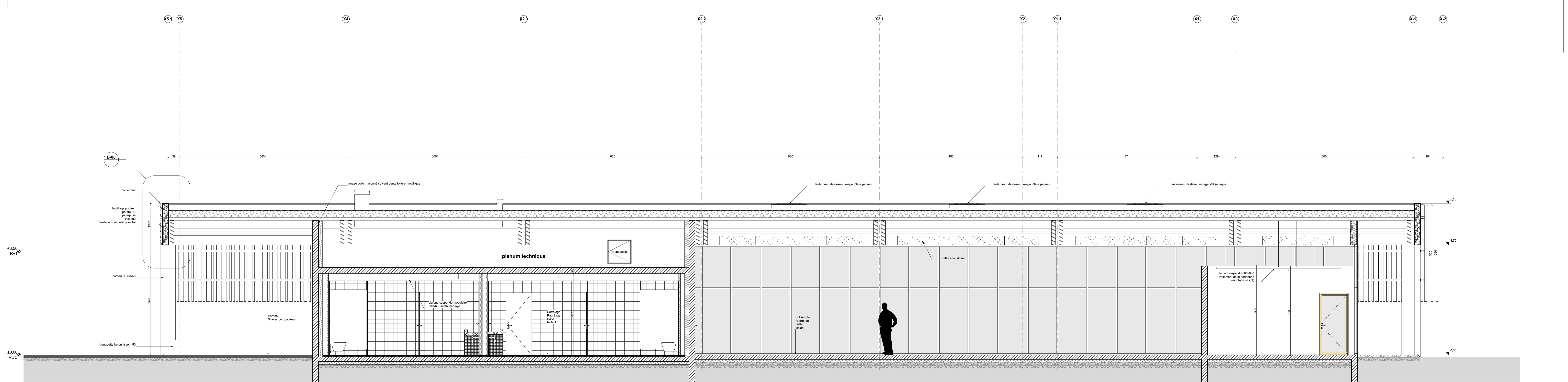

2 Coupe transversale cuisines
1:50

A' Coupe Salle des sacs
1:50



1 Coupe longitudinale restaurant
1:50

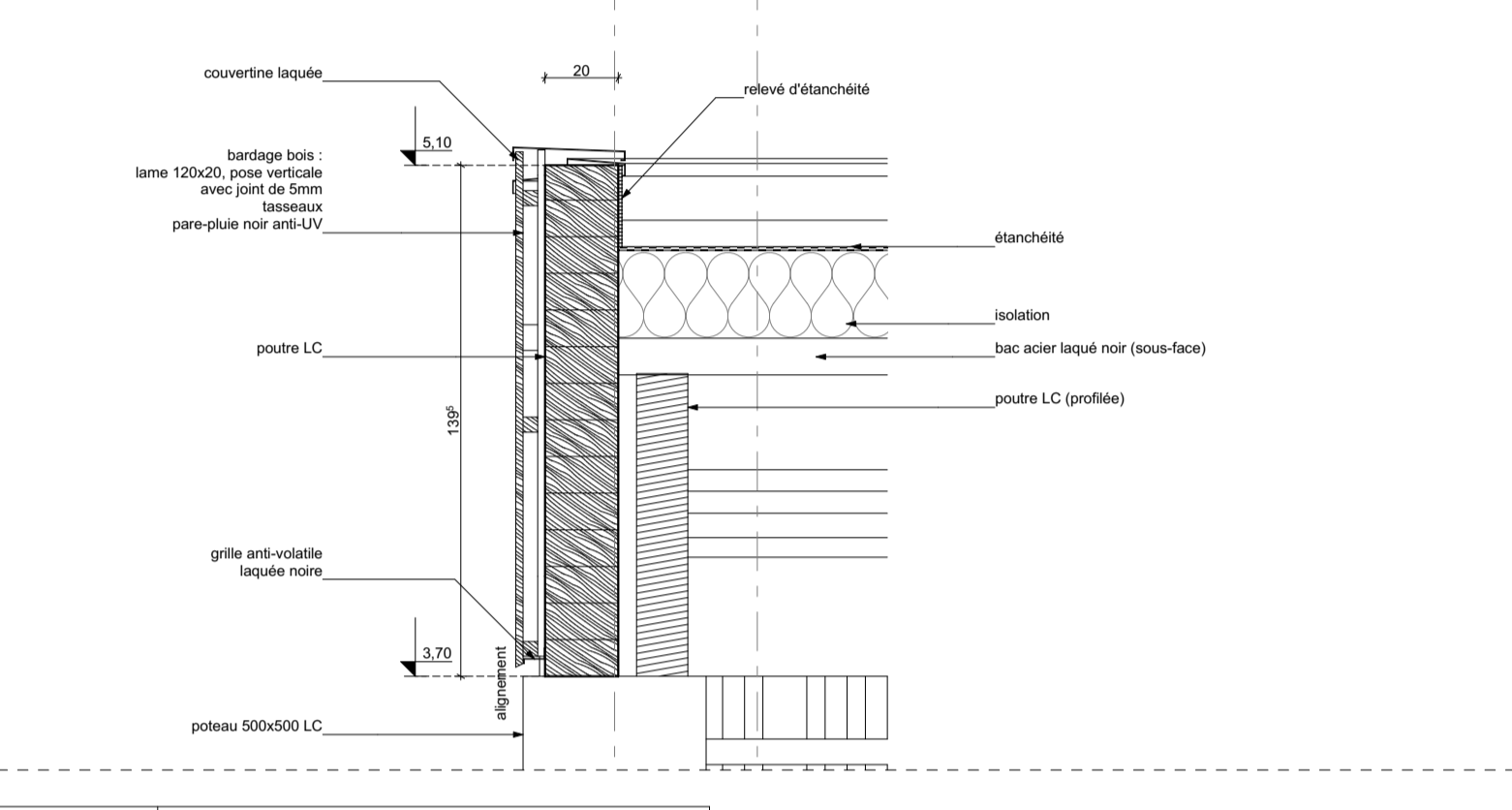

D-06 Détail poutre restaurant
1:20

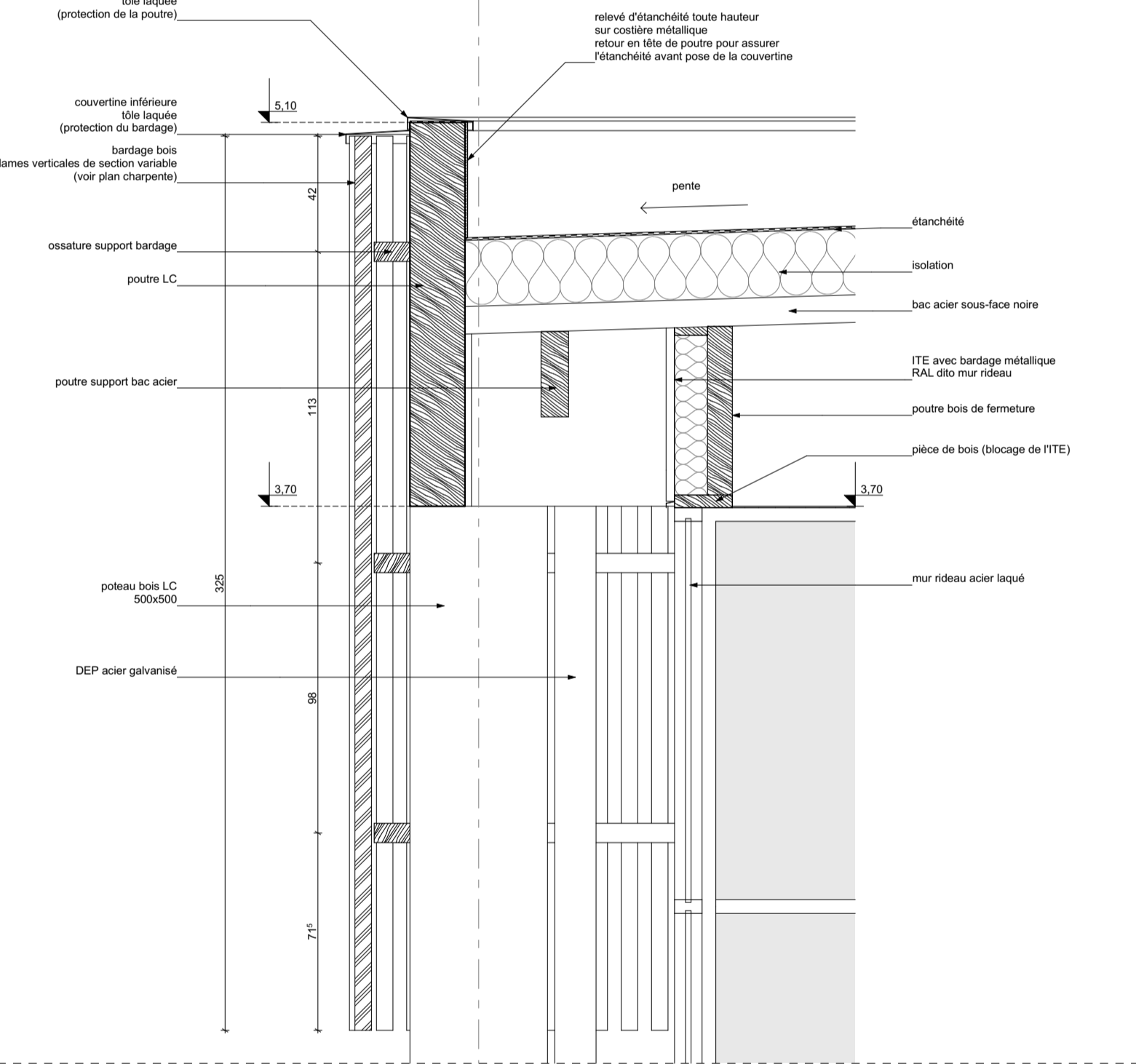

D-07 Détail poutre restaurant
1:20



Construction d'un collège d'un gymnase avec mur à gauche		Commune d'ANGRESSE
Maître d'Ouvrage Conseil général des Landes Conseil départemental des Landes Département de l'Aménagement Service Territoire 23 rue Victor Hugo 40000 Marçay de Marçay	Architecte Mandataire Atelier d'Architecture Michel Duran 14 Phéage du Centre 40140 Soupirs 05 58 65 23 81 duran.arch@orange.fr	Architecte Associé 01 Equipe Lorient Vainon 2 rue Gambetta 40100 Dax 05 58 45 25 20 / 06 83 57 06 25 lorient.vainon@equipe-architectes.fr
Architecte Associé 02 Equipe Marc Tard 2 rue Gambetta 40100 Dax 05 58 45 25 20 / 06 83 57 06 25 marc.tard@equipe-architectes.fr	Economiste Equipe 100 rue de Pisselle 1-A-02 40300 St Pierre du Mont 05 58 75 58 60 05 58 65 23 81 gpi.economiste@wanadoo.fr	BET Structure Béton Equipe Ingénieur Landais Etudes Jean Baptiste Verrier 1012 Route de Capitain 40100 Angressé 05 58 42 65 66 jeanbaptiste@gmail.com
BET Fluides - Electrique Equipe 185 rue de Dehou 43450 Soupirs 05 57 59 25 50 victor@equipe-architectes.fr	BET Paysage - VRD Equipe Robertien Vitarone 1000 avenue de Terrenbouc 40250 Saint Vincent de Tyrosse 05 58 77 23 80 r.vitarone@equipe-architectes.fr	Sous-Traitant BET Structure Béton Equipe Jean Baptiste Verrier Place de services Eglise Jean Bertin 34 avenue du 1er mai / 40200 TARNOS 06 21 16 07 70 bv.vitarone@gmail.com
Bureau de contrôle Alpes Contrôles Coût Commancheur 40 Allée de Gères 40100 Marçay de Marçay 06 08 41 65 02 alpes-contrôles.fr	BET Structure Bois Equipe Vincent Balut 10 avenue Nationale 04 71 81 12 07 vincent@bet.fr	BET Cuisiniste Equipe de Restauration rue du 11 Novembre 1918 Billemont 05 58 45 02 83 integrals-de-restaurant@wanadoo.fr
SPS Alpes Contrôles Landais Equipement 2 rue Raoul Pégibet 64100 Bayonne 06 31 15 42 60 alpes-contrôles.fr	OPC Equipe GCI 100 rue de Pisselle 1-A-02 40300 St Pierre du Mont 05 58 75 58 60 05 58 45 23 01 gpi.economiste@wanadoo.fr	BET Cuisiniste Equipe de Restauration rue du 11 Novembre 1918 Billemont 05 58 45 02 83 integrals-de-restaurant@wanadoo.fr
Demi-pension / Coupes - 1:50, 1:20	1704	
Indice D	Nature des modifications - Déplacement des sun tunnel dans la cuisine (coupes A et 2)	DET - AR05
		Date jeudi 4 avril 2019