

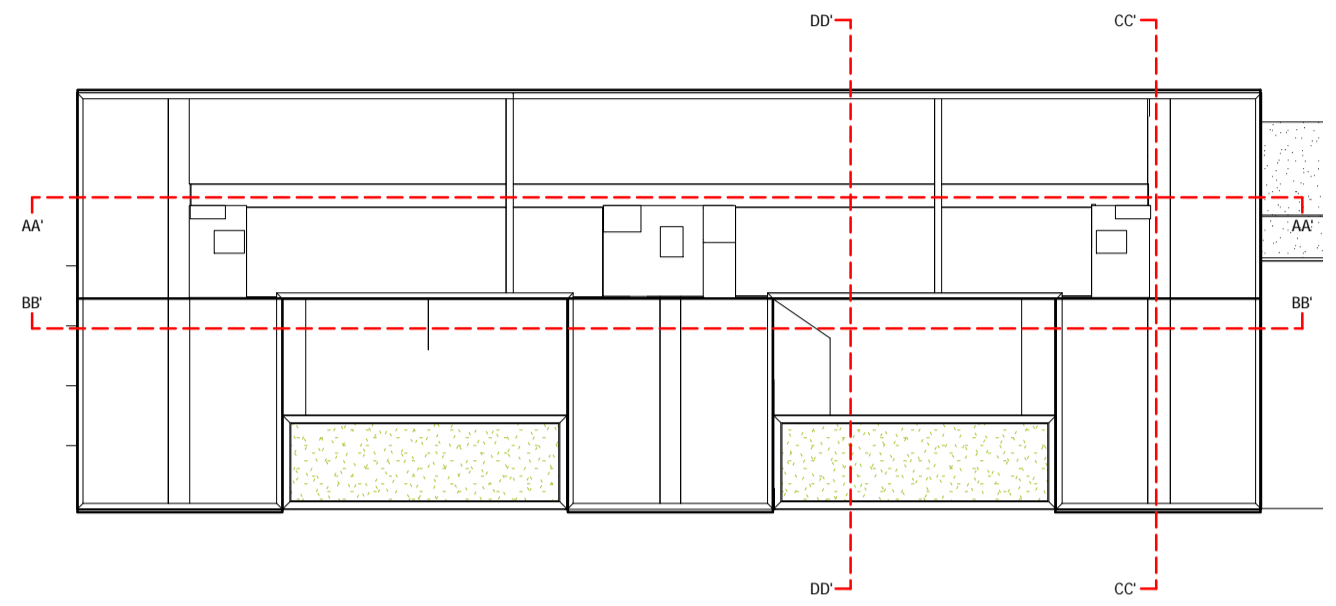

2 Coupe transversale DD' 1/100 PRO
1 : 100

1 Coupe transversale CC' 1/100 PRO
1 : 100

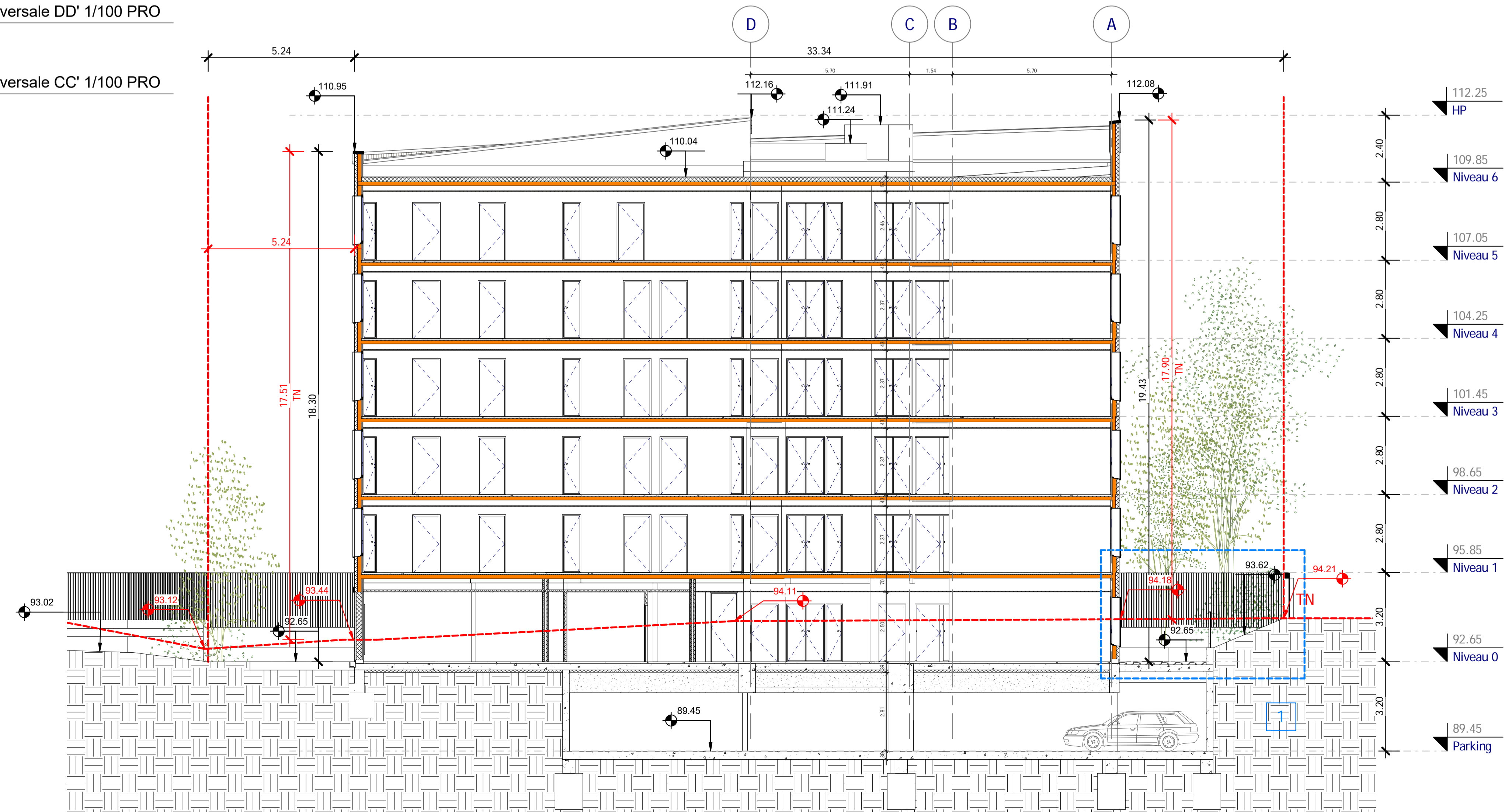

3 REPERES DE COUPES transversales
1 : 500

CHANGEMENTS DEPUIS PC

1 - Talus modifié + garde-corps créé

Résidence sociale des Hautes Noues 306 logements

1 rue Guinegagne 94350 Villiers sur Marne

Maitrise d'ouvrage



Adoma - Direction d'Etablissement Ile de France
Adel Si Mohammed / Responsable programmes
42, rue de Cambronne 75740 Paris Cedex 15

Maitrise d'oeuvre



VINCENT LAVERGNE ARCHITECTURE ET URBANISME
Sébastien Blondiot / architecte - chef de projets
60, rue de Meaux 75019 Paris
Tel : 01 53 19 82 50



Atelier W.O.A.
Rémi Crozat / architecte - chef de projets
11, rue Carducci 75019 Paris
Tel : 01 42 06 15 60



INCET Ingénierie Bâtiment
Florent Guillermet / chef de projets
113, rue de Longchamp 75116 Paris
Tel : 01 56 90 40 40



Cabinet Conseil Vincent Edont
Mesures, Etudes et Conseils en Acoustique et Vibrations
72 rue de Leybardie 33300 Bordeaux
Tel : 05 56 80 02 76

Indice: 01

Date:	Modifications:

- Aout 2018
- ADOMA
- PCM
- Comme indiqué
- PCM 3a
- Coupes transversales

14/09/2018 16:58:47