

FAÇADE OUEST



image mairie de Villar d'Arène



image mairie de Villar d'Arène

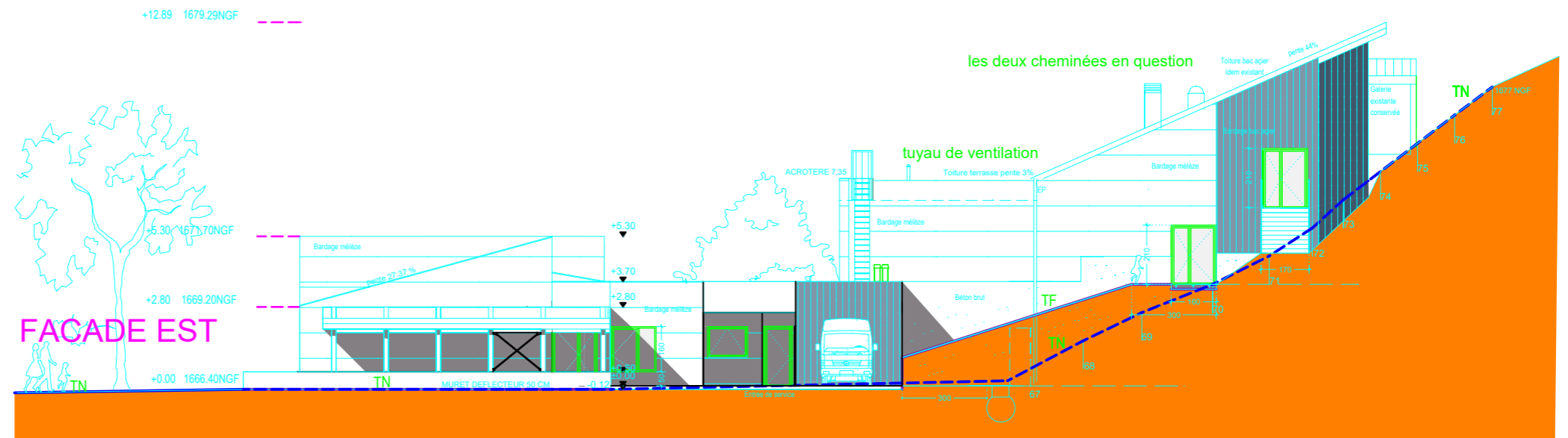

FAÇADE EST

PHILIPPE MAS
Architecte DPLG
10, av. médecin Viallet
38120 Saint-Egrève
T. +33 06 46 81 81 43
mas-architecture.com
philippe.mas@mas-architecture.com
Siret: 438843874100021

PC 5.1 -FACADES EST ET OUEST 1-200E
PC MODIFICATIF DE PC N°00518117H0003



Création du groupe scolaire LA GRAVE-LA MEIGE / VILLAR D'ARENE
Philippe MAS, architecte DPLG - philippe.mas@mas.architecture.com
10, av. Médecin Général Viallet, 38120 SAINT EGREVE - 0476757941 - http://www.mas-architecture.com