

CONSTRUCTION DU GROUPE SCOLAIRE A STREGA
COMMUNE DE SANTA-MARIA-SICHÉ

AMELIA TAVELLA
ARCHITECTES



MAITRISE D'OUVRAGE

MAIRIE

COMMUNE DE SANTA MARIA SICHÉ
(Mr. François Pelton) Ceppo : 20190 SANTA-MARIA-SICHÉ
T 04 95 25 70 48 - F 04 95 25 78 80
mairesantamariasiche@wanadoo.fr

A.M.O

CJ CONSULTANTS
(Mr Ludovic Jean) ZI du Vezo 20189 AJACCIO
T 04 95 10 50 10 - P 06 08 48 93 20
ludovic.jean@cjconsultant.fr

MAITRISE D'OEUVRE

ARCHITECTE

AMELIA TAVELLA ARCHITECTES
11 Boulevard du Roi René 13100 AIX EN PROVENCE
T 04 26 78 23 71 - F 04 26 78 23 75
contact@ameliatavella.com

B.E.T ACOUSTIQUE

ACOUSTIQUE & CONSEIL
Rond Point de la Gare 13770 VENELLES
T 04 42 54 13 48 - F 04 42 54 10 15
fc@acoustique-conseil.com

B.E.T ECLAIRAGISTE

LMSP
Zone Actisud - 90 chemin du Ruisseau Mirabeau 13016 MARSEILLE
T 09 51 66 65 63 - F 04 91 69 31 18
german.mickel@lmsp.fr

B.E.T V.R.D / Gros-Oeuvre

SLH INGÉNIERIE
Le Parc des Alizés Bât A - 155, rue Paul Langevin, CS50427 - 13591 AIX-EN-PROVENCE
T 04 42 52 28 14 - F 04 42 52 74 85
f.dupre@groupe-slh.com

B.E.T FLUIDES / H.Q.E

GARCIA INGÉNIERIE
Marseille Activités - 164 chemin Saint-Jean-du-Désert 13005 MARSEILLE
T 04 96 12 53 00 - F 04 91 47 38 50
p.brancato@g2.fr

OPC / ECONOMISTE

BEAUMECO
Pôle de Suartello 2 - Route de Mezzavia 20090 AJACCIO
T 04 95 51 25 81 - F 04 95 51 00 47
stephane@beaumeco.com

B.E.T BOIS

BET BOIS ÉTUDES HULIN
131 Route de la Treille 13011 MARSEILLE
T 04 91 43 90 66 - F
bois.etudes.hulin@orange.fr

BUREAU DE CONTRÔLE

SOCOTEC - AGENCE DE CORSE
Route du Salario - 1, Parc du Belvédère 20000 AJACCIO
T 04 95 51 73 73 - F
guillaume.lacarbona@socotec.com

CARNET DE DETAILS (aménagement intérieurs)

FAISABILITE	ESQUISSE	APS	APD	DT	PC	PCM	PD	PRO	DCE	DOE
<input type="checkbox"/>	<input type="checkbox"/>	<input type="checkbox"/>	<input type="checkbox"/>	<input type="checkbox"/>	<input type="checkbox"/>	<input type="checkbox"/>	<input type="checkbox"/>	<input type="checkbox"/>	<input checked="" type="checkbox"/>	<input type="checkbox"/>

DATE : 19 JANVIER 2015	ECHELLE : 1/50	N° PLAN : ARCHI - 05B	N° DOSSIER: 007 - SMS
------------------------	-----------------------	------------------------------	-----------------------

MODIFICATIONS	Indice modif.	Date modif.	N° plan modif.	Objet modif.

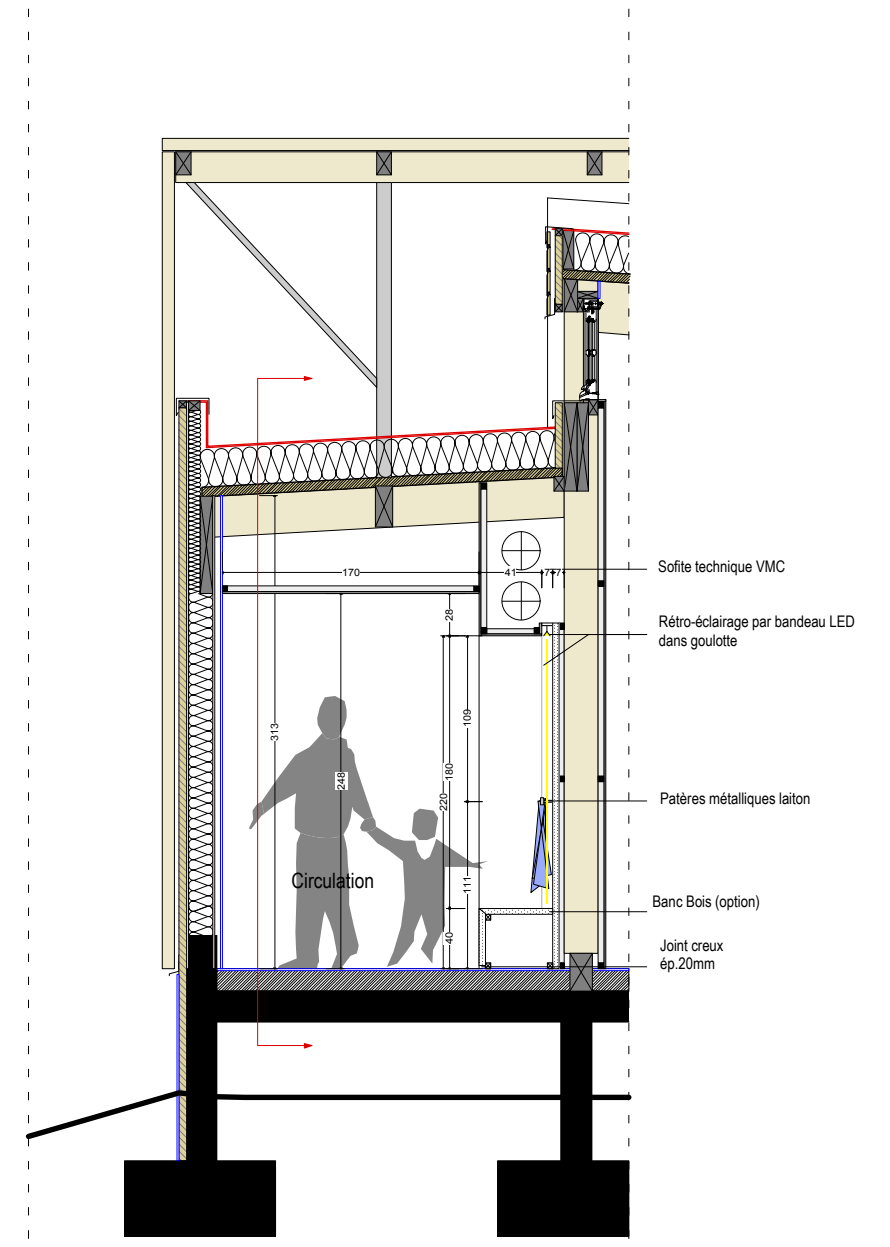
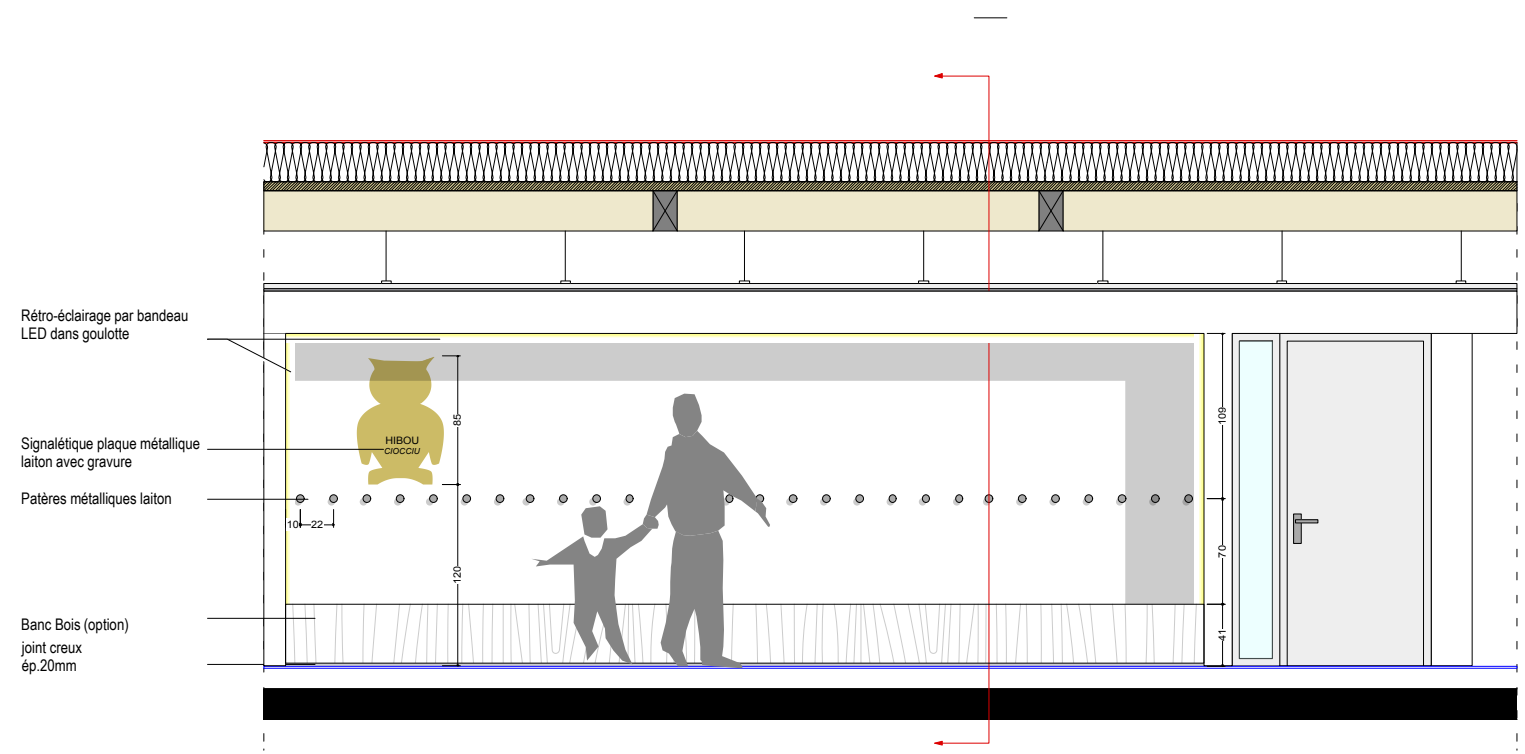

DET B.01
ALCÔVE PATÈRES / BANC

LOCALISATION : Circulation ELEMENTAIRE + salle de propreté MATERNELLE
NOMBRE D'UNITÉS : 5

