

VOIE NOUVELLE

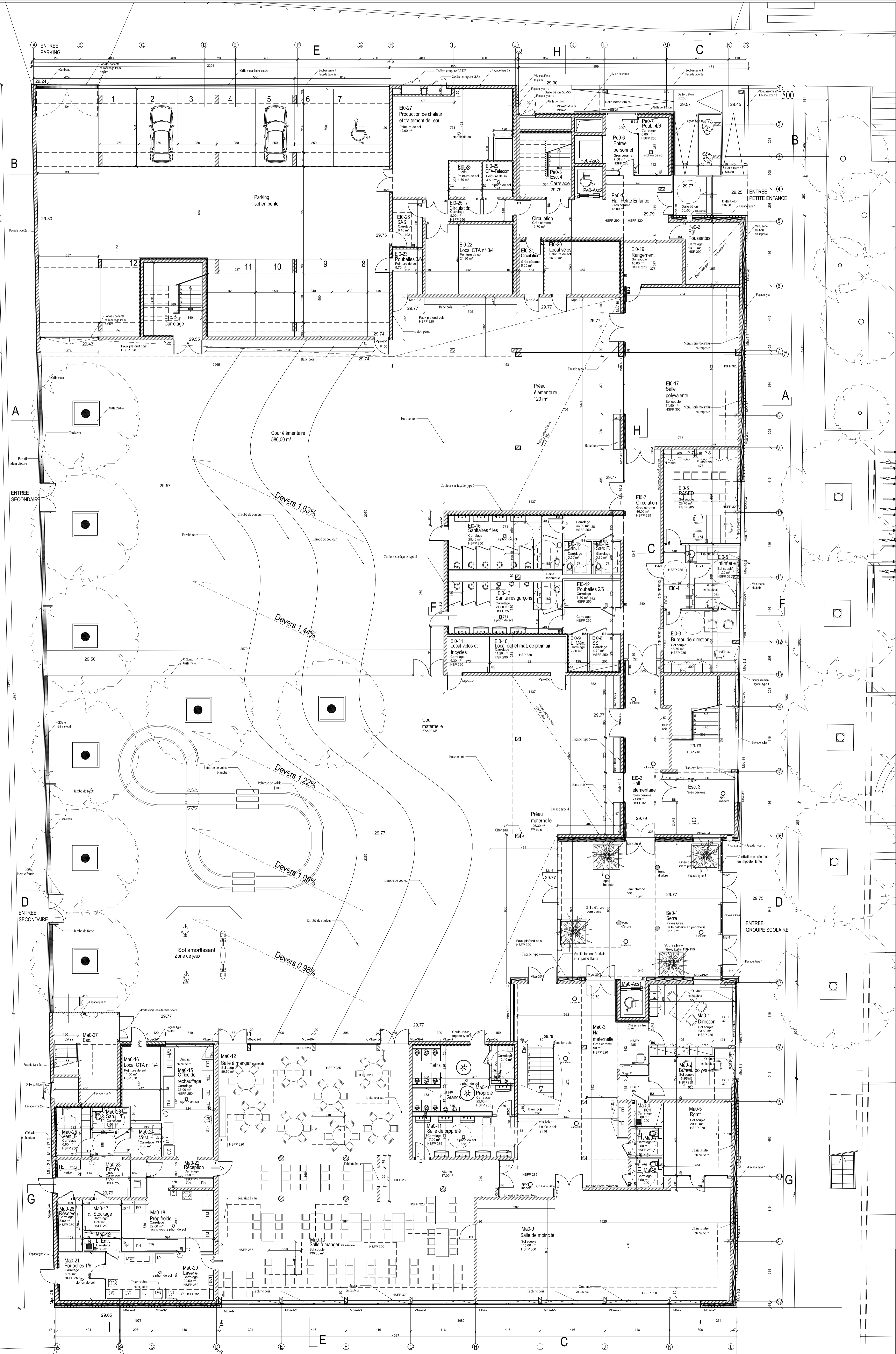

Ind.B - Modifications

- Bardage faux claire-voie
- Ventilation - Entrée d'air Serré

Architectes : Flores - Kerkvliet
10, passage Pfler
75011 PARIS
Tél. 01 43 57 97 11
Email : flores-kerkvliet@wanadoo.fr

Bet TCE - Economiste : AIA Ingénierie
23, rue de Cronstadt
75015 PARIS
Tél. 01 53 68 93 00

Maître d'ouvrage : Ville de Creil
Place François Mitterrand
60100 CREIL, Cedex
Tél. 03 44 29 50 28

OPC
AIA Management
23, rue de Cronstadt
75015 PARIS
Tél. 01 53 68 93 00

Bureau de contrôle : SOCOTEC
1 rue des Prunelliers
Parc Altaia
60100 CREIL
Tél 03 44 63 84 00
Email : cconstruction.creil@socotec.fr

Coordinateur sécurité : SARL CFC
107 rue de Genlis
60362 ANTHEUIL PORTES
Tél. 03 44 42 95 60
Email : CFC.phm@wanadoo.fr

OPC
AIA Management
23, rue de Cronstadt
75015 PARIS
Tél. 01 53 68 93 00

**Groupe Scolaire D. Mitterrand
avec Restauration Scolaire
Structure Petite Enfance
Quartier Gournay**

DCE Ind.B Jul. 2014

RDC Echelle : 1/100

B 2

QUAI D'AVAL