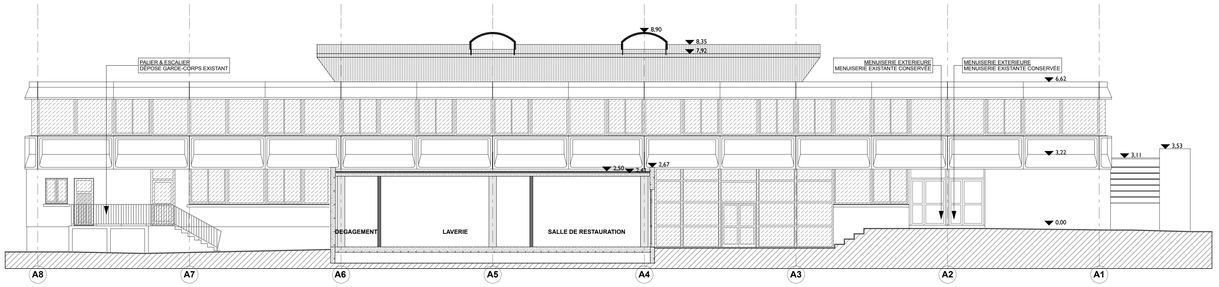

EXISTANT _ FACADE OUEST (PARTIE ENSEIGNEMENT) / COUPE A3
Echelle : 1/100e

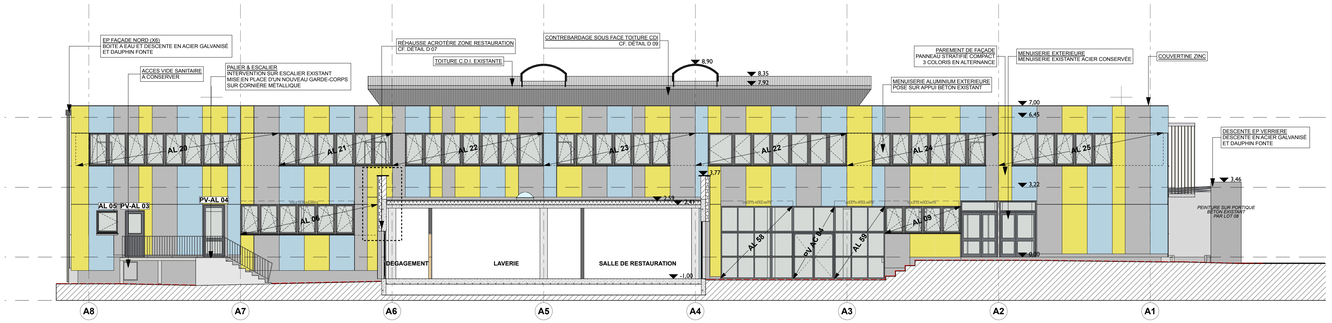

PROJET _ FACADE OUEST (PARTIE ENSEIGNEMENT) / COUPE A3
Echelle : 1/100e

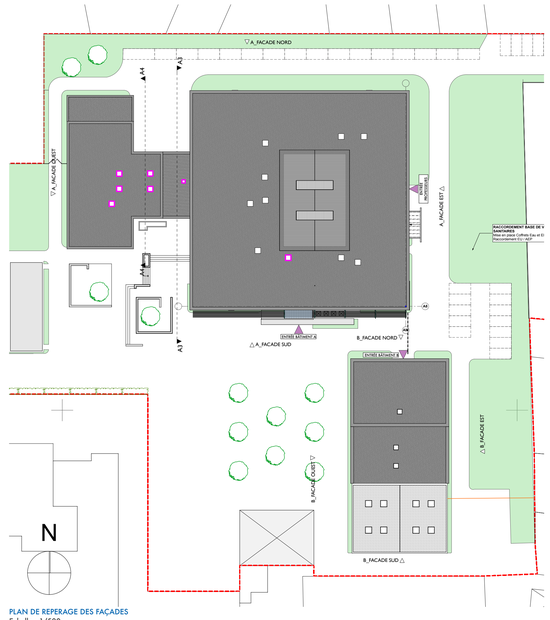

PLAN DE REPERAGE DES FAÇADES
Echelle : 1/500e

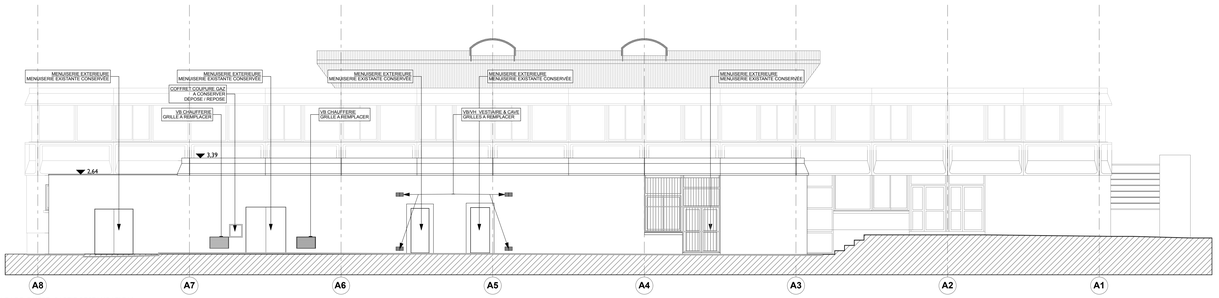

EXISTANT _ FACADE OUEST (PARTIE RESTAURATION)
Echelle : 1/100e

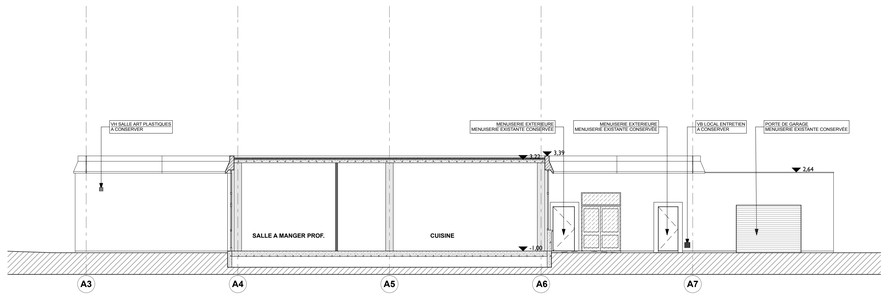

EXISTANT _ FACADE EST (PARTIE RESTAURATION) / COUPE A4
Echelle : 1/100e

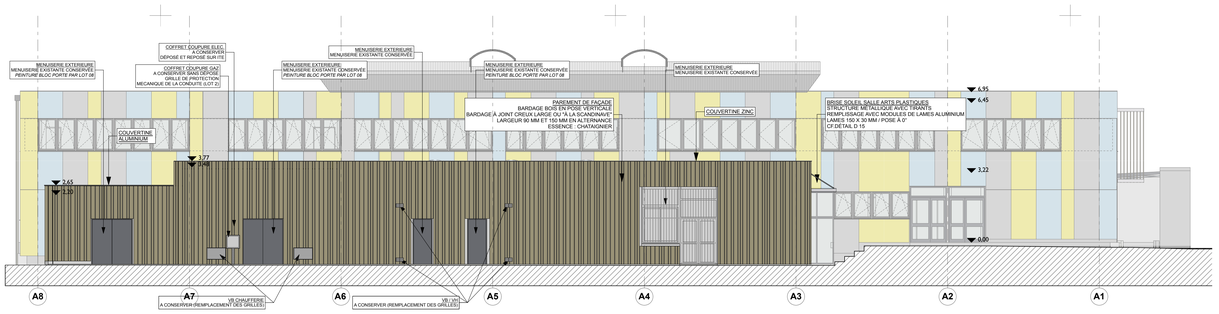

PROJET _ FACADE OUEST (PARTIE RESTAURATION)
Echelle : 1/100e

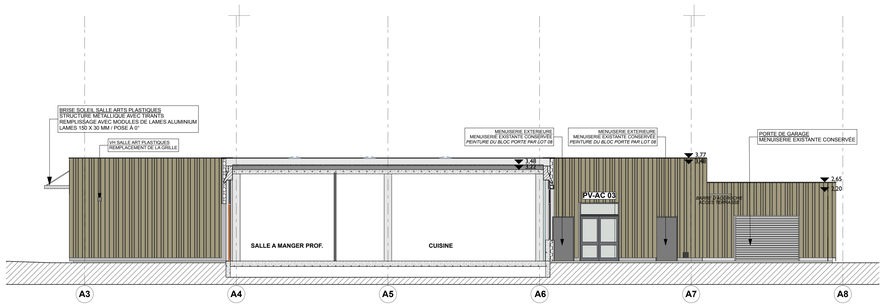

PROJET _ FACADE EST (PARTIE RESTAURATION) / COUPE A4
Echelle : 1/100e

MENUISERIE À DÉPOSER

PROJET :
COLLEGE LA REINETIÈRE _ SAINTE LUCE / LOIRE
Réhabilitation énergétique
_

MAITRISE D'OUVRAGE : Loire Atlantique

TYPE DE DOCUMENT :
FAÇADES EST ET OUEST - EXISTANT & PROJET

N° DE DOCUMENT : A 09

DATE :	INDICE :	ECHELLE :
12/10/2015		1:100, 1:500, 1:150,00

PHASE :	ESQ	APS	APD	PC	PRO	DCE	ACT	DOE

BET FLUIDE
IPH
02 99 12 16 16
rennes@iph-bat.fr

BET STRUCTURE
ETTEC
02 31 89 12 30
ettec@wanadoo.fr

ECONOMISTE & OPC
NANTES EXE
02 40 92 01 82
contact@nantes-exe.com

BUREAU DE CONTROLE
QUALICONSULT
02 51 13 90 13
remi.guinet@qualiconsult.fr

COORDINATEUR SPS
BUREAU VERITAS
02 40 92 48 99
claude.picot@fr.bureauveritas.com

ATHENA architectes
1, rue des Remorqueurs
44 000 NANTES
Tél : 02 40 47 40 77
Fax : 02 40 47 21 29
archi.athena@wanadoo.fr