

Elévation Charpente - Façade Nord

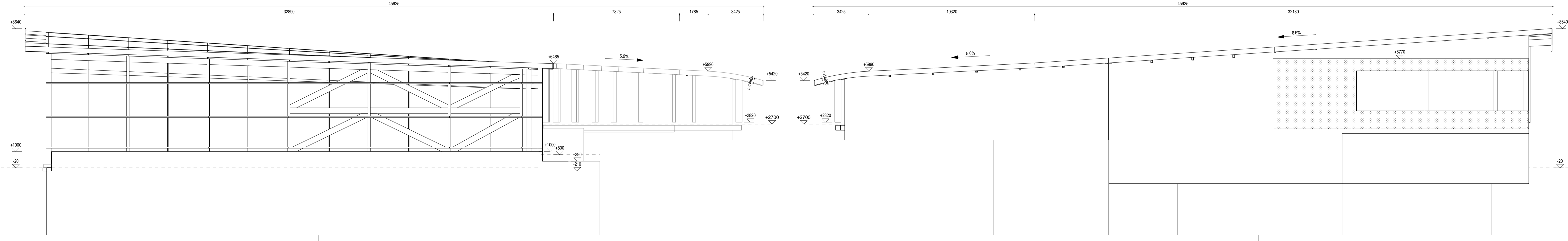

Elévation Charpente - Façade Est

Elévation Charpente - Façade Ouest

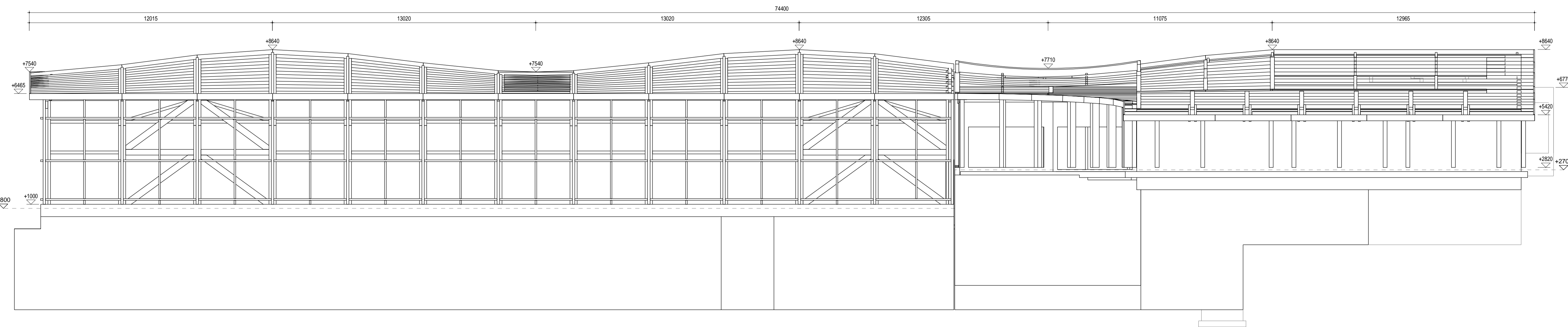

Elévation Charpente - Façade Sud

Niveau +0.00 = Niveau sol fini RDC = 211,90 N.G.F. / Cotation en mm

Plan structure réalisé à partir des plans architecte suivant

| | | |
|-------|------|-----------|
| Phase | Ind. | Date |
| DCE | ø | Mars 2016 |

IMPORTANT : Ce plan n'exclut pas l'utilisation des plans Architecte.

| | |
|---|---|
| CARACTERISTIQUES MATERIAUX* > Bois Massif et Aboisés (BM) C24 > Bois Lamellé-collé (LCL) GL24-h > Acier - Profils laminés S275-JR * Sauf indication sur plan | TENUE AU FEU* > Charpente bois apparente SF 0 > Charpente bois masquée SF 1/2h > Façade pan de bois SF 1/2h * Pour les éléments principaux, c.f. réglementation incendie ERP |
| CHARGES PERMANENTES* > Toiture végétalisée - sans faux plafond 185 daN/m² > Toiture végétalisée - avec faux plafond 205 daN/m² > Façade pan de bois 85 daN/m² * Hors poids-propre des structures principales | CHARGES D'EXPLOITATION / D'ENTRETIEN > Toiture 150 daN > Etanchéité, pente < 15% 80 daN/m² sur 10 m² > > - daN/m² > > - daN/m² |
| CHARGES CLIMATIQUES > Neige : région AZ, altitude < 210m S s = 46 daN/m² - S al = 100 daN/m² > Vent : zone 2, terrain III-b sans obstacle, hauteur 9m V b = 24 m/s - q p = 47 daN/m² | ALEAS SISMIQUES > Zone sismique 3 - Modérée > Catégorie d'importance : III > Classe de sol : C Ag = 1,32 m/s² S = 1,5 > Coefficient de comportement : DCL - q = 1,5 |

| | |
|-----------------------|--|
| ARCHITECTE MANDATAIRE | CABINET BONZON - 42 Chemin de Thabor - 26000 VALENCE - Tel. 04.75.43.76.15 - Email: etudes@cabinetbonzon.com |
| ARCHITECTE ASSOCIE | ARCHIPHEL - 20 rue Charrel - 38000 GRENOBLE - Tel. 04.78.21.41.43 - Email: contact@agencearchipel.fr |
| CONTROLE | BTP Consultants - ZAC du Bois des Cotes - 300 RN 6 - 69700 LIMONEST |
| ENTREPRISE | - |

Maître d'ouvrage : VILLE DE PUSIGNAN
Place Schonwald 69891 PUSIGNAN - Tel 04.72.93.10.97

Commune de PUSIGNAN
Construction d'un complexe Sportif

PLAN DE CHARPENTE - ELEVATIONS

IMPORTANT : Ce plan n'exclut pas l'utilisation des plans d'Architecte.

| | | | | |
|-------|-----------|---------------------------------------|-----------------------------|------------|
| A | Mars 2016 | Suppression des poteaux bois sur full | G. PICARD | F. BERNARD |
| B | Mars 2016 | PREMIERE EDITION | G. PICARD | F. BERNARD |
| Titre | Titre | NATURE DES MODIFICATIONS | Dimensionner sur plan en mm | |

BETREC
www.betrec.com

STRUCTURES

N°Affaire Phase
14214 DCE

Echelle 1/100

PLAN n° Ind.
14 ø

GRENOBLE (Sép socle) 4 avenue Jean Louis Weil CS10905 - 38034 GRENOBLE Cedex 1 - T. 04 78 42 17 27
 GRAND OUEST 130 rue des Forges de Ca - 49000 ANGENES - T. 09 83 94 17 07
 ILE DE FRANCE 3739 Avenue Ludo-Rubi CS 11237 - 75151 PARIS Cedex 13 - T. 01 56 30 19 43
 LES SAVOIE Savoie Héralde Rue Louis Armand - 73420 MERT - T. 04 79 26 69 75
 LYON Four Petit Dieu 129 Rue Servant CS 63337 - 69226 LYON - T. 04 72 60 90 90
 VALENCE 1 avenue de la Gare - Alzon - BP 15110 - 26056 VALENCE Cedex 9 - T. 04 75 91 51 51
 VAUCLUSE Mairie de Bellegarde - 84190 VACQUEYRAS - T. 04 75 81 51 53