

FAÇADE EST

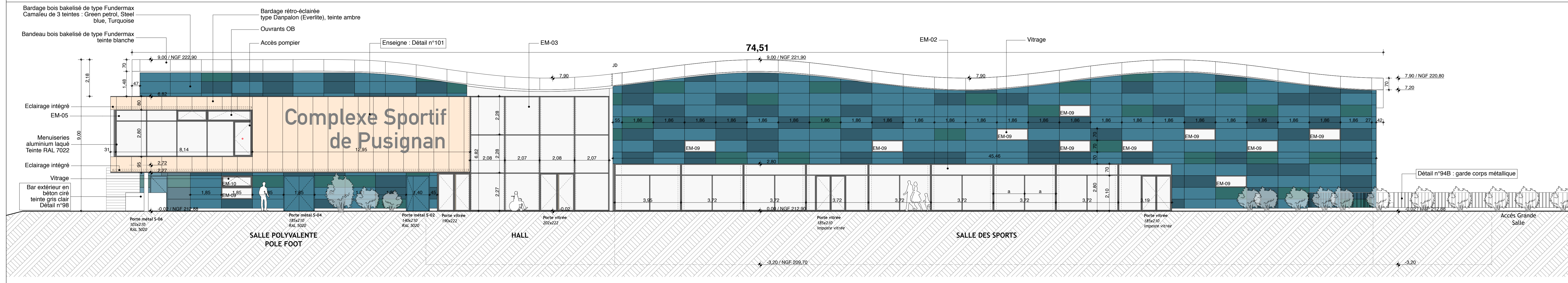

FAÇADE NORD

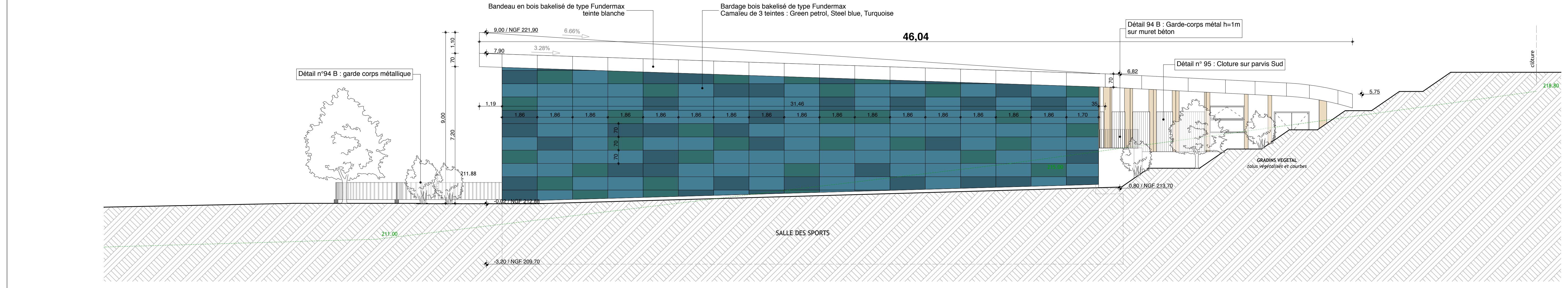

FAÇADE OUEST

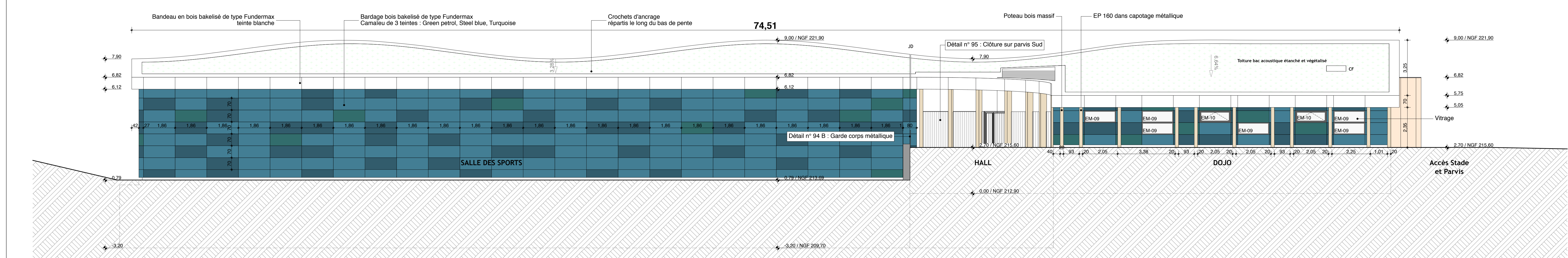

FAÇADE SUD

Niveau zéro projet : **+212.90**

Repérage :

Modifications :
Le 07/03/2016 : Bâtiment surélevé d'un mètre. Nouveau niveau zéro = 212.90 NGF

Maître d'ouvrage :
VILLE DE PUSIGNAN
Place Schermata, SP 19
69891 PUSIGNAN CEDEX
04 72 93 10 97

Projet :
COMPLEXE SPORTIF

Adresse du site :
69330 PUSIGNAN

Architecte mandataire :
OLIVIER BONZON ARCHITECTES
42 Chemin de Thabor
25000 VALENCE
04 75 43 78 15
contact@olivierbonzon-architectes.com

Architecte associé :
ARCHPEL
20 rue charnel
38000 GRENOBLE
04 76 21 41 49
contact@agencearchipel.fr

BE Structure, Fluides, Économie & HQE :
BETREC I&S
Immeuble le Royalparc
26958 VALENCE
04 75 81 73 67
cyrille.cosotti@betrec.com

BE VHD :
SERIA
80 route des Gorges du Sierraz BP 90836
73100 GRESY SUR AIX
04 78 34 54 78
contact@be-seria.fr

Paysagiste :
EQUINOXE
81 Rue de Bordeaux
69670 VAUGNERAY
04 78 16 88 26
patrick.renaudi@equinoxe-paysages.com

Bureau de Contrôle :
BTP CONSULTANTS
ZAC du Bois des Côtes
30095 LIMONEST
04 37 49 64 80
fabien.chauchat@btp-consultants.fr

BE Acoustique :
ECHOLOGOS
24 Boulevard de la Chantourne
38700 LA TRONCHE
04 76 86 36 63
grenoble@echologos.fr

Format original : **A0**

Echelle : **1:100**

Date d'édition : **18 MARS 2016**

Titre du dessin : **FAÇADES**

DCE	05	A
phase	n° dessin	Indice

NOTE IMPORTANTE : L'entrepreneur est tenu de vérifier les dimensions avant exécution. Toutes erreurs, omissions, contradictions ou manques de concordance doivent être signalés à l'architecte avant exécution. En cas de conflit entre les dimensions indiquées, les dimensions figurant sur les dessins à grande échelle prévaudront sur ceux à une échelle inférieure.