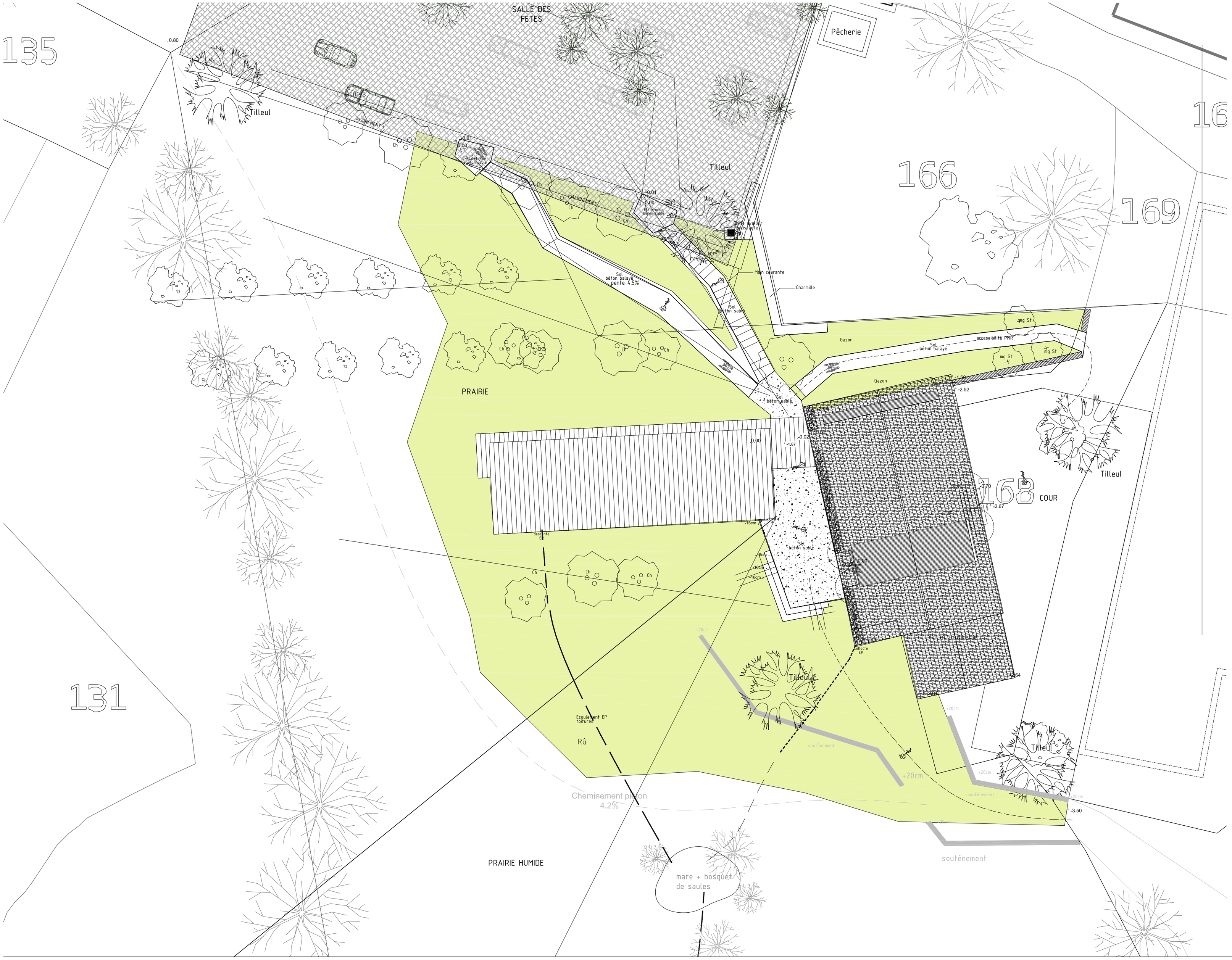

Construction d'une Mairie

Mairie de St Priest sous Aixe
87700 Saint Priest sous Aixe

Plan Masse

Echelle	1/200
n° de Plan	-
indice	0
date	24 septembre 2015
dossier	082
emplacement	W:\03 - Projet\082 - Mairie SaintPriest sous Aixe\08_PRO\082_101_masse.dwg
phase	PRO

oekoumene
architecture urbanisme scenographie
50 rue Elisée Reclus
87 000 Limoges
tel : 05 55 32 63 50
contact@oekoumene.eu

INCUB'
Simulation thermique

CITE 4
BET Fluide
2 rue Thomas Edison
87220 FEYTIAT
e.mail : xaviercoutant@cite4.fr