



MAIRIE DE FRONTON
1 Esplanade Marcorelle
31 620 FRONTON
05 62 79 92 18



AR-QUO Architectes
12, rue Gabriel Péri
31 500 TOULOUSE
05 62 47 64 90

CONSTRUCTION D'UN LOCAL ASSOCIATIF, MAIRIE DE FRONTON

2 Avenue du stade
31 620 FRONTON

PIÈCES GRAPHIQUES

2 Avenue du stade
31 620 FRONTON



GROUPE ODC
16 Avenue des Glycines
12 850 ONET LE CHÂTEAU
05 65 87 00 69 68



BTP CONSULTANTS
83 Chemin de Ribaute
31 400 TOULOUSE
05 34 43 46 43



F&H INGÉNIERIE
19 Rue Montoulieu Velane
31 000 TOULOUSE
09 83 69 55 10

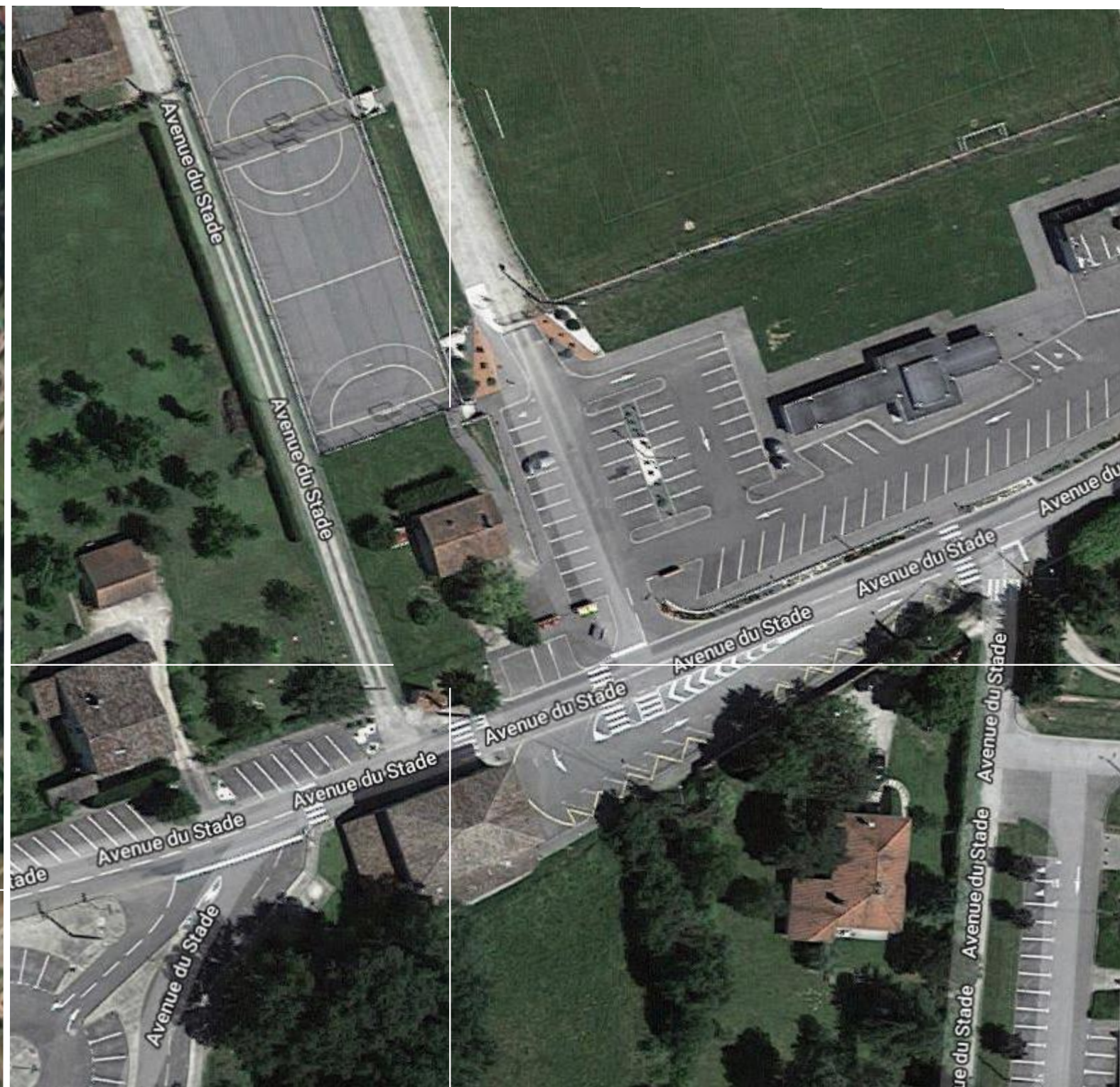

Construction d'un local associatif, **Mairie de Fronton**



Adresse du terrain :

2 Avenue du Stade
31 620 FRONTON



Maître d'ouvrage:

Mairie de Fronton
1 Esplanade Marcorelle
31620 FRONTON

Signature(s):



Maître d'Oeuvre:

AR-QUO Architectes
12 rue Gabriel Péri
31500 Toulouse
05 62 47 64 90

Signature(s):

pièce : **DCE 1.1**

Titre: Photographies aériennes

Date : 24/04/2018

Echelle :



Construction d'un local associatif, Mairie de Fronton				Adresse du terrain : 2 Avenue du Stade 31 620 FRONTON		 Maître d'ouvrage: Mairie de Fronton 1 Esplanade Marcorelle 31620 FRONTON		Signature(s):		 Maître d'Oeuvre: AR-QUO Architectes 12 rue Gabriel Péri 31500 Toulouse 05 62 47 64 90		Signature(s):	
pièce : DCE 1.2	Titre: Photographies de l'environnement	Date : 24/04/2018	Echelle :										

DIRECTION GÉNÉRALE DES
FINANCES PUBLIQUES

EXTRAIT DU PLAN CADASTRAL

Département :
HAUTE GARONNE

Commune :
FRONTON

Section : G
Feuille : 000 G 0210

Échelle d'origine : 1/2000
Échelle d'édition : 1/2000

Date d'édition : 27/02/2018
(fuseau horaire de Paris)

Coordonnées en projection : RGF93CC43

Le plan visualisé sur cet extrait est géré par le
centre des impôts foncier suivant :
COLOMIERS
BP20305 1 allée du GEVAUDAN Lundi au
vendredi de 8H30 à 12h et 13H30 à 16H 31776
31776 COLOMIERS CEDEX
tél. 05 62 74 23 50 -fax 05 62 74 23 67
cdif.colomiers@dgif.finances.gouv.fr

Cet extrait de plan vous est délivré par :

cadastre.gouv.fr
©2017 Ministère de l'Action et des Comptes
publics

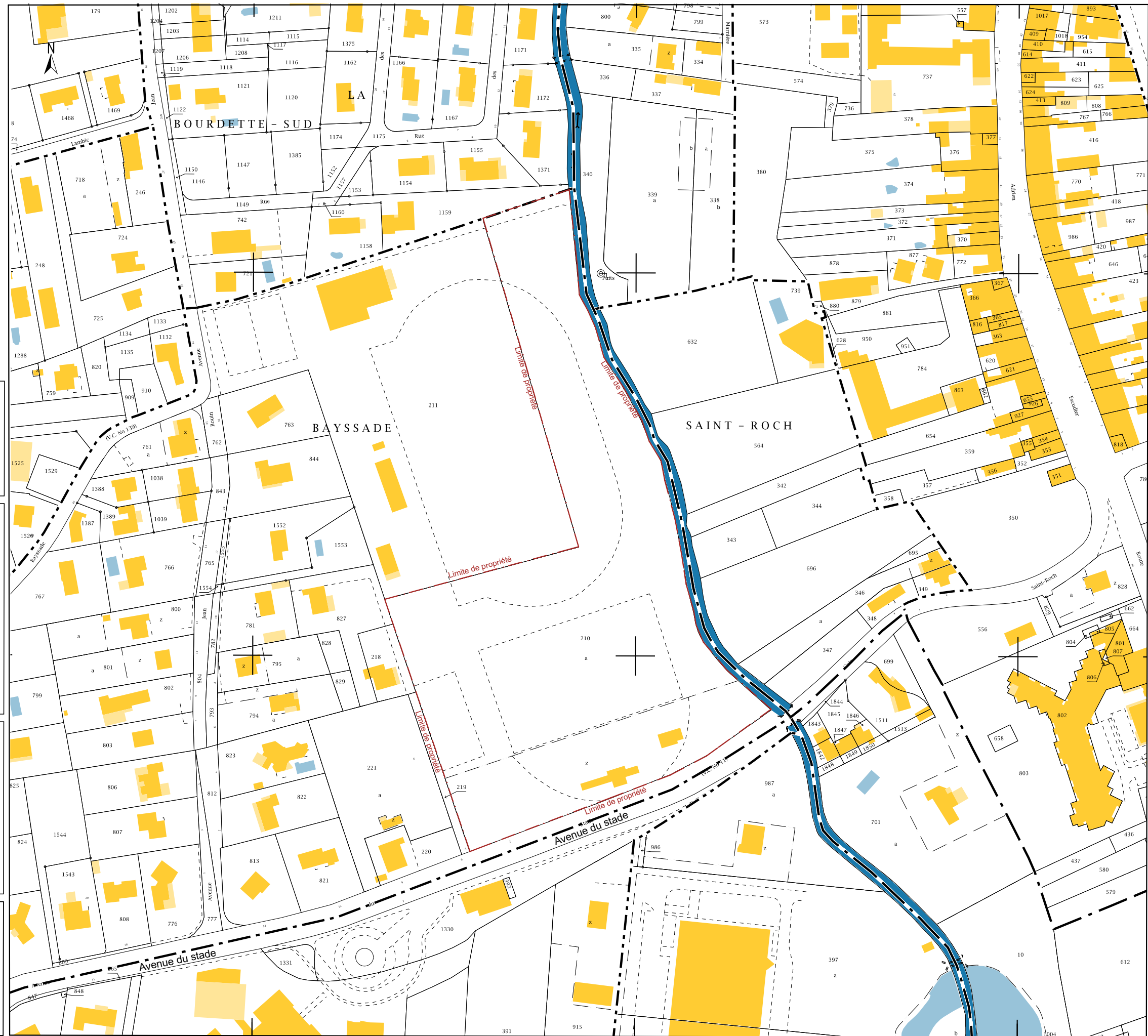

Construction d'un local associatif, **Mairie de Fronton**

pièce : **DCE 2.1** Titre: Plan de situation

Date : 24/04/2018

Echelle :

Adresse du terrain :
2 Avenue du Stade
31 620 FRONTON
1:2000

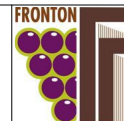

Maître d'ouvrage:
Mairie de Fronton
1 Esplanade Marcorelle
31620 FRONTON

Signature(s):

ar-quo
architectes

Maître d'Oeuvre:
AR-QUO Architectes
12 rue Gabriel Péri
31500 Toulouse
05 62 47 64 90

Signature(s):

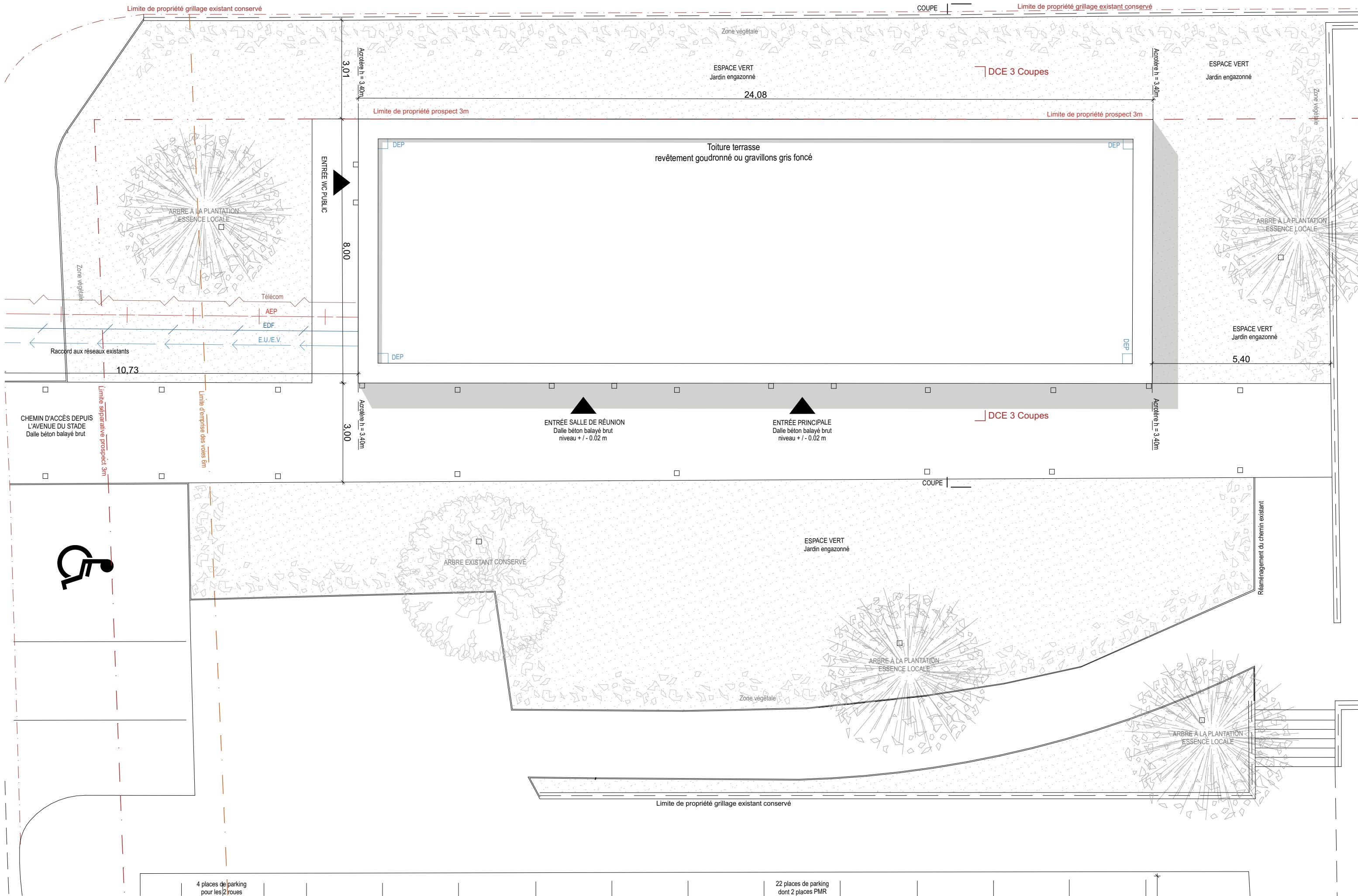

Construction d'un local associatif, **Mairie de Fronton**

pièce :	Titre :	Date :	Echelle :
DCE 2.2	Plan de masse	24/04/2018	1:100

Adresse du terrain :
 2 Avenue du Stade
 31 620 FRONTON

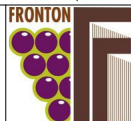

Maître d'ouvrage:
Mairie de Fronton
 1 Esplanade Marcorelle
 31620 FRONTON

22 places de parking
 dont 2 places PMR

Signature(s):



Maître d'Oeuvre:
AR-QUO Architectes
 12 rue Gabriel Péri
 31500 Toulouse
 05 62 47 64 90

Signature(s):

4 places de parking
 pour les 2 roues

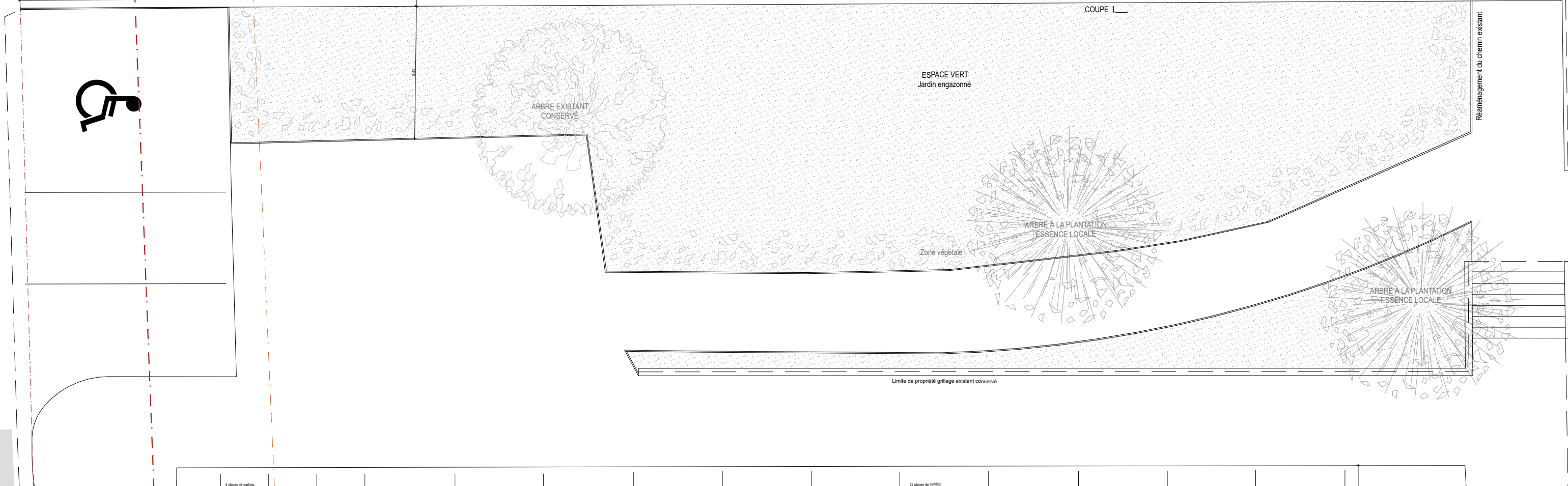
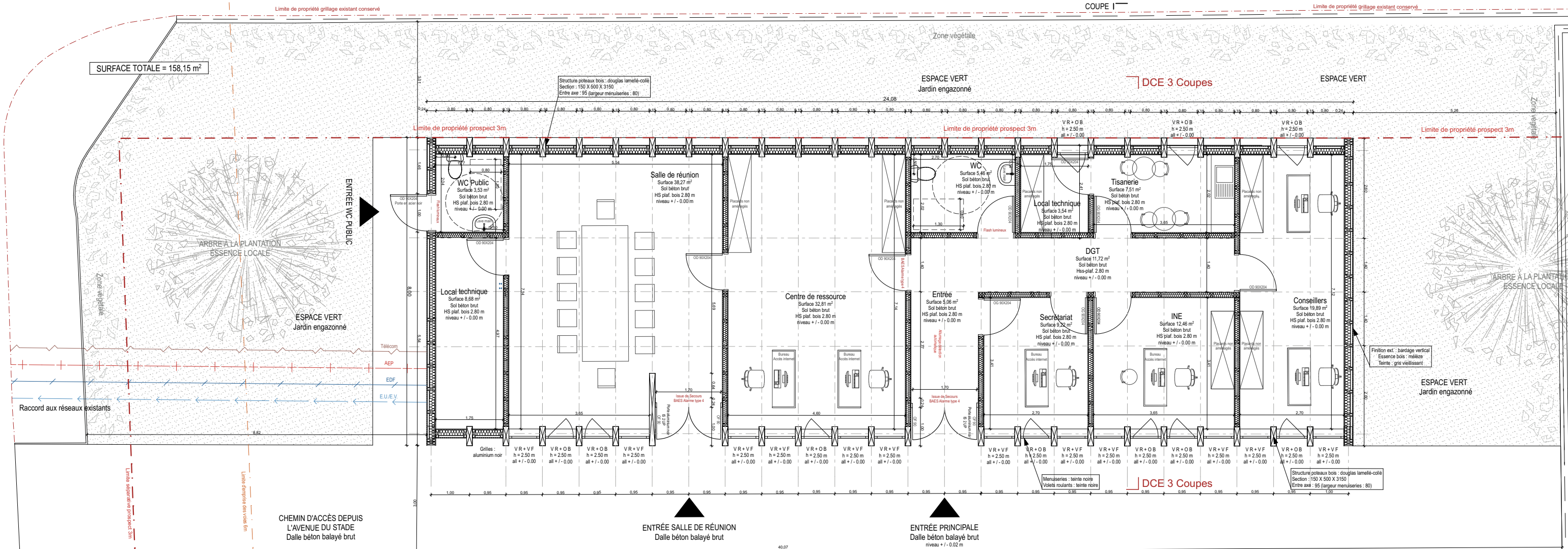

Construction d'un local associatif, Mairie de Fronton		N	Adresse du terrain : 2 Avenue du Stade 31 620 FRONTON			Maître d'ouvrage: Mairie de Fronton 1 Esplanade Marcorelle 31620 FRONTON		Signature(s):		Maître d'Oeuvre: AR-QUO Architectes 12 rue Gabriel Péri 31500 Toulouse 05 62 47 64 90		Signature(s):
pièce : DCE 2.3	Titre: Plan RDC		Date : 24/04/2018	Echelle : 1:100		22 places de parking						

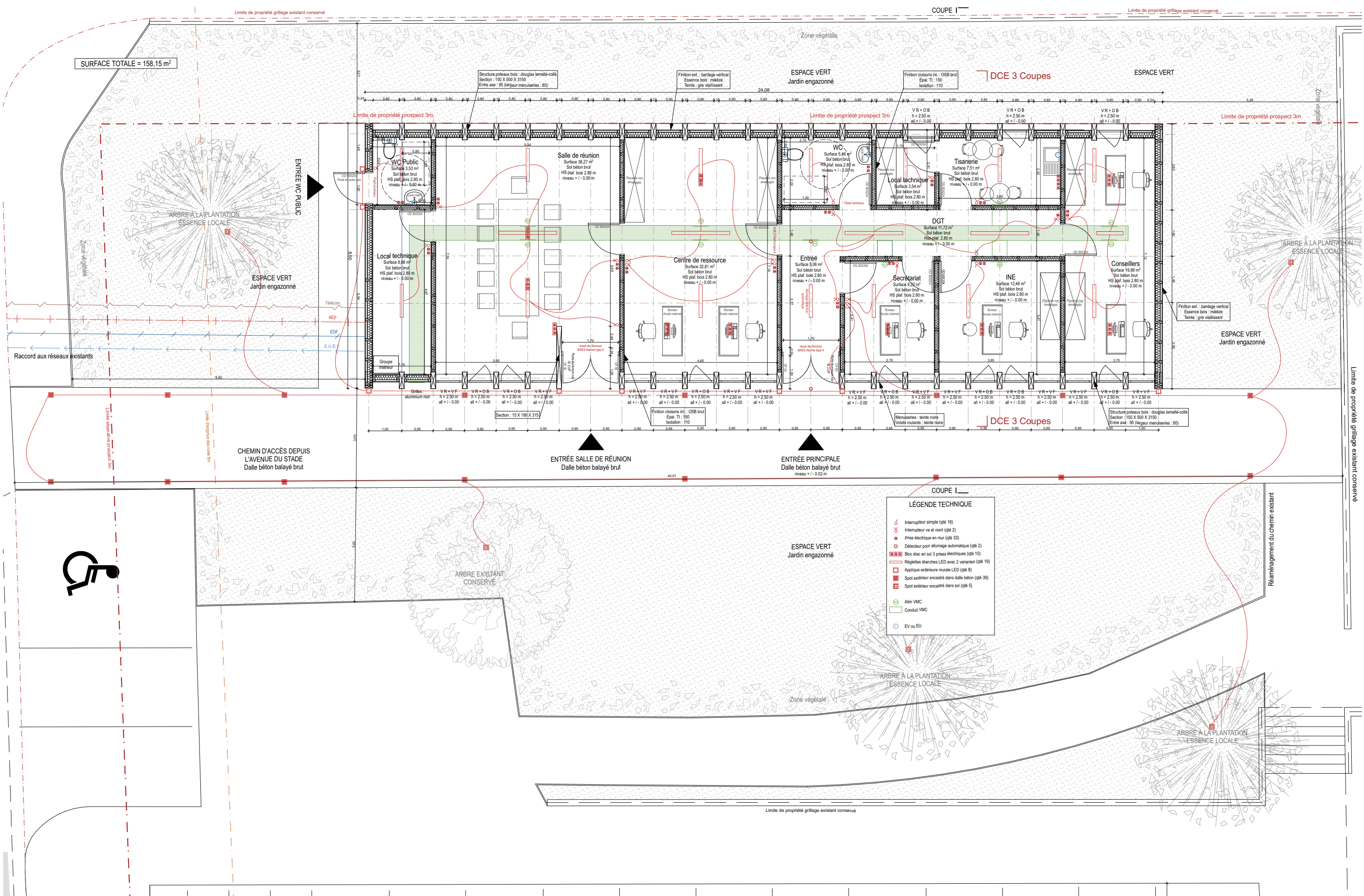

COUPE I

LÉGENDE TECHNIQUE

- ⊕ Interrupteur simple (qté 16)
- ⊕ Interrupteur va et vient (qté 2)
- ⊕ Prise électrique en mur (qté 33)
- ⊕ Détecteur pour allumage automatique (qté 2)
- ⊕ Bloc élec en sol 3 prises électriques (qté 10)
- ⊕ Réglettes étanches LED avec 2 variantes (qté 19)
- ⊕ Applique extérieure murale LED (qté 8)
- ⊕ Spot extérieur encastré dans dalle béton (qté 39)
- ⊕ Spot extérieur encastré dans sol (qté 5)
- ⊕ Alim VMC
- ⊕ Conduit VMC
- ⊕ EV ou EU

Construction d'un local associatif, **Mairie de Fronton**

pièce : **DCE 2.4** Titre : **Plan élec**

Date : 24/04/2018 Echelle : 1:100

Adresse du terrain :
2 Avenue du Stade
31 620 FRONTON



Maître d'ouvrage:
Mairie de Fronton
1 Esplanade Marcorelle
31620 FRONTON

Signature(s):



Maître d'Oeuvre:
AR-QUO Architectes
12 rue Gabriel Péri
31500 Toulouse
05 62 47 64 90

Signature(s):

Couventine bois 10 X 60
Membrane d'ét. PVC Siplast

Toiture terrasse goudronnée

Caisson bois Ouest
35 d'épai
dimensions à définir

Panneau ossature bois
Parement ext. & int. bois brut

Bardage bois vertical mélèze
3300 X 90

Poteau bois
3150 X 60 X 15 à la basse
3150 X 40 X 15 en toiture

Meuble de la tisanerie :
évier, rangements,
plan de travail et prises

Sol béton brut INTÉRIEUR

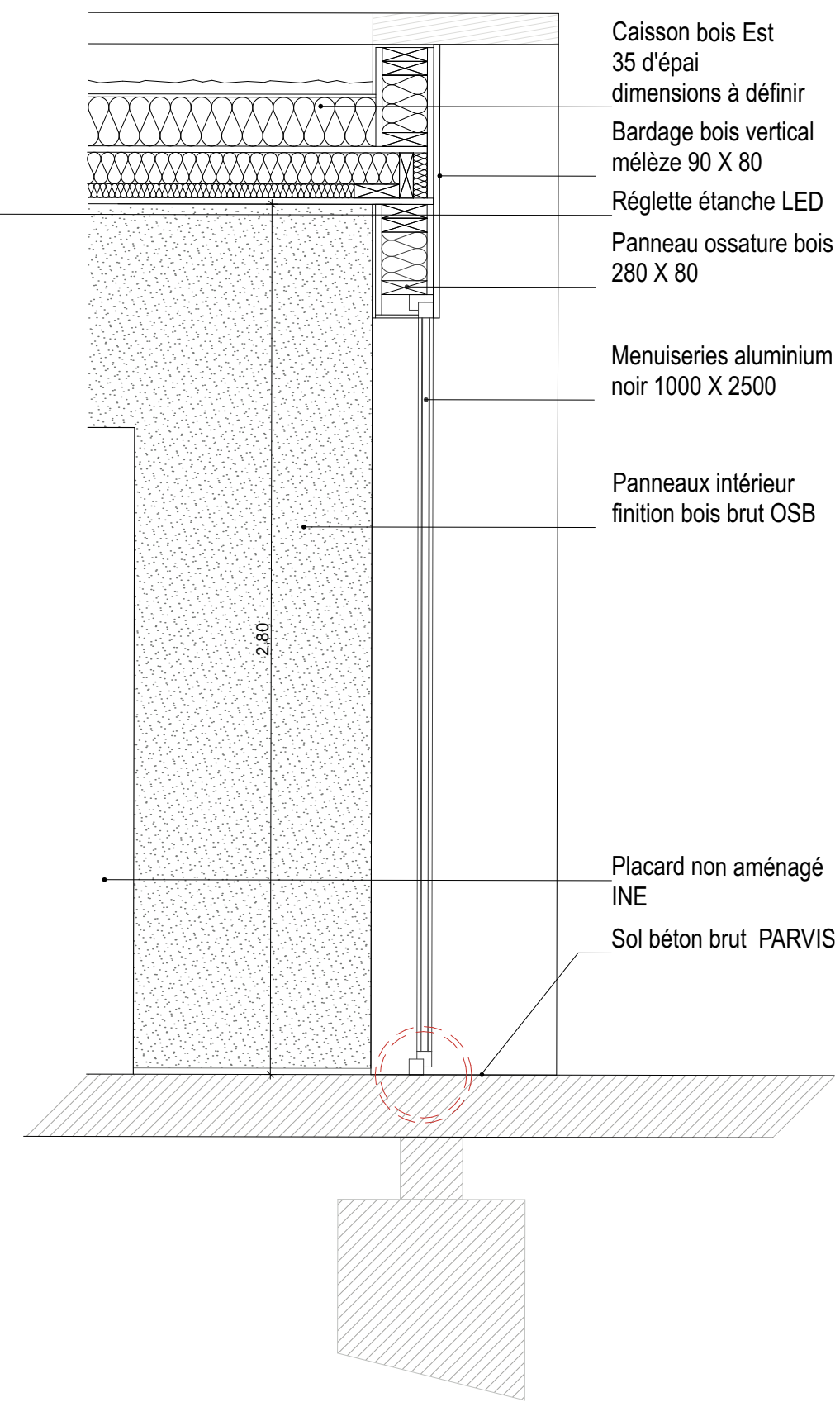
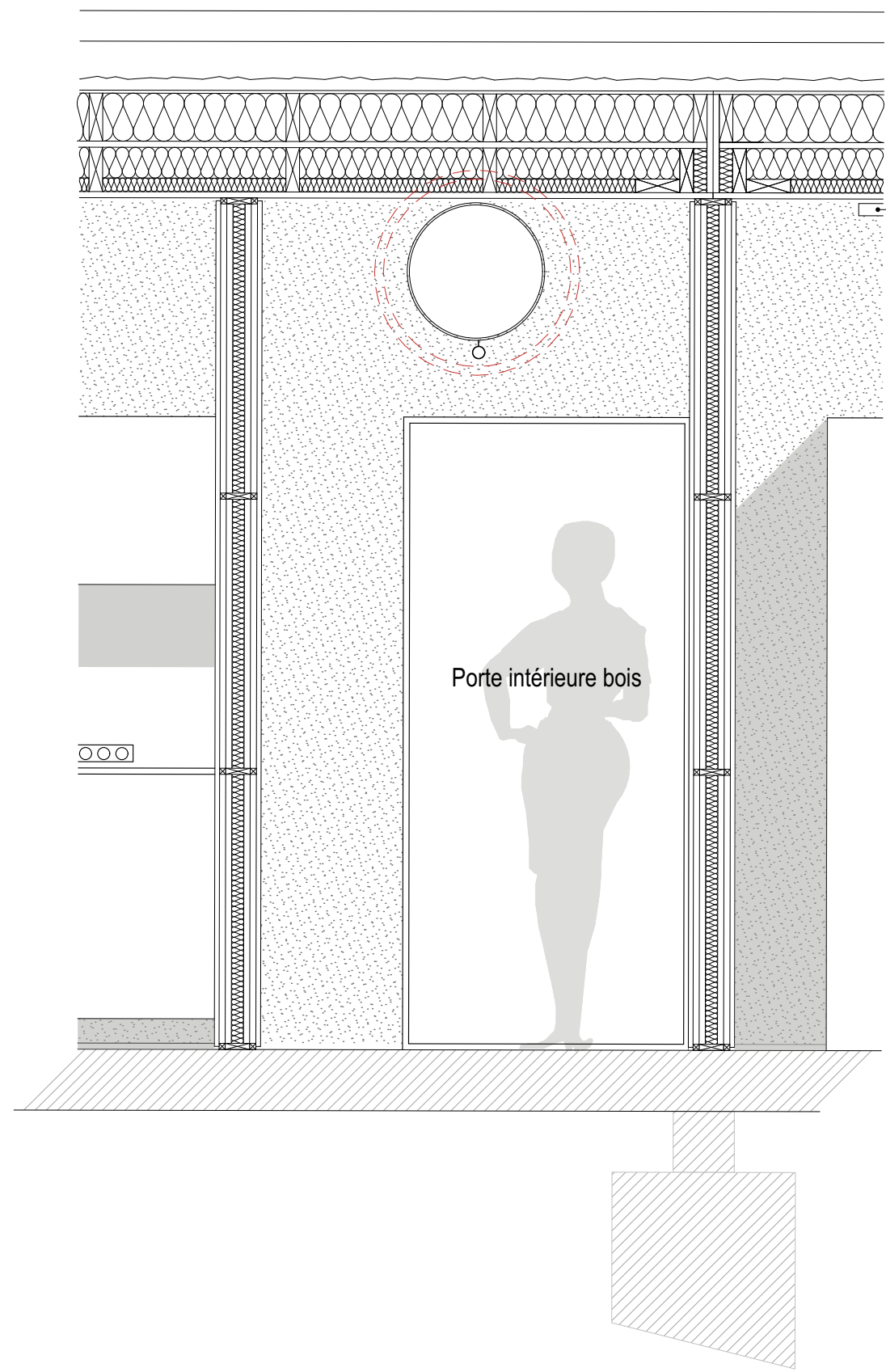
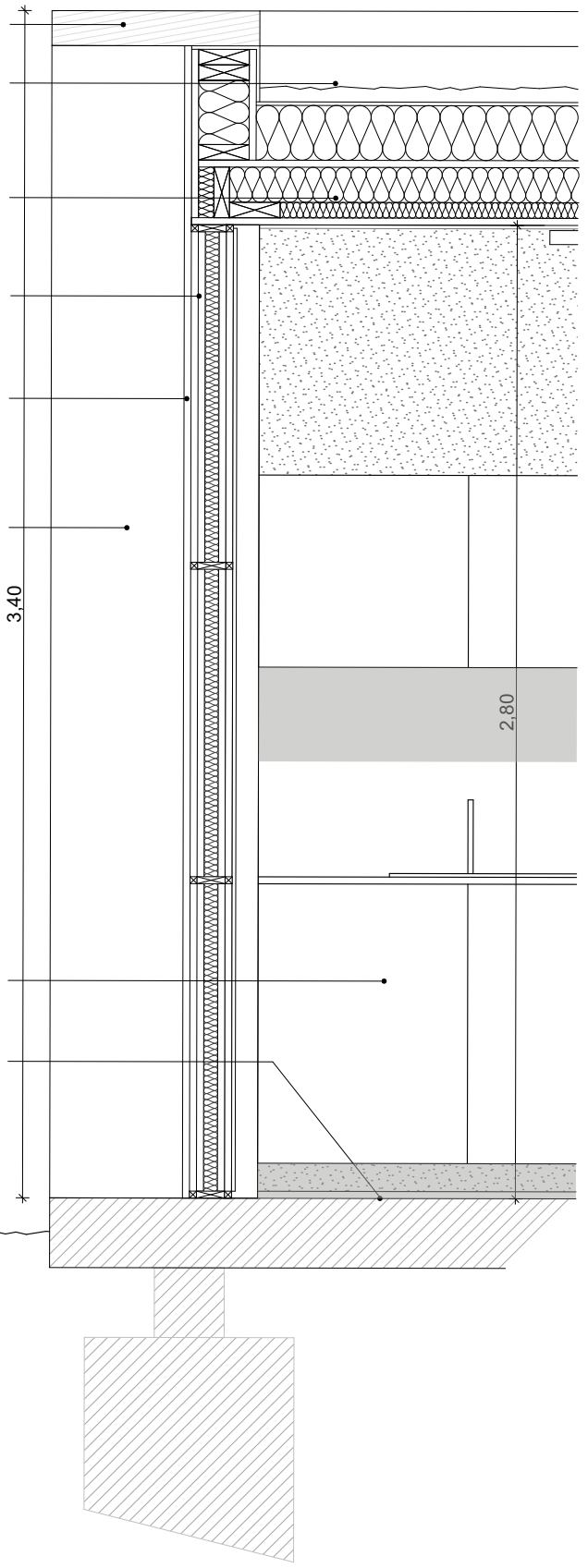

Caisson bois Est
35 d'épai
dimensions à définir

Bardage bois vertical
mélèze 90 X 80

Réglette étanche LED

Panneau ossature bois
280 X 80

Menuiseries aluminium
noir 1000 X 2500

Panneaux intérieur
 finition bois brut OSB

Placard non aménagé
INE

Sol béton brut PARVIS

Avenue du Stade
 Limite de propriété grillage existant conservé



+/- 0.00 m

+ 3.40m

Panneau ossature bois
 Bardage bois vertical mélèze 3300 X 90

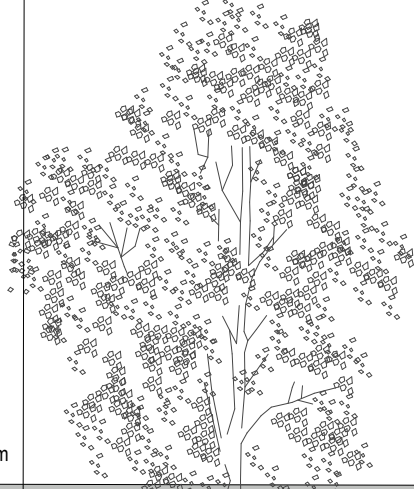

Toiture terrasse

Menuiseries aluminium noir
 Volets roulants teinte noire

Porte d'entrée principale 180 X 250
 Aluminium noir IS 2UP 2

Panneau ossature bois
 Bardage bois vertical mélèze 80 X 90

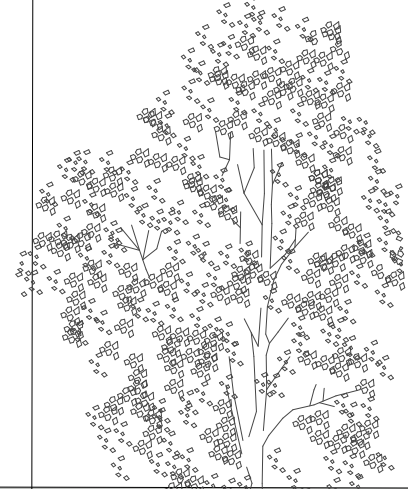

+ 3.40m

+/- 0.00 m

Limite de propriété grillage existant conservé

Façade Est



ESPACE VERT
 Jardin engazonné

PARVIS

+/- 0.00 m

+ 3.40m

Panneau ossature bois
 Bardage bois vertical mélèze 3300 X 90

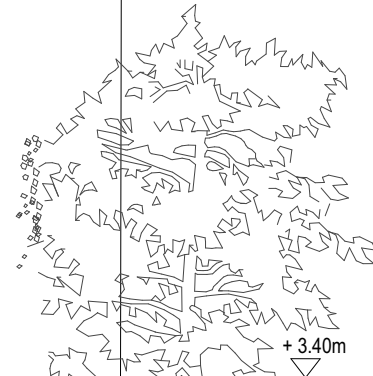
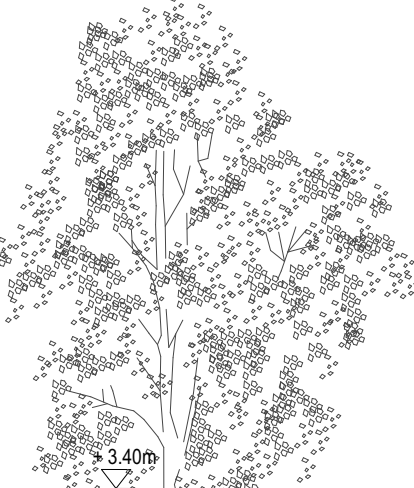

+ 3.40m

ESPACE VERT
 Jardin engazonné

Limite de propriété grillage existant conservé

Façade Sud

Construction d'un local associatif, **Mairie de Fronton**

Adresse du terrain :

2 Avenue du Stade
 31 620 FRONTON



Maître d'ouvrage:

Mairie de Fronton
 1 Esplanade Marcorelle
 31620 FRONTON

Signature(s):



Maître d'Oeuvre:

AR-QUO Architectes
 12 rue Gabriel Péri
 31500 Toulouse
 05 62 47 64 90

Signature(s):

pièce : **DCE 4.1** Titre: Façades 1/2

Date : 24/04/2018 Echelle : 1:100

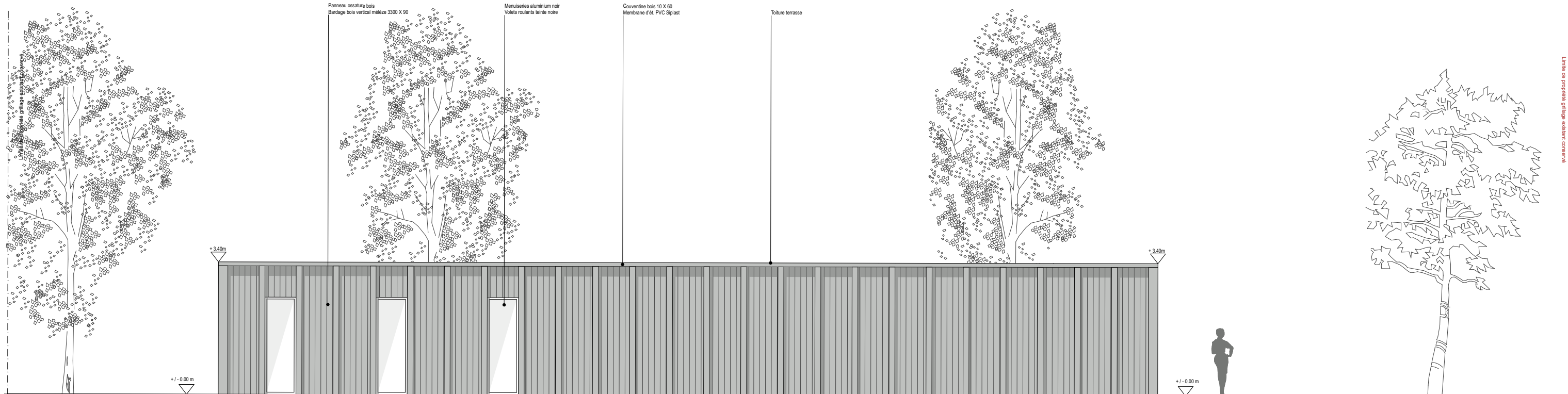

Façade Ouest

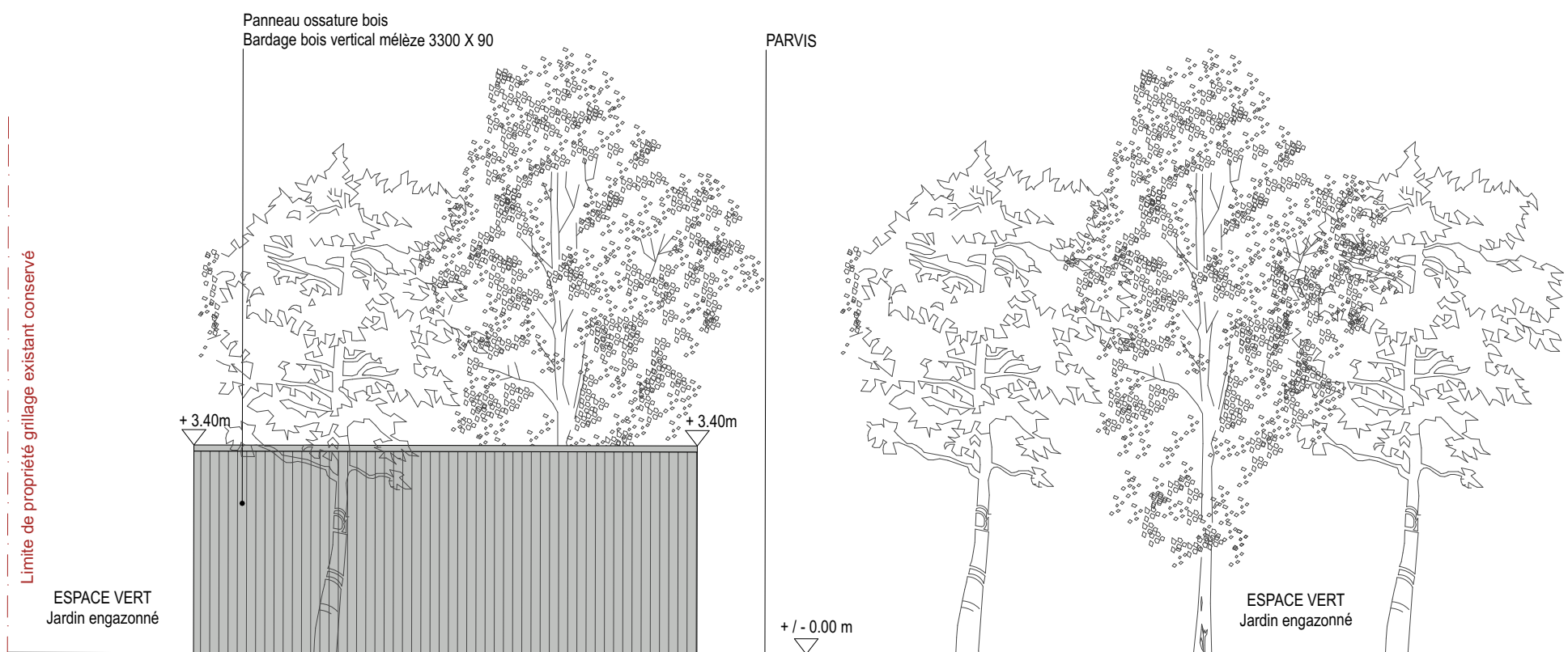

Façade Nord

Construction d'un local associatif, **Mairie de Fronton**

pièce : **DCE 4.2** Titre: Façades 2/2

Date : 24/04/2018 Echelle : 1:100

Adresse du terrain :
2 Avenue du Stade
31 620 FRONTON

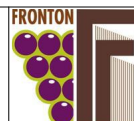

Maître d'ouvrage:
Mairie de Fronton
1 Esplanade Marcorelle
31620 FRONTON

Signature(s):

ar-quo
architectes

Maître d'Oeuvre:
AR-QUO Architectes
12 rue Gabriel Péri
31500 Toulouse
05 62 47 64 90

Signature(s):



Construction d'un local associatif, Mairie de Fronton		Adresse du terrain : 2 Avenue du Stade 31 620 FRONTON			Maître d'ouvrage: Mairie de Fronton 1 Esplanade Marcorelle 31620 FRONTON		Signature(s):			Maître d'Oeuvre: AR-QUO Architectes 12 rue Gabriel Péri 31500 Toulouse 05 62 47 64 90		Signature(s):	
pièce : DCE 5	Titre: Insertions dans le site	Date : 31/05/2018	Echelle :										