

Wooden Park - Bâtiment 1

Toulouse - 31000 -

Plan RDC

Document de travail - Étude Limite

Échelle : 1/25

Plan n° CB-01 E

Date	Modification	Index
03/03/2018	Plan à l'état de l'étude de l'ET	0
07/03/2018	Plan à l'état de l'étude de l'ET	1
10/04/2018	Plan à l'état de l'étude de l'ET	2
15/05/2018	Plan à l'état de l'étude de l'ET	3
15/05/2018	Plan à l'état de l'étude de l'ET	4
15/05/2018	Plan à l'état de l'étude de l'ET	5
15/05/2018	Plan à l'état de l'étude de l'ET	6
15/05/2018	Plan à l'état de l'étude de l'ET	7
15/05/2018	Plan à l'état de l'étude de l'ET	8
15/05/2018	Plan à l'état de l'étude de l'ET	9
15/05/2018	Plan à l'état de l'étude de l'ET	10

PYRENEES CHARPENTES
ZA de PIBESSE - 65400 AGOS VIGNAUX
E-mail: contact@pyrenee-charpentes.fr

CV-BLC GL24H-200x200
Poteau-BLC GL24H-280x280
Poteau-BLC GL24H-240x240

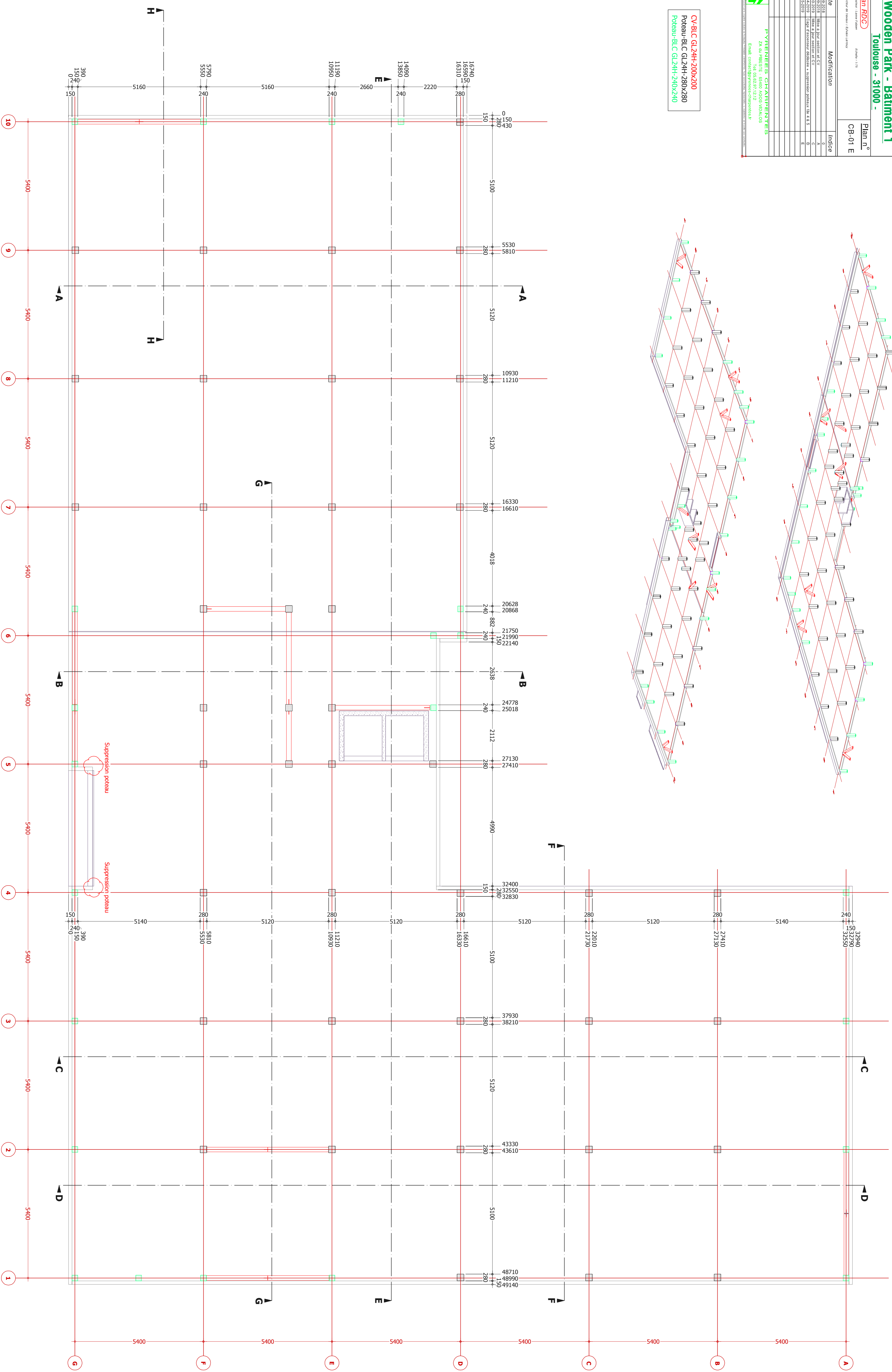
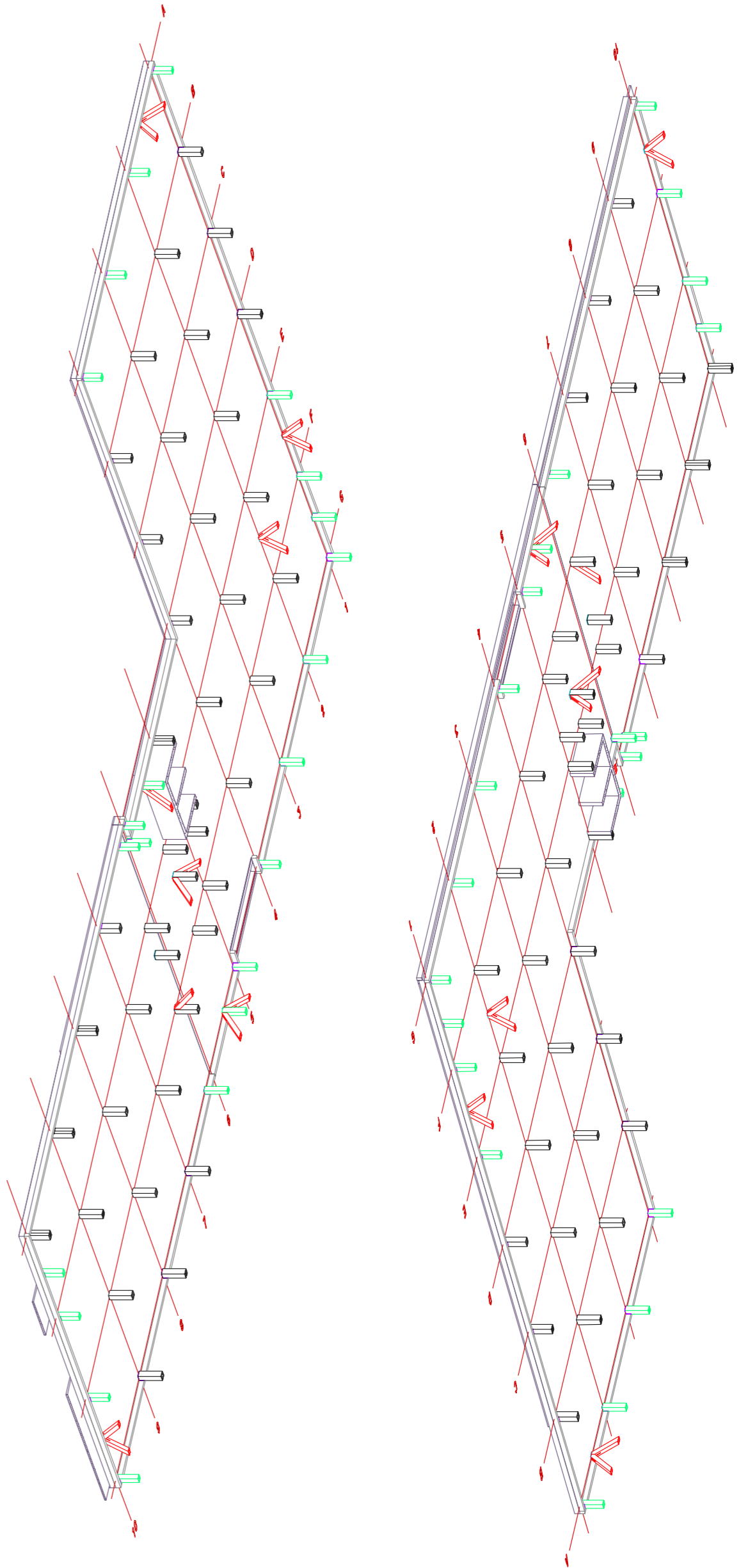

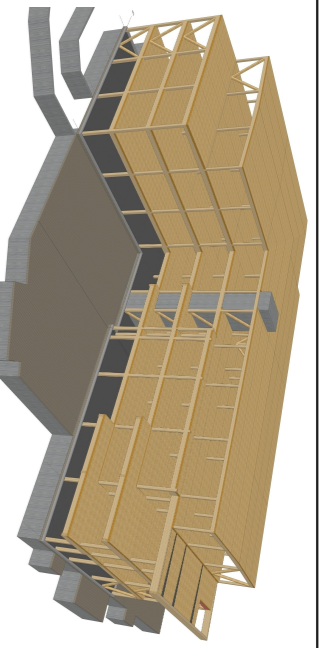

Wooden Park - Bâtiment 1

Touhouse - 31000 -

Plan n°1

CB-02 E

Plan n°1

03/08/2018

Date	Modification	Indice
03/08/2018	Plan n°1	0
03/08/2018	Plan n°1	1
03/08/2018	Plan n°1	2
03/08/2018	Plan n°1	3
03/08/2018	Plan n°1	4
03/08/2018	Plan n°1	5
03/08/2018	Plan n°1	6
03/08/2018	Plan n°1	7
03/08/2018	Plan n°1	8
03/08/2018	Plan n°1	9
03/08/2018	Plan n°1	10

Date	Modification	Indice
03/08/2018	Plan n°1	0
03/08/2018	Plan n°1	1
03/08/2018	Plan n°1	2
03/08/2018	Plan n°1	3
03/08/2018	Plan n°1	4
03/08/2018	Plan n°1	5
03/08/2018	Plan n°1	6
03/08/2018	Plan n°1	7
03/08/2018	Plan n°1	8
03/08/2018	Plan n°1	9
03/08/2018	Plan n°1	10

PRENESS CHARPENTES
 ZA du PIRENE - 65000 AIGOS VILLALON
 Email: contact@preness-charpentes.fr

- STRUCTURE:**
 CV-BLC GL24H-200x280
 Poteau-BLC GL24H-280x280
 Poteau-BLC GL24H-240x240
 CLT HEKAI SL 180 (PNEFPAU)
 CLT 200 S5 DL (KLH)
- RESERVATIONS:**
 CVC (DEX)
 CFA-CFO (FAUCHE)
 ETANCHEUR (CDS-DU)

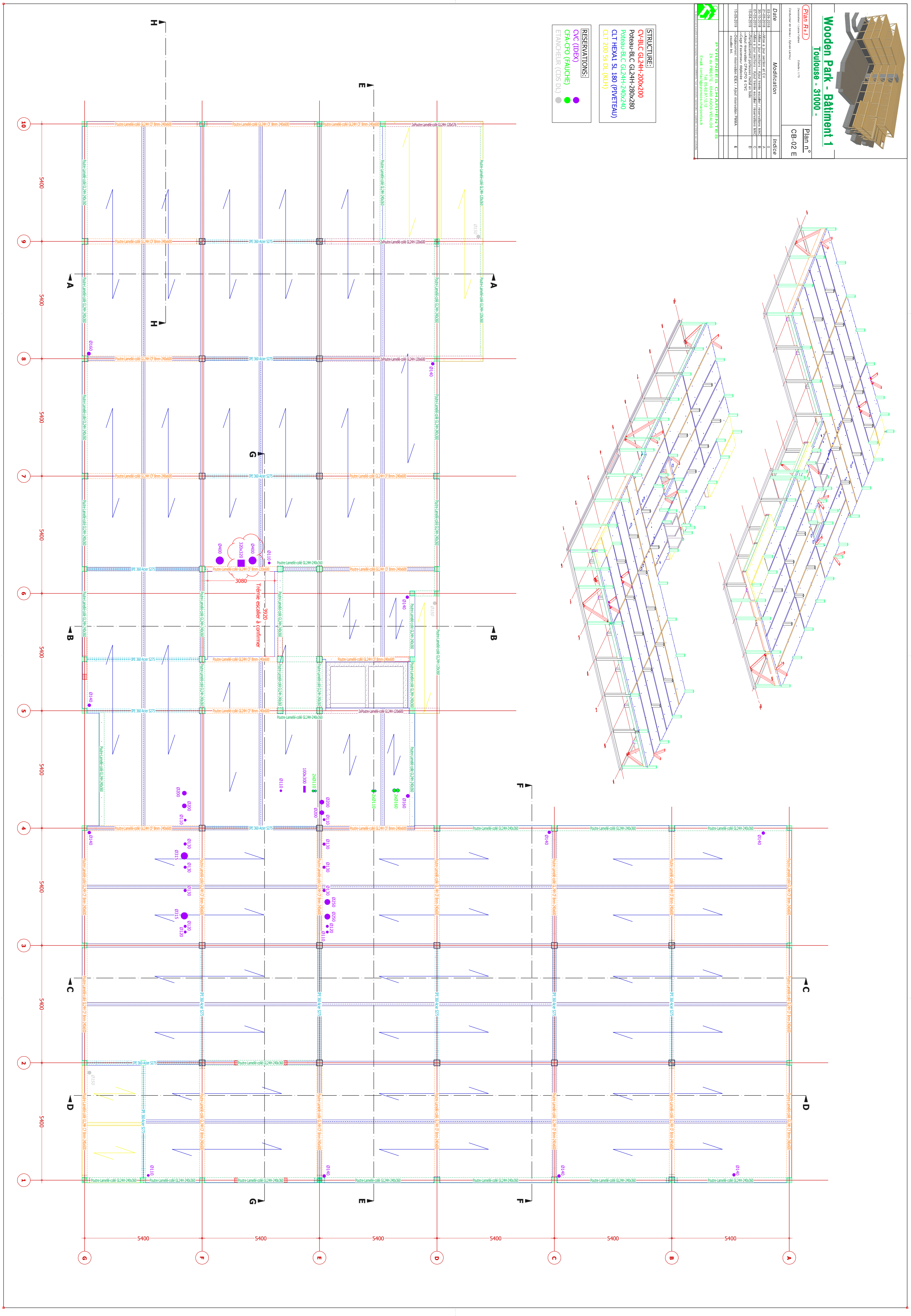
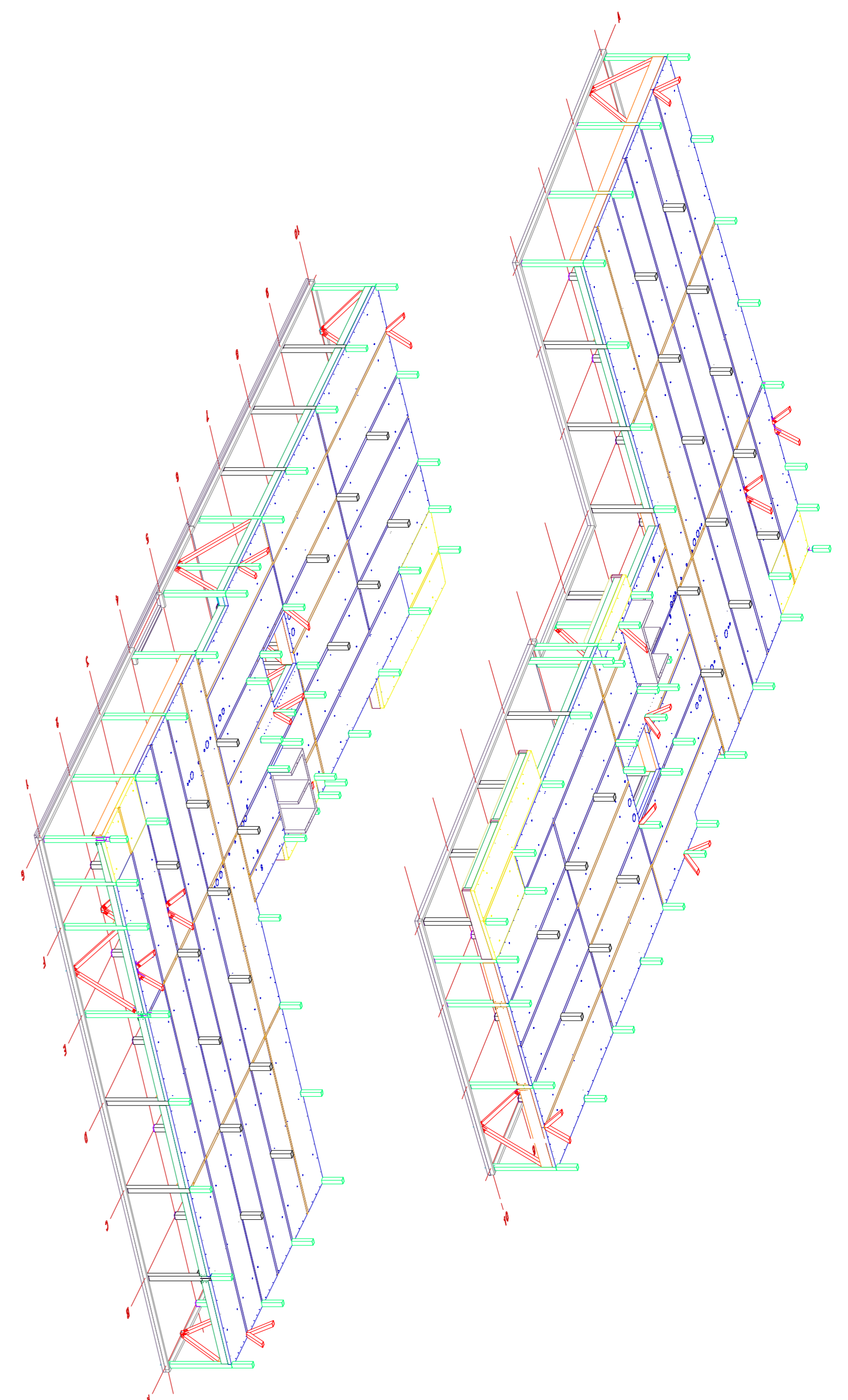

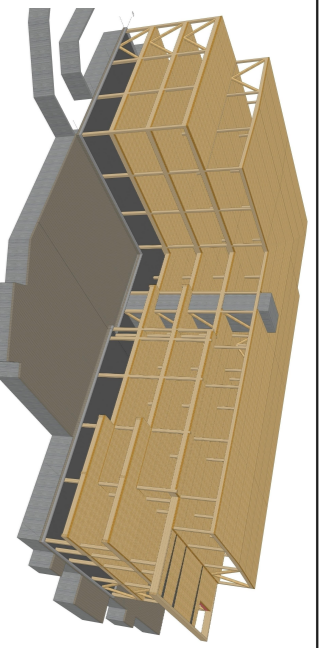

Wooden Park - Bâtiment 1

Toulouse - 31000 -

Plan n° CB-04 E

Échelle : 1/25

Document de Travail / Études Limite

Plan R+3

Conducteur de Travaux / Études Limite

Date	Modification	Index
03-03-2018	Plan à l'état de conception	0
03-03-2018	Plan à l'état de conception	1
03-03-2018	Plan à l'état de conception	2
03-03-2018	Plan à l'état de conception	3
03-03-2018	Plan à l'état de conception	4
03-03-2018	Plan à l'état de conception	5
03-03-2018	Plan à l'état de conception	6
03-03-2018	Plan à l'état de conception	7
03-03-2018	Plan à l'état de conception	8
03-03-2018	Plan à l'état de conception	9
03-03-2018	Plan à l'état de conception	10

Y&P INGENIERES CHARPENTES
ZA de PIERRES, 65400 AGOS VIGNAUX
Email: contact@pierres-charpentes.fr

- STRUCTURE:**
- CV-BLC GL24H-200x200
 - Poutre-BLC GL24H-200x200
 - CTI HEVAL SL 180 (PVIETEAU)
 - CTI 200 SS DL (KLH)
- RESERVATIONS:**
- CVC (DBX)
 - CFA-CFO (FAUCHE)
 - ETANCHÉUR (CDS DL)

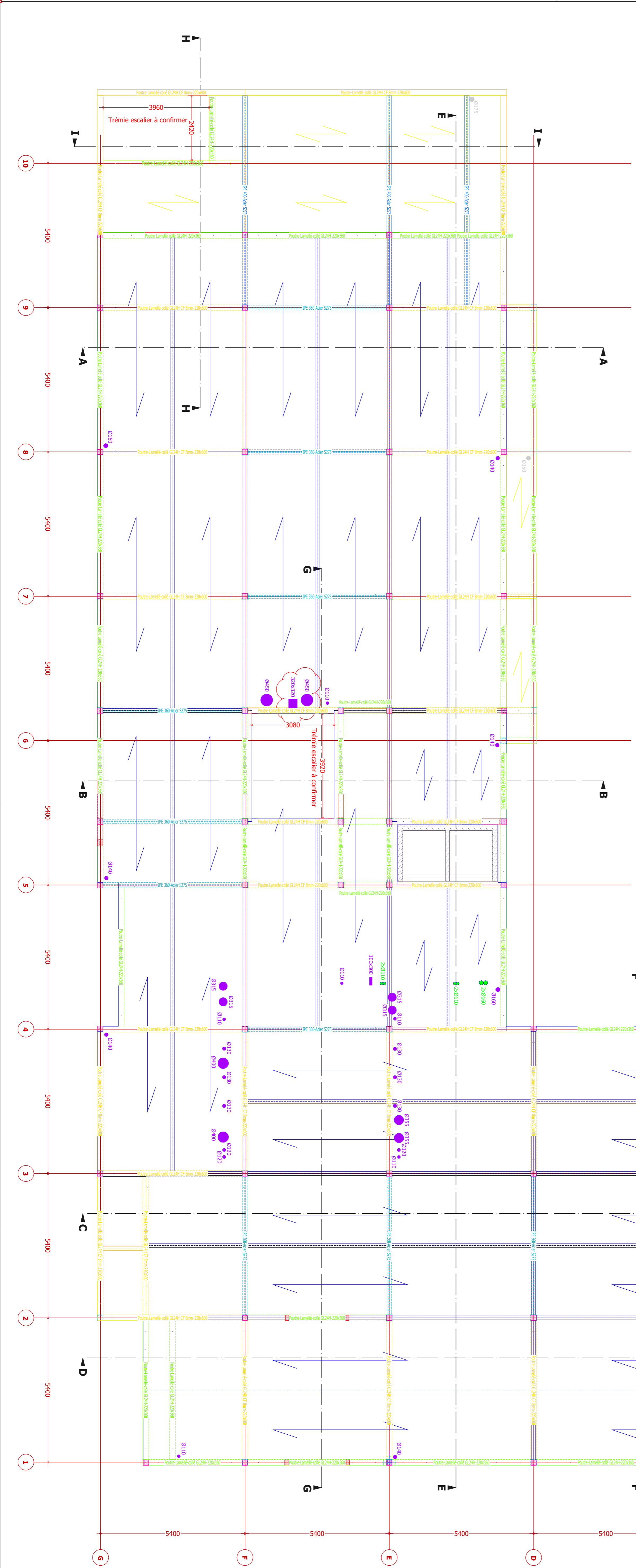
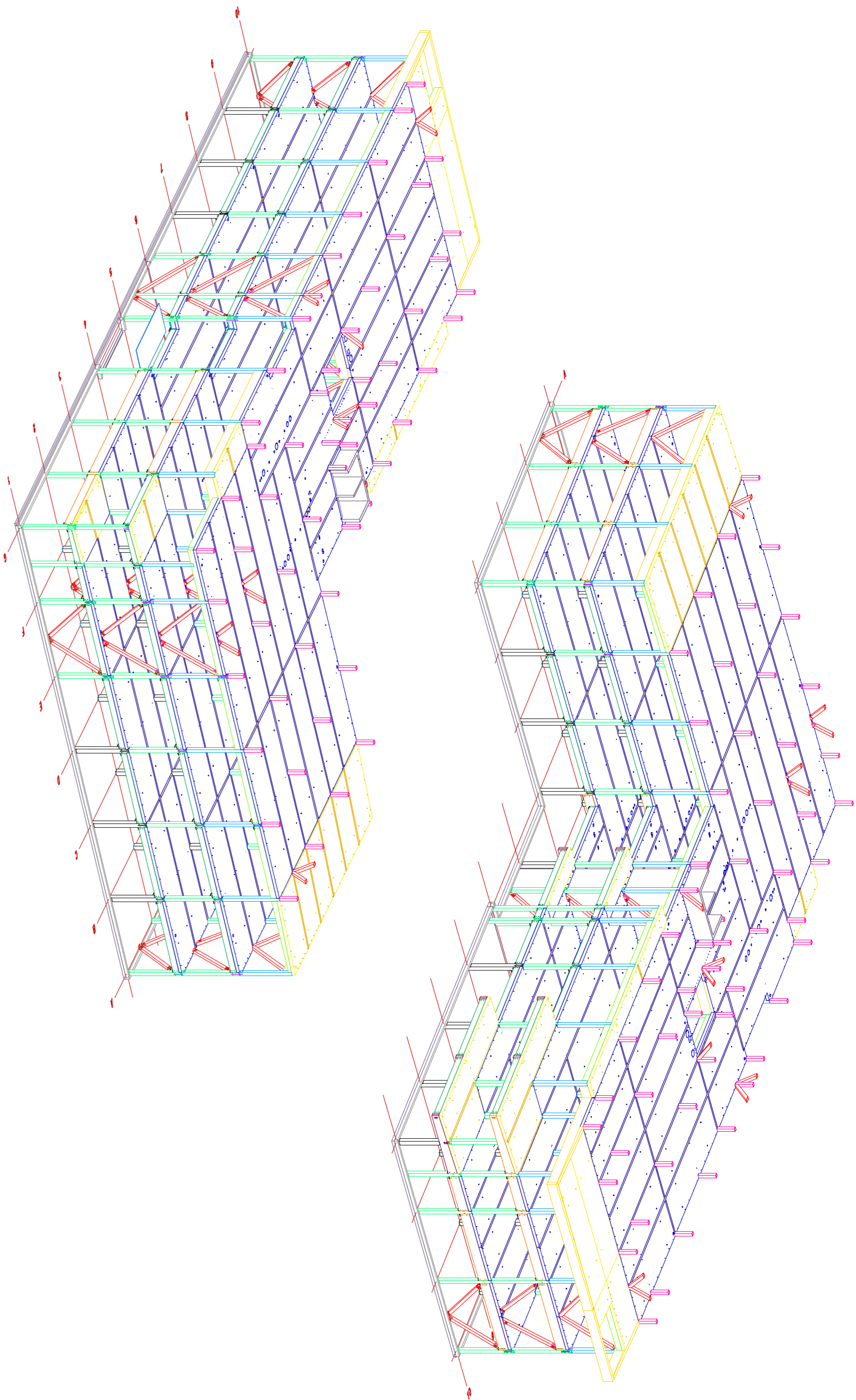

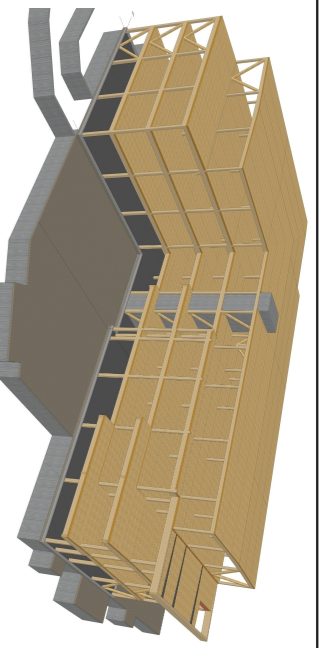

Wooden Park - Bâtiment 1

Toulouse - 31000 -

Plan Toiture

Échelle : 1/25

Plan n°
CB-05 E

Conducteur de Travaux : Sylvain Lamy

Date	Modification	Index
03-03-2018	Travaux de structure de base	0
03-03-2018	Travaux de structure de base	1
03-03-2018	Travaux de structure de base	2
03-03-2018	Travaux de structure de base	3
03-03-2018	Travaux de structure de base	4
03-03-2018	Travaux de structure de base	5
03-03-2018	Travaux de structure de base	6
03-03-2018	Travaux de structure de base	7
03-03-2018	Travaux de structure de base	8
03-03-2018	Travaux de structure de base	9
03-03-2018	Travaux de structure de base	10

PYRENEES CHARPENTES
 ZA de PIBESTE - 65400 AGOZ/OMAGOS
 Email: contact@pyrenee-charpentes.fr
 Tel: 05 62 48 48 48

STRUCTURE:
 C/T 120 SS DL (KLH)

RESERVATIONS:
 CVC (DBX)
 CFA-CFO (FAUCHE)
 ETANCHEUR (CDS DL)

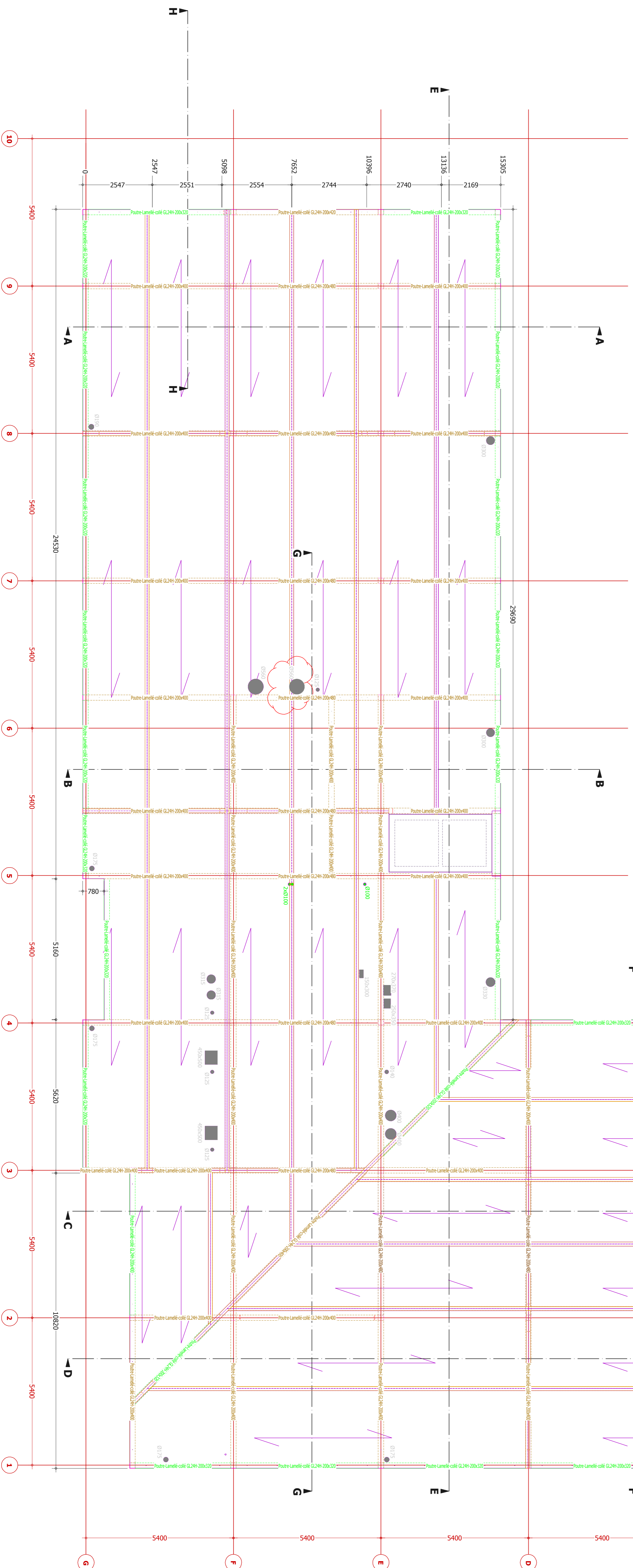
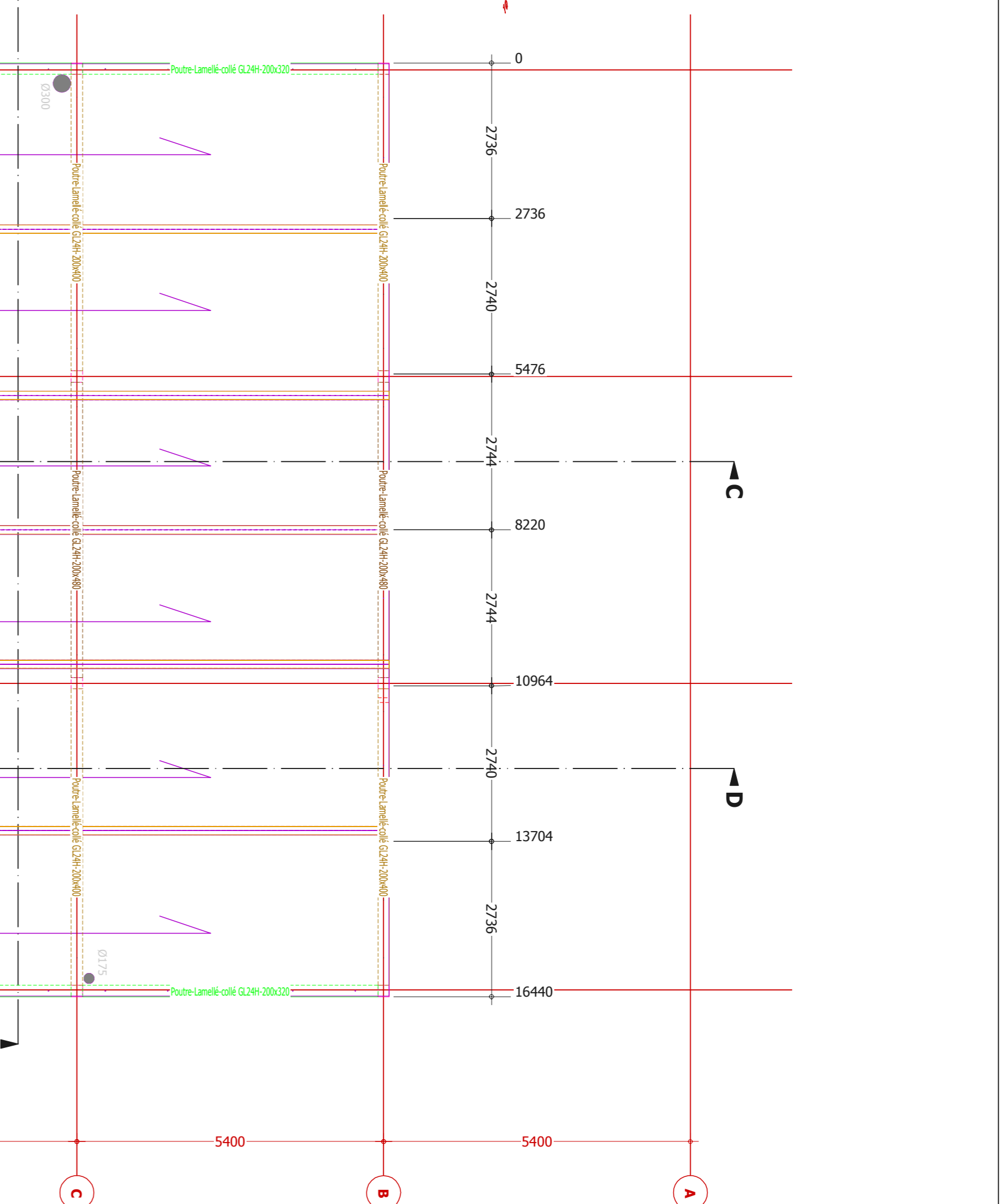
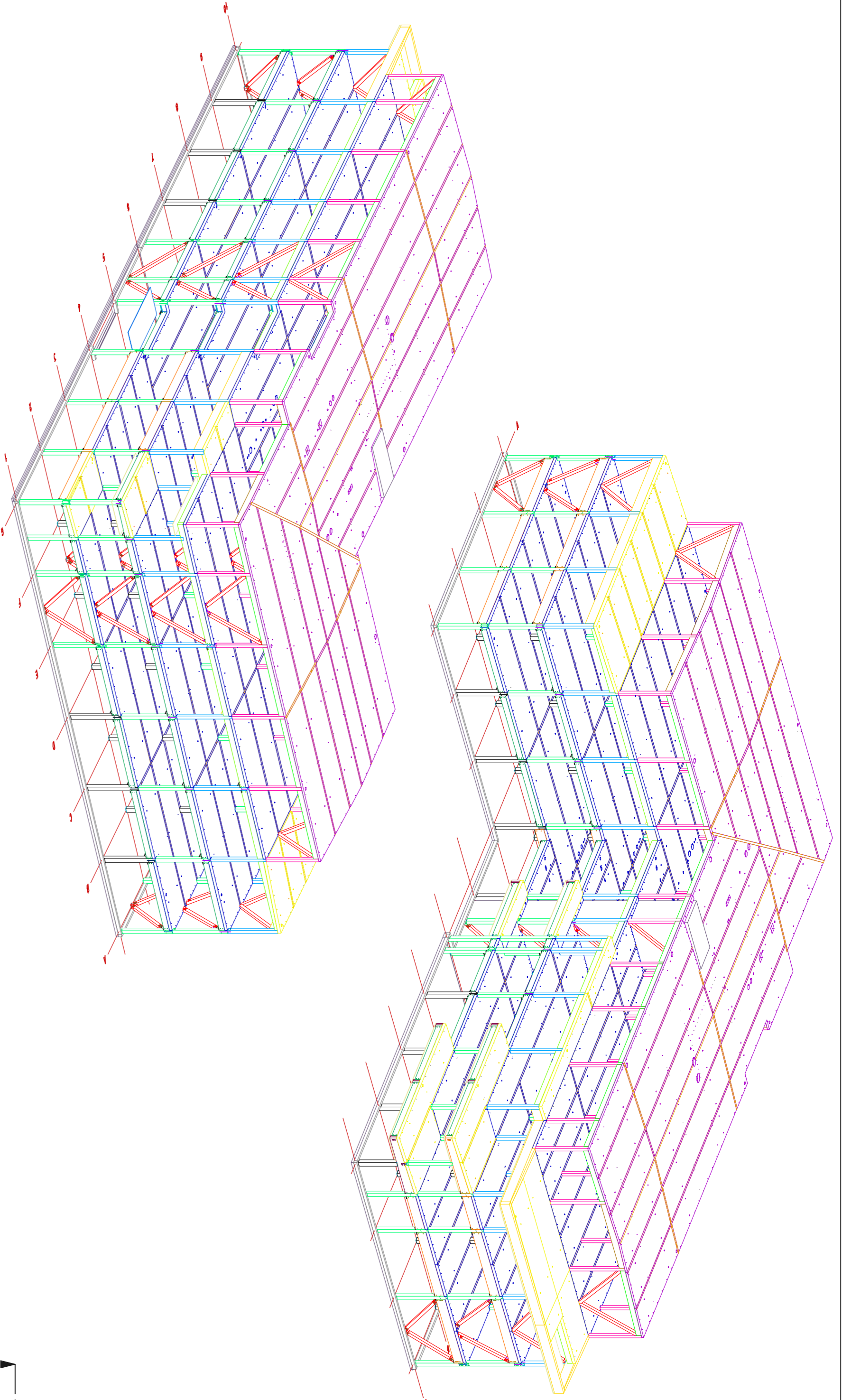

CLT HEXA1 S1 180 (PVE/TEAU)
 CLT 120 S5 DL (KLH)
 CLT 200 S5 DL (KLH)

COUPE H-H

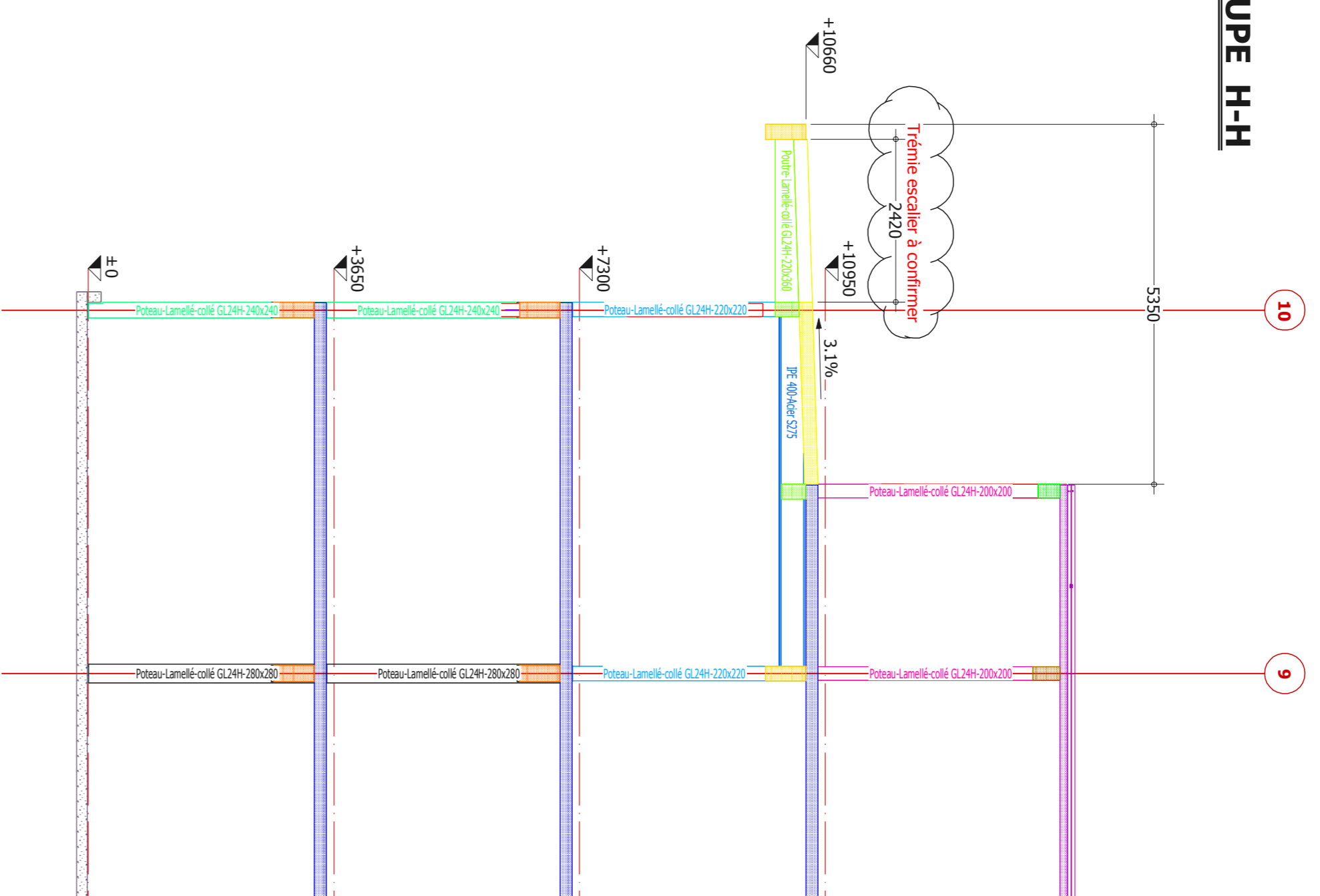

COUPE I-I

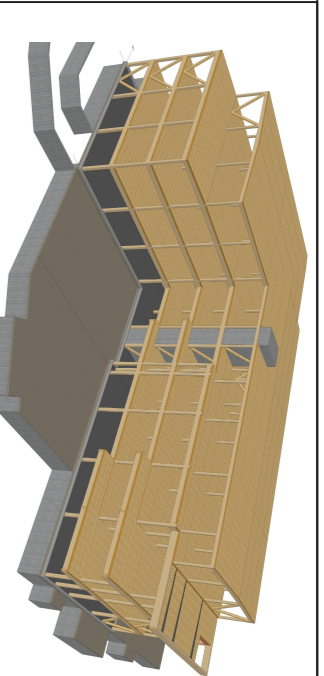
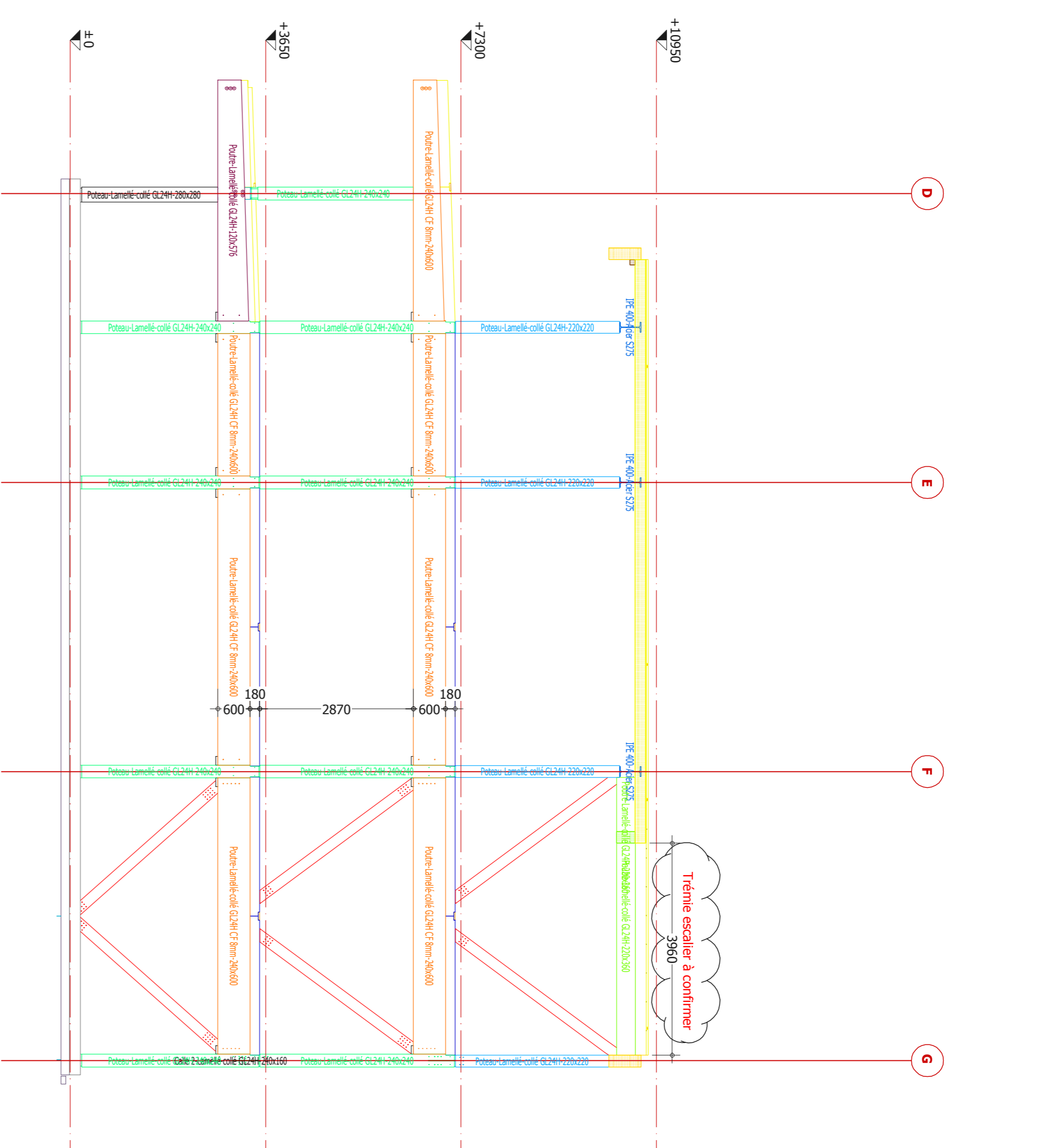

Wooden Park - Bâtiment 1
 Toulouse - 31000 -

Plan n° CB-08 E

Coupees		Projeteur : César Adame		Echelle : 1/25	
Constructeur de structure : Sphère Lumière		Date		Modification	
13.08.2018		Travaux addition		E	
PYRENEES CHARPENTES		ZA LA PIERRE - 65400 AGDES-MONLABES		E	
E-mail : contact@pyrenees-charpentes.fr		E-mail : contact@pyrenees-charpentes.fr		E	