

E			
D	10/10/19	Dallage extérieur et avaloir coté OUEST	BG
C	10/04/19	Niveau et pente dallage extérieur	BG
B	27/02/19	Branchement EU, Ajout 2 regards branchement Eau	BG
A	27/02/19	Branchement: cuve assainissement et réseaux sup. dallage intérieur	BG
0	20/02/19	Etablissement	BG
	Date	Description - modifications	Dessiné

MAITRE D'OUVRAGE:

Terre & Lumière
 114 Chemin de Lac Chauvins - 68000 Colmar
 Tél: 03 20 23 23 24
 Mail: n.kauffmann@terre-et-lumiere.org

CHAMPS de la TERRE
 114 Chemin de Lac Chauvins - 68000 COLMAR
 Tél: 03 88 41 90 00 Fax: 03 89 23 38 20
 Mail: contact@champsdelaterre.fr

Construction d'un Hangar Agricole en Bois à Colmar

Phase EXE

MAITRE D'OEUVRE

GOETSCHY Bruno
 31A, Grande Rue - 68100 MURSTER
 Tél: 03 88 00 00 00
 Mail: bruno.goetschy@gmail.com

HELSCHEGER Arnaud
 25 rue de Münster - 68200 SOULTZ-BACH-LES-BAINS
 Tél: 03 78 20 02 00
 Mail: arnaud.helscheger@orange.fr

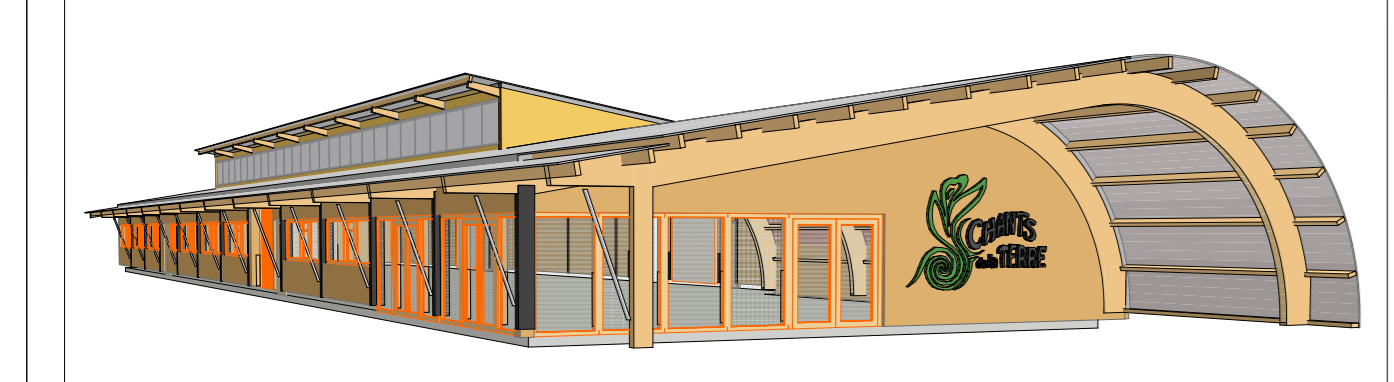

NOM DU PLAN: PLAN DE MASSE

n°01.6 INDICE

D

Date: 09/10/2019 | Ech: 1:100, 1:110

