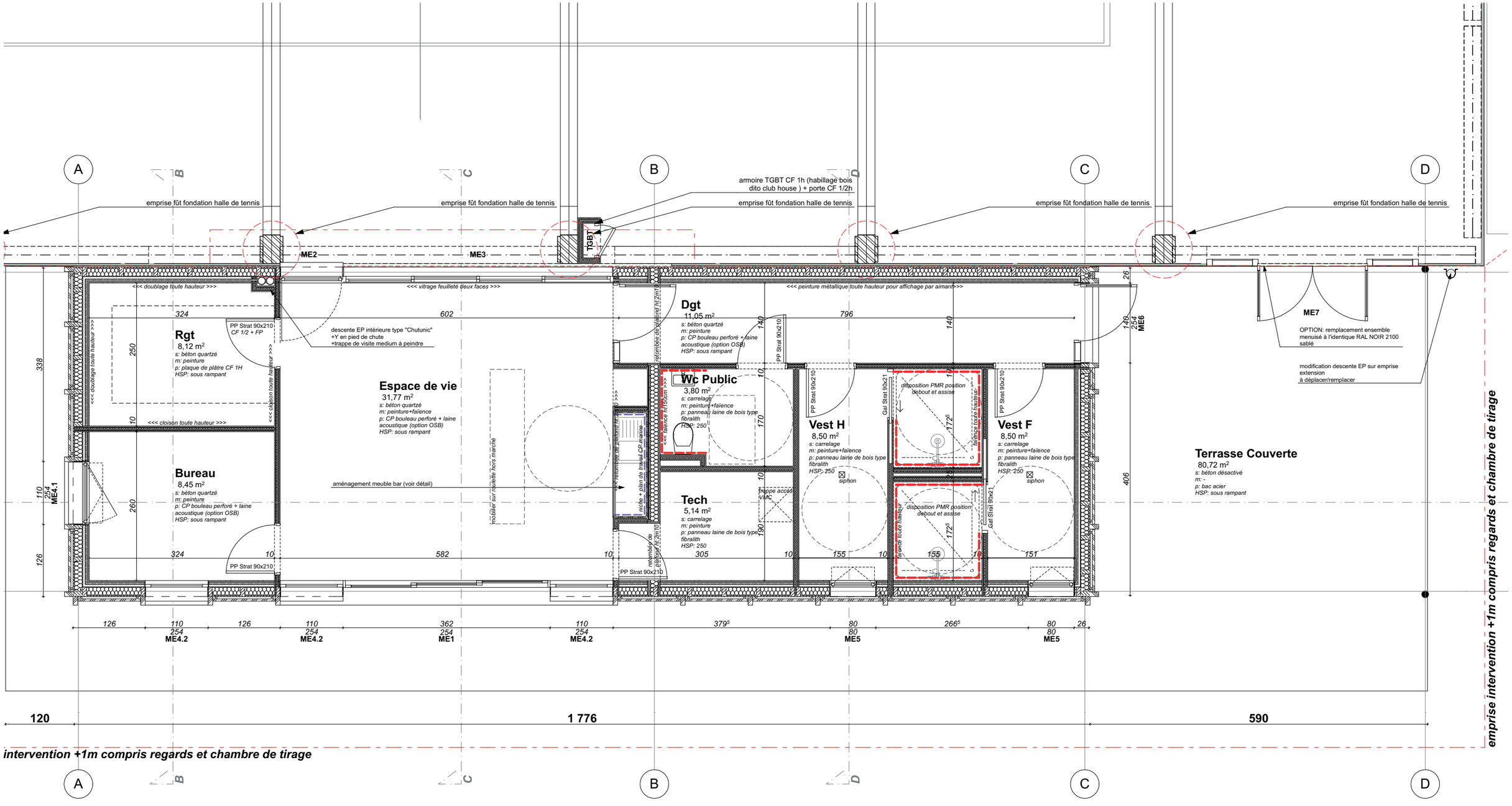

A
B
C
D
emprise fût fondation halle de tennis
armoire TGBT CF 1h (habillage bois dito club house) + porte CF 1/2h
TGBT
ME2
ME3
ME7
ME6
ME4.1
ME4.2
ME1
ME5
<<< doublage toute hauteur >>>
<<< vitrage feuilleté deux faces >>>
<<< peinture métallique toute hauteur pour affichage par aimant >>>
<<< cloison toute hauteur >>>
Rgt
8,12 m²
s: béton quartzé
m: peinture
p: plaque de plâtre CF 1H
HSP: sous rampant
PP Strat 90x210
CF 1/2 + FP
descente EP intérieure type "Chutunic"
+Y en pied de chute
+trappe de visite medium à peindre
Espace de vie
31,77 m²
s: béton quartzé
m: peinture+faïence
p: CP bouleau perforé + laine acoustique (option OSB)
HSP: sous rampant
Bureau
8,45 m²
s: béton quartzé
m: peinture
p: CP bouleau perforé + laine acoustique (option OSB)
HSP: sous rampant
aménagement meuble bar (voir détail)
mobilier sur roulette hors marché
Dgt
11,05 m²
s: béton quartzé
m: peinture
p: CP bouleau perforé + laine acoustique (option OSB)
HSP: sous rampant
Wc Public
3,80 m²
s: carrelage
m: peinture+faïence
p: panneau laine de bois type fibralith
HSP: 250
Tech
5,14 m²
s: carrelage
m: peinture
p: panneau laine de bois type fibralith
HSP: 250
trappe accès VMC
Vest H
8,50 m²
s: carrelage
m: peinture+faïence
p: panneau laine de bois type fibralith
HSP: 250
siphon
Vest F
8,50 m²
s: carrelage
m: peinture+faïence
p: panneau laine de bois type fibralith
HSP: 250
siphon
disposition PMR position debout et assise
faïence toute hauteur
Terrasse Couverte
80,72 m²
s: béton désactivé
m: -
p: bac acier
HSP: sous rampant
OPTION: remplacement ensemble menuisé à l'identique RAL NOIR 2100 sablé
modification descente EP sur emprise extension
à déplacer/remplacer
120
1 776
590
intervention +1m compris regards et chambre de tirage
emprise intervention +1m compris regards et chambre de tirage