

projet :
**Construction du siège de la
communauté de communes du
Val d'Amour**

client :
**Communauté de communes
du Val d'Amour**

date : **15/01/2018**

phase : **APD**

format : **A3 - 420x297**

échelle : **1:100**

document : **ELEVATIONS sud**

Façade SudEst

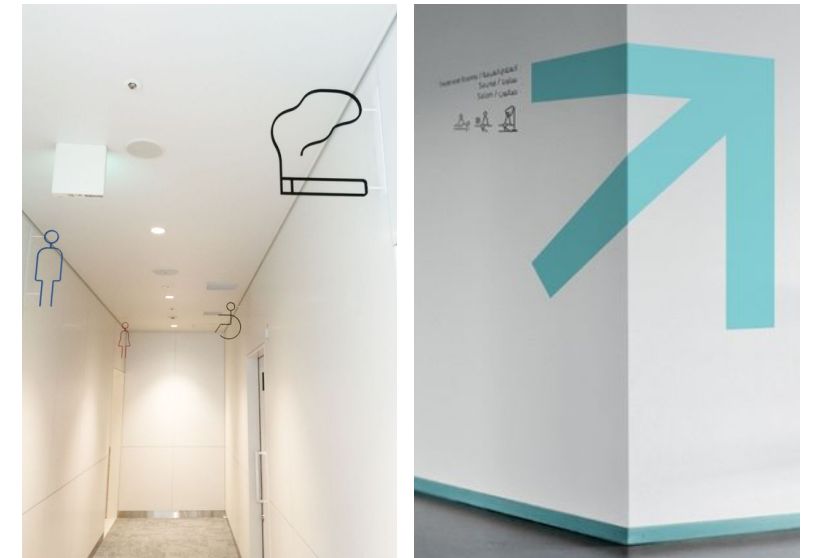
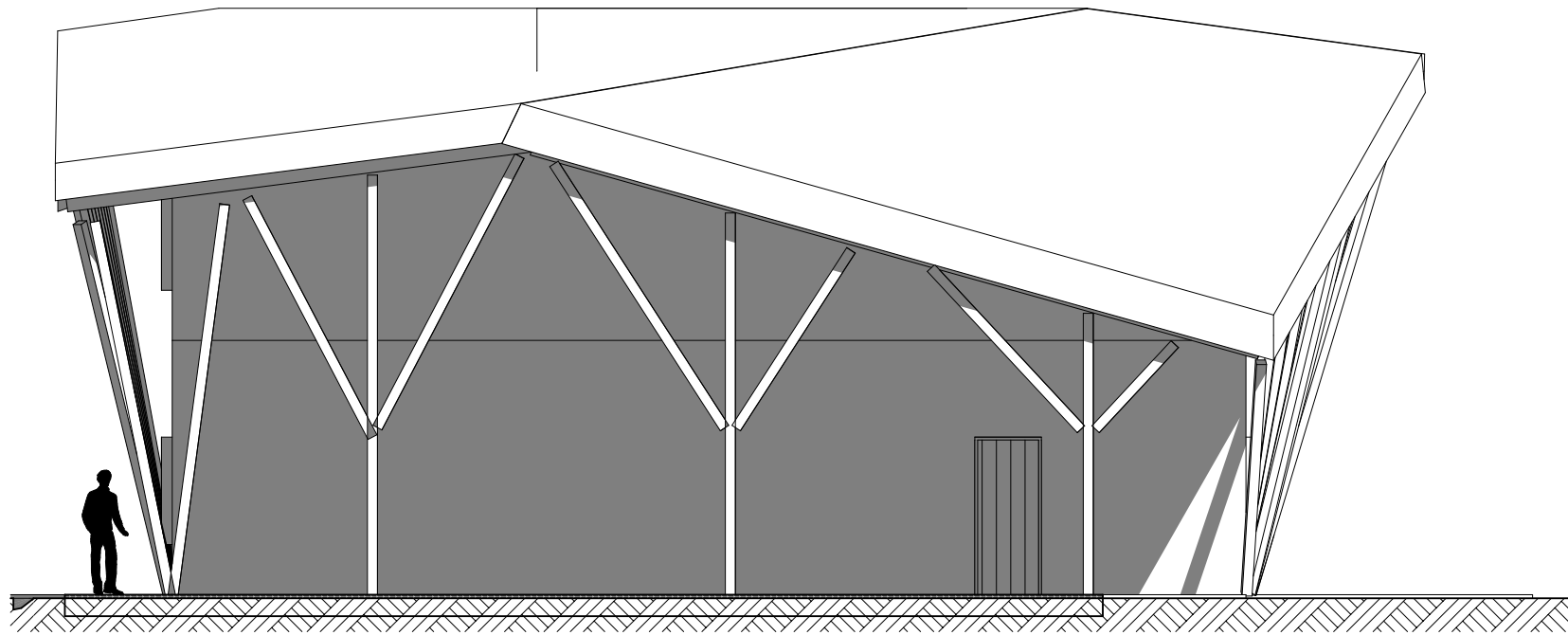

Exemple de signalétique intérieure et extérieure

N

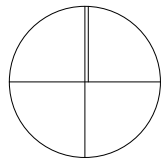

Façade SudOuest

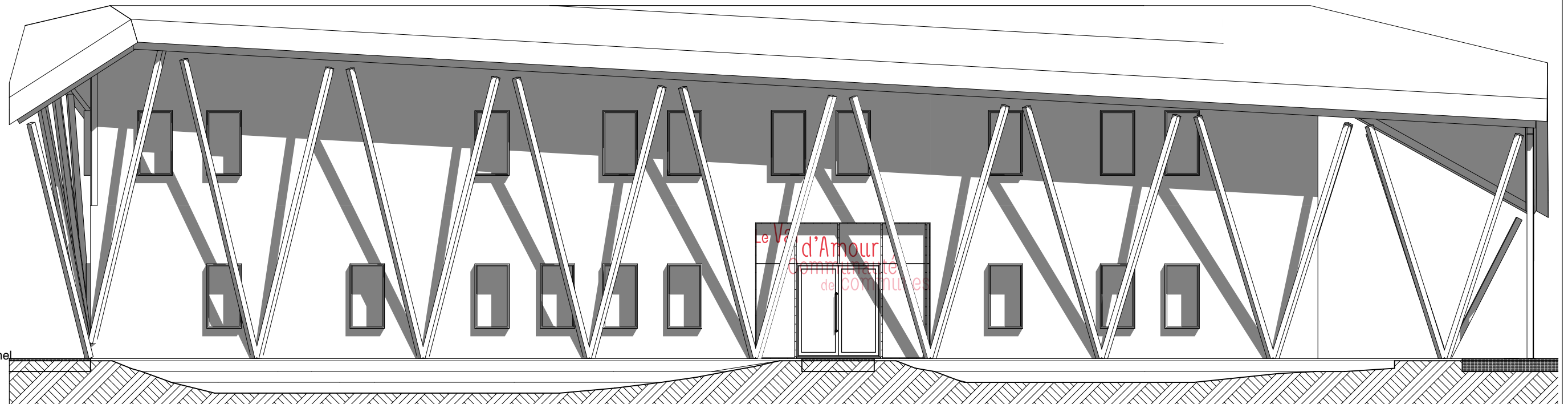

Atelier ZOU SAS
Architecture et Urbanisme
Capital de 8000,00 €

14 Av Aristide Briand
39000 Lons le Saunier
03 63 33 30 44
www.atelier-zou.com
contact@atelier-zou.com

siret : 523 001 105 00015
tva : FR03523001105
n° croa : fcoS01116

Structure :
SIOBOIS
7 ruelles Quatre Vents
39600 VILLENEUVE D'AVAL

CVF
62 bis rue des Salines
39000 LONS LE SAUNIER

Thermique Fluides :
INGETEC'S
405 rue du Docteur Jean Michel
39000 LONS LE SAUNIER

Les articles L111-1 et suivants du code de la propriété intellectuelle régissent l'utilisation de ce document qui est la propriété exclusive de l'Atelier ZOU SAS. Toute copie, transmission ou utilisation sans l'autorisation expresse de son auteur est interdite.