



CCMV
oap 1624

Télespace

Travaux de rénovation et
d'extension

Chemin des Breux

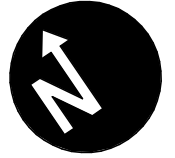
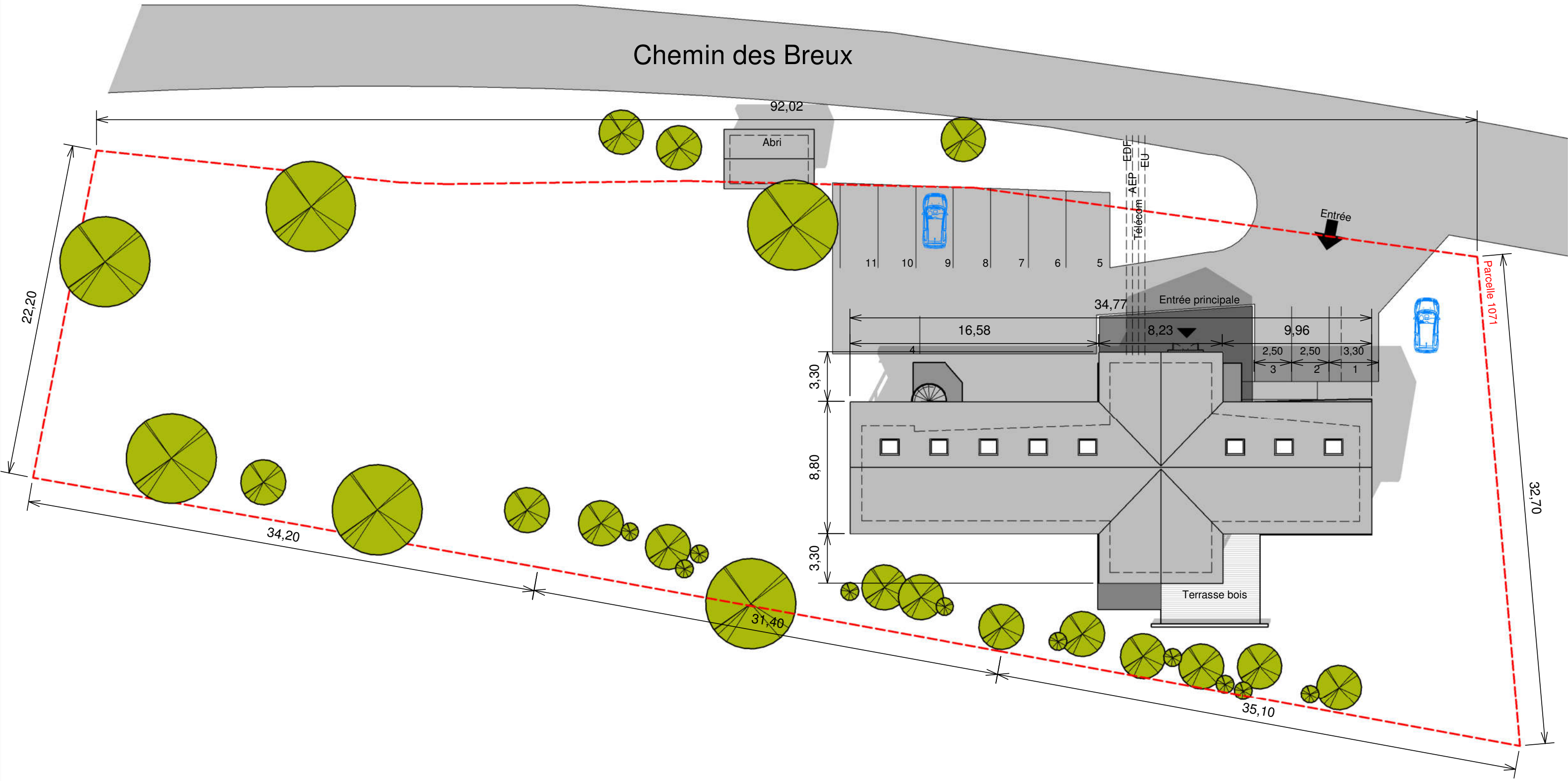

Orlane Argoud Puix / Frédéric Legrand
272, rue du lycée polonais - 38250 Villard de Lans
Tél : 04 76 94 13 50 - contact@oap-architecture.fr

CCMV
TELESPACE VERCORS
118 Chemin des Breux
38250 VILLARD DE LANS

1
oap1624
ind5
31/08/2018

EDL Plan Masse

1 : 250

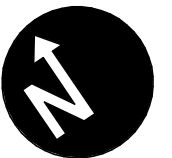
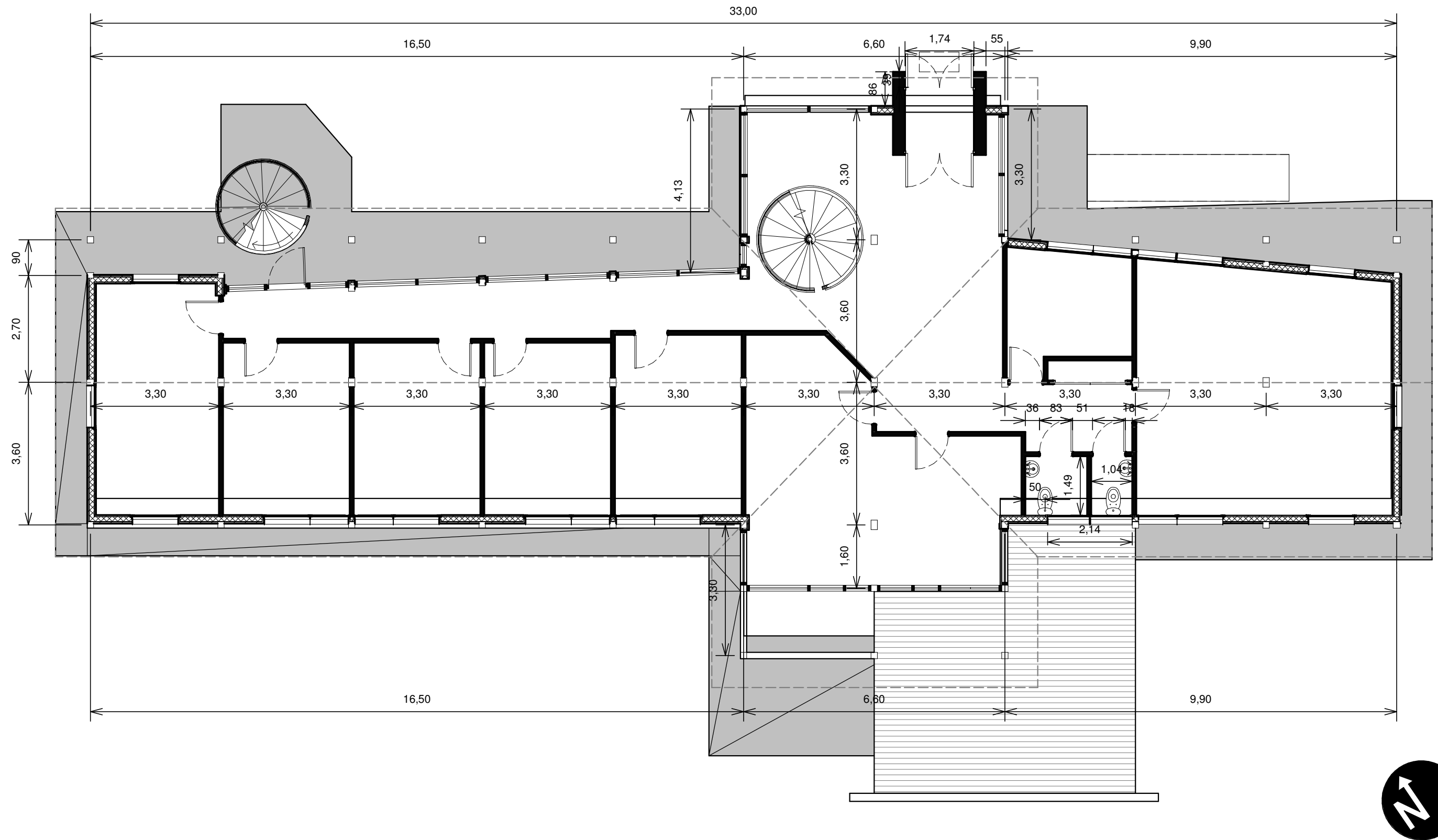

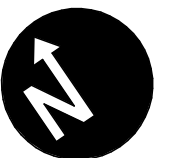
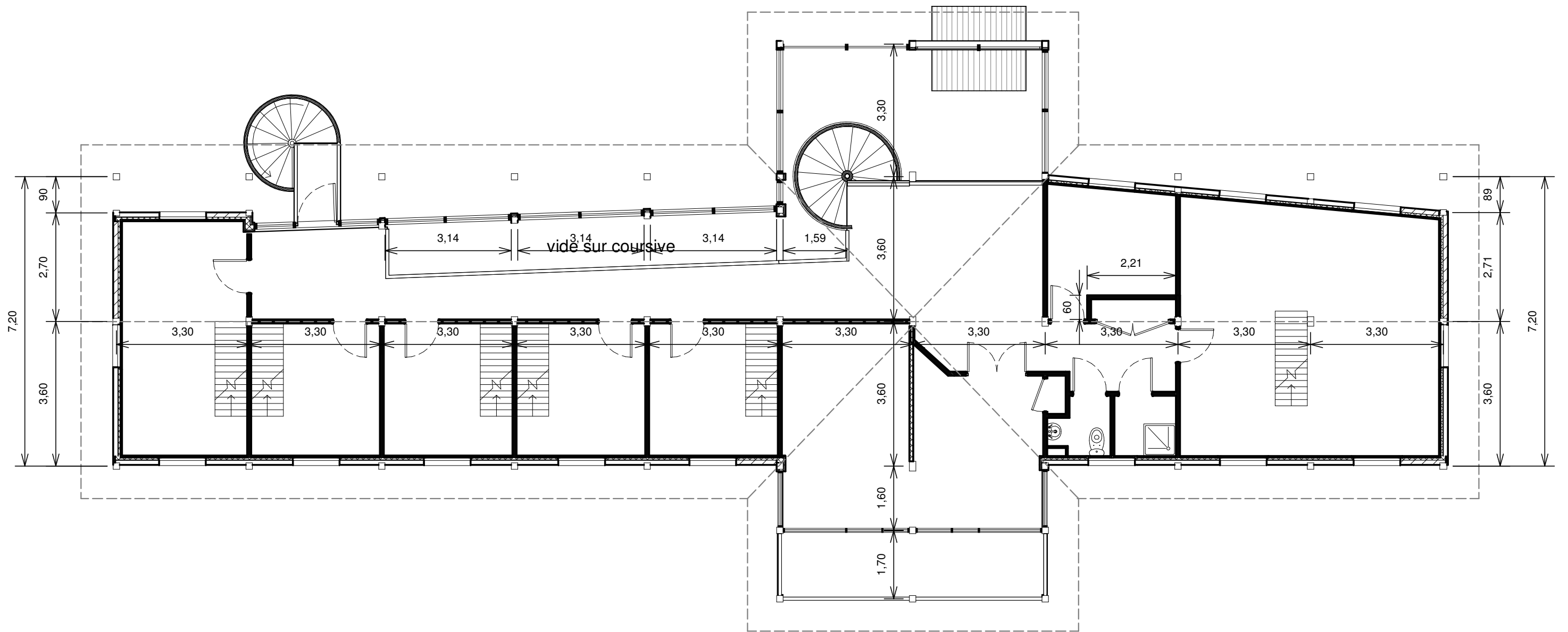

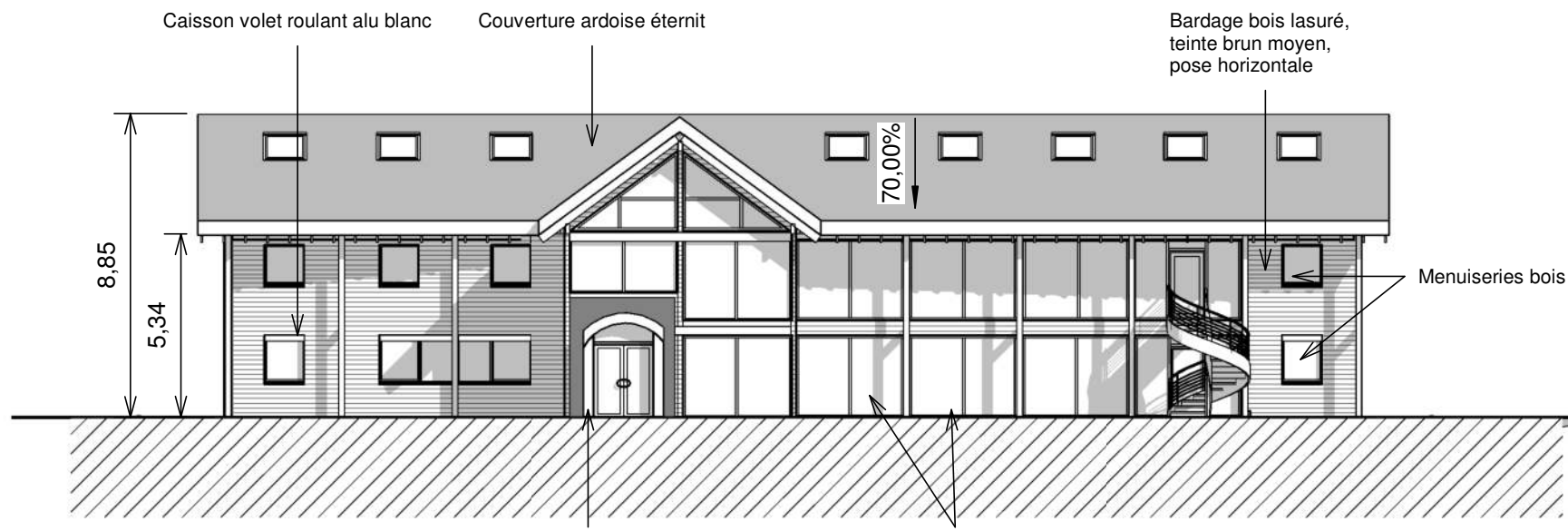

1 EDL - Façade Nord
Ech : 1 : 200

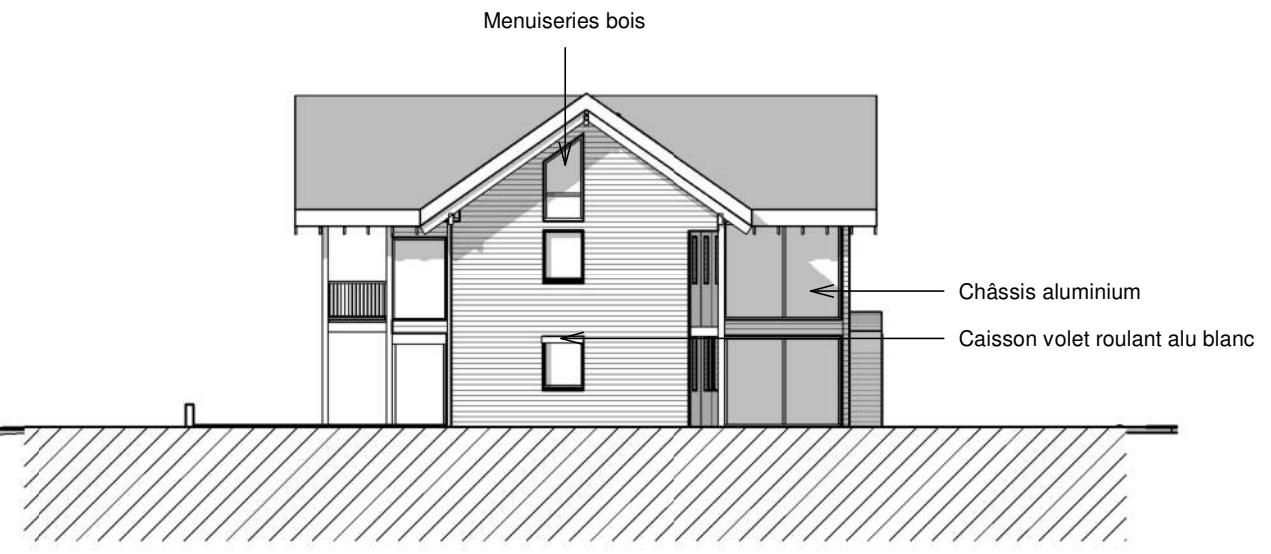

3 EDL - Façade Est
Ech : 1 : 200

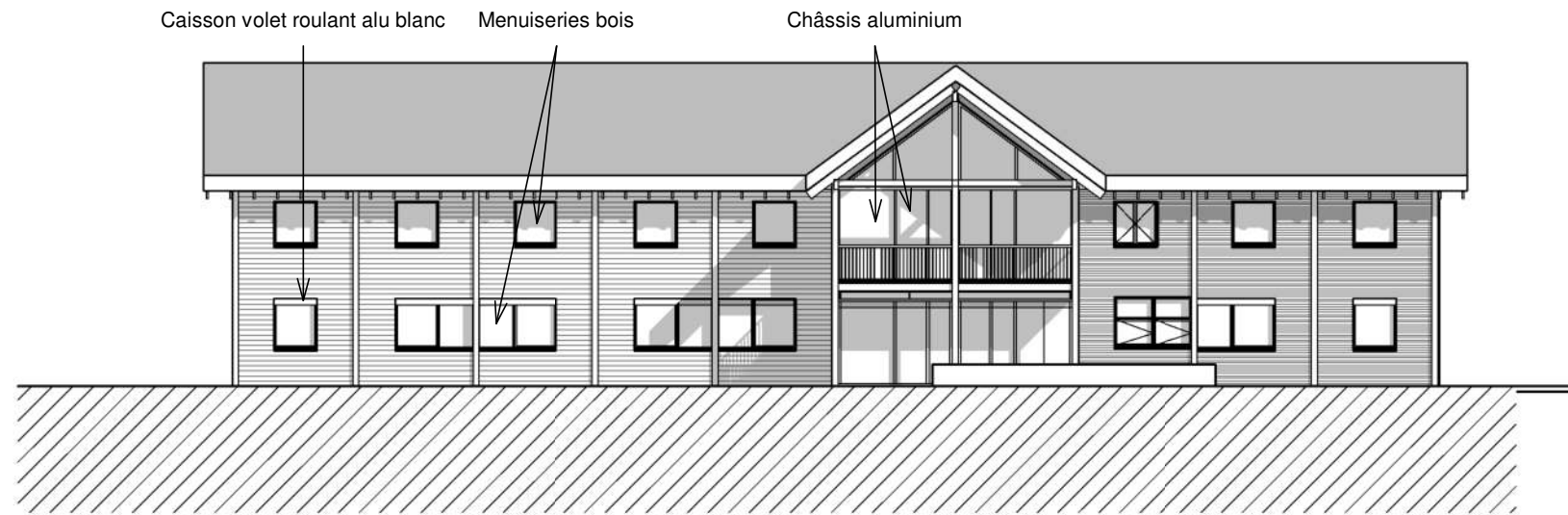

2 EDL - Façade Sud
Ech : 1 : 200

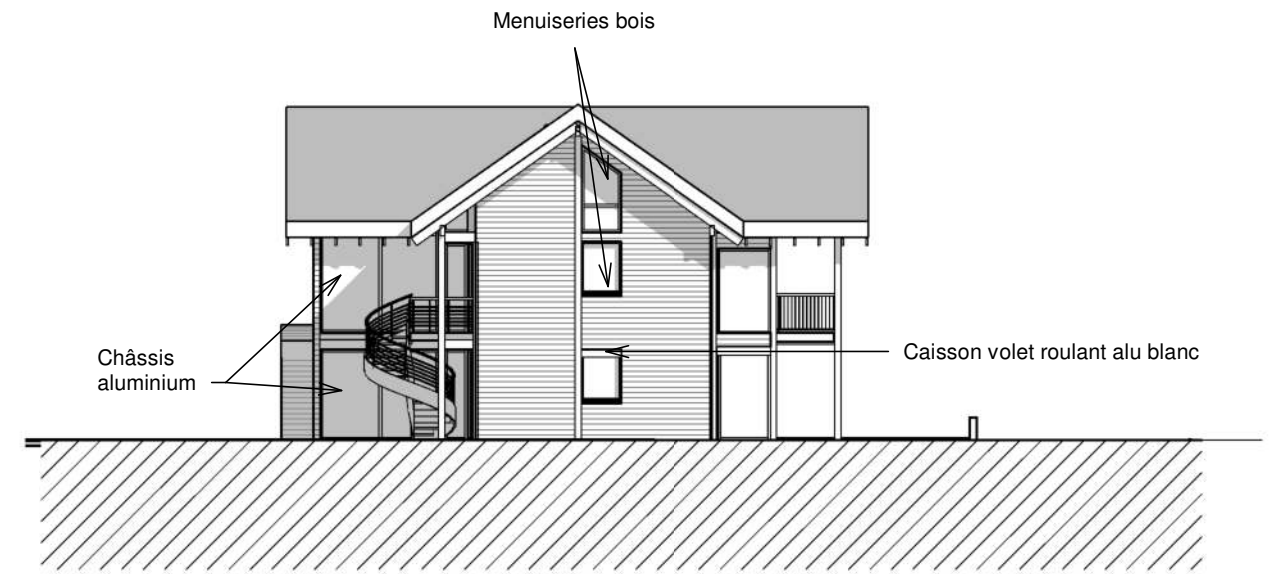

4 EDL - Façade Ouest
Ech : 1 : 200

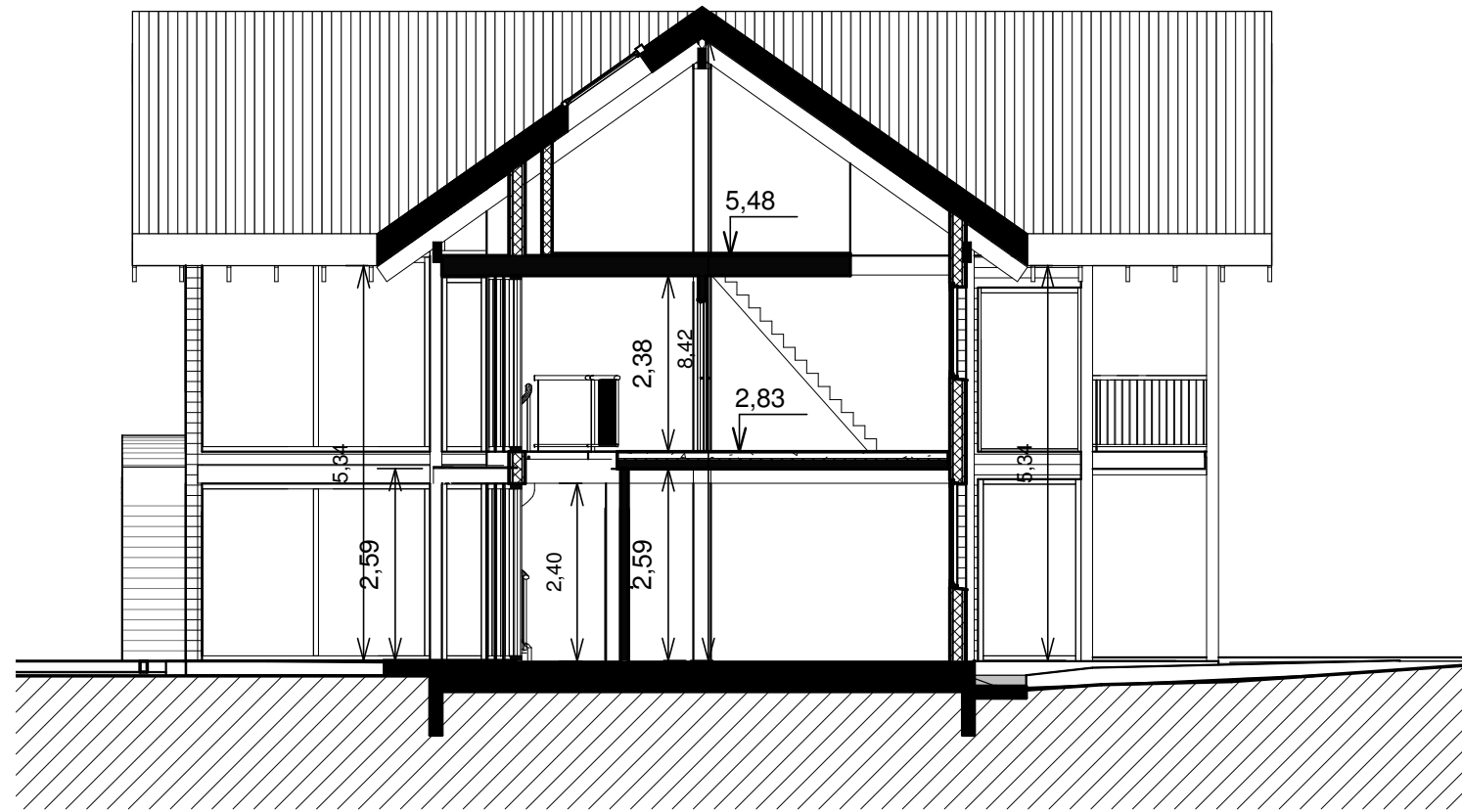

1 EDL - Coupe
Ech : 1 : 100

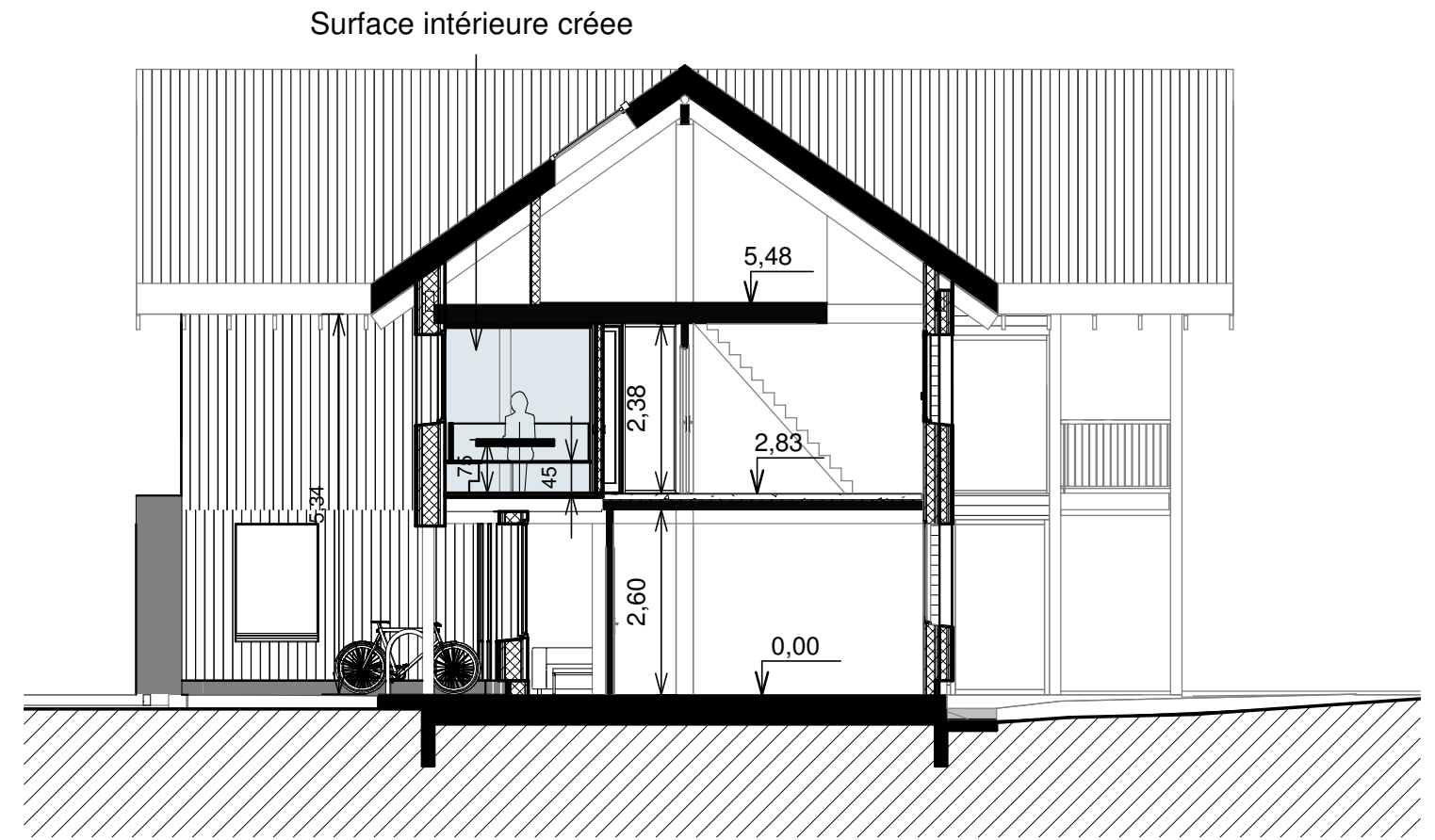

2 PRO - Coupe Projet
Ech : 1 : 100

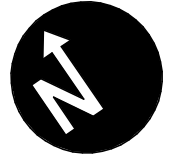
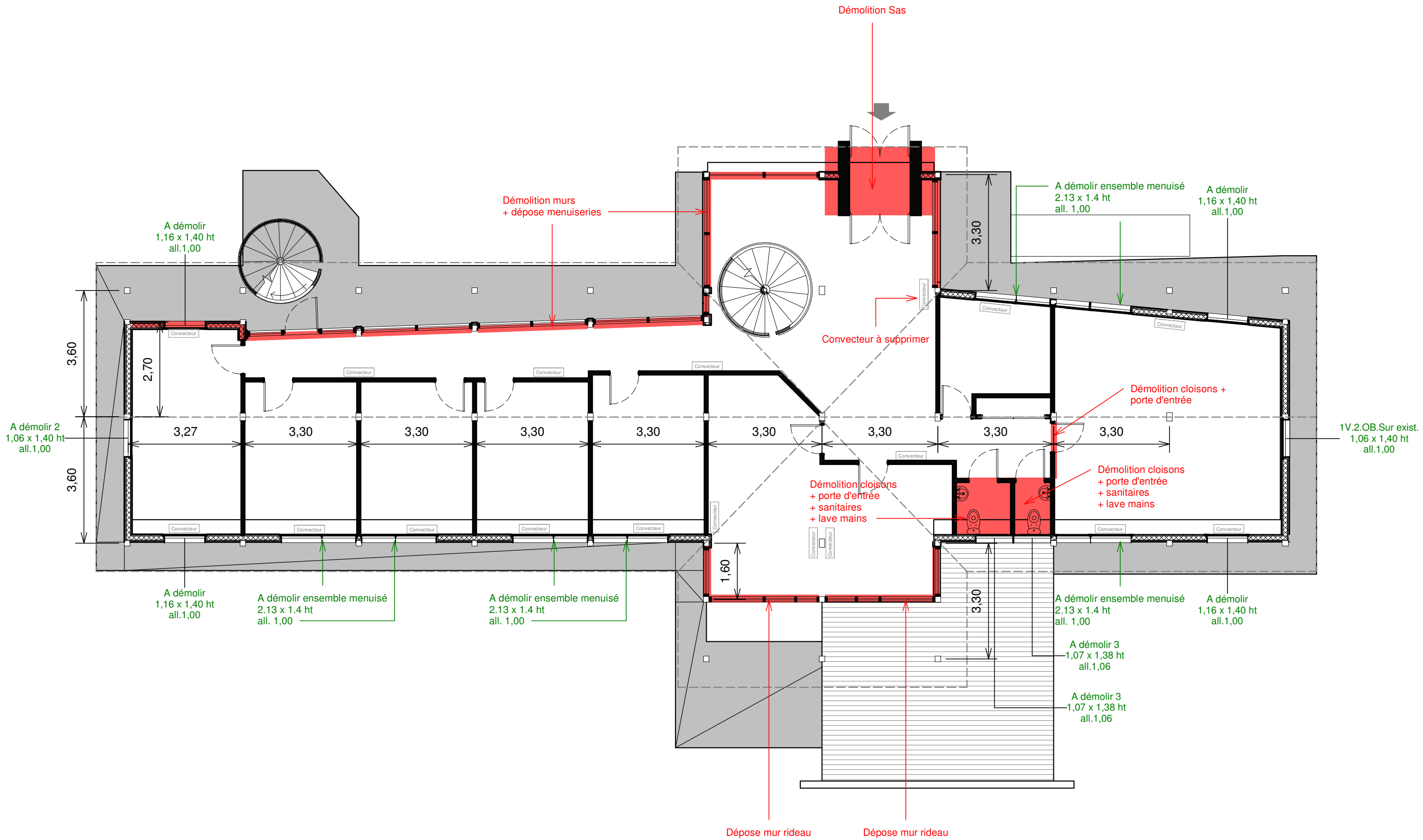

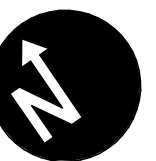
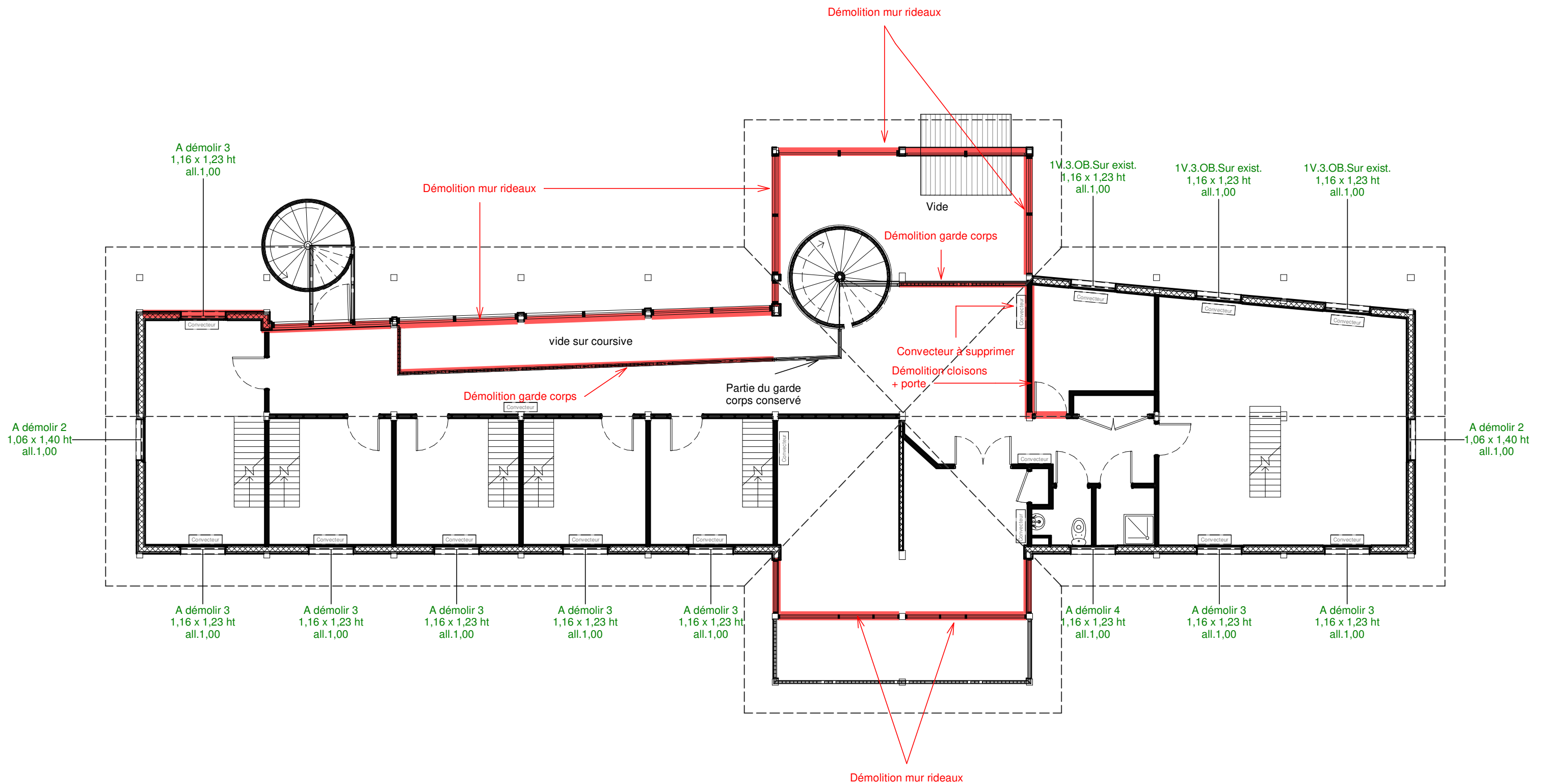

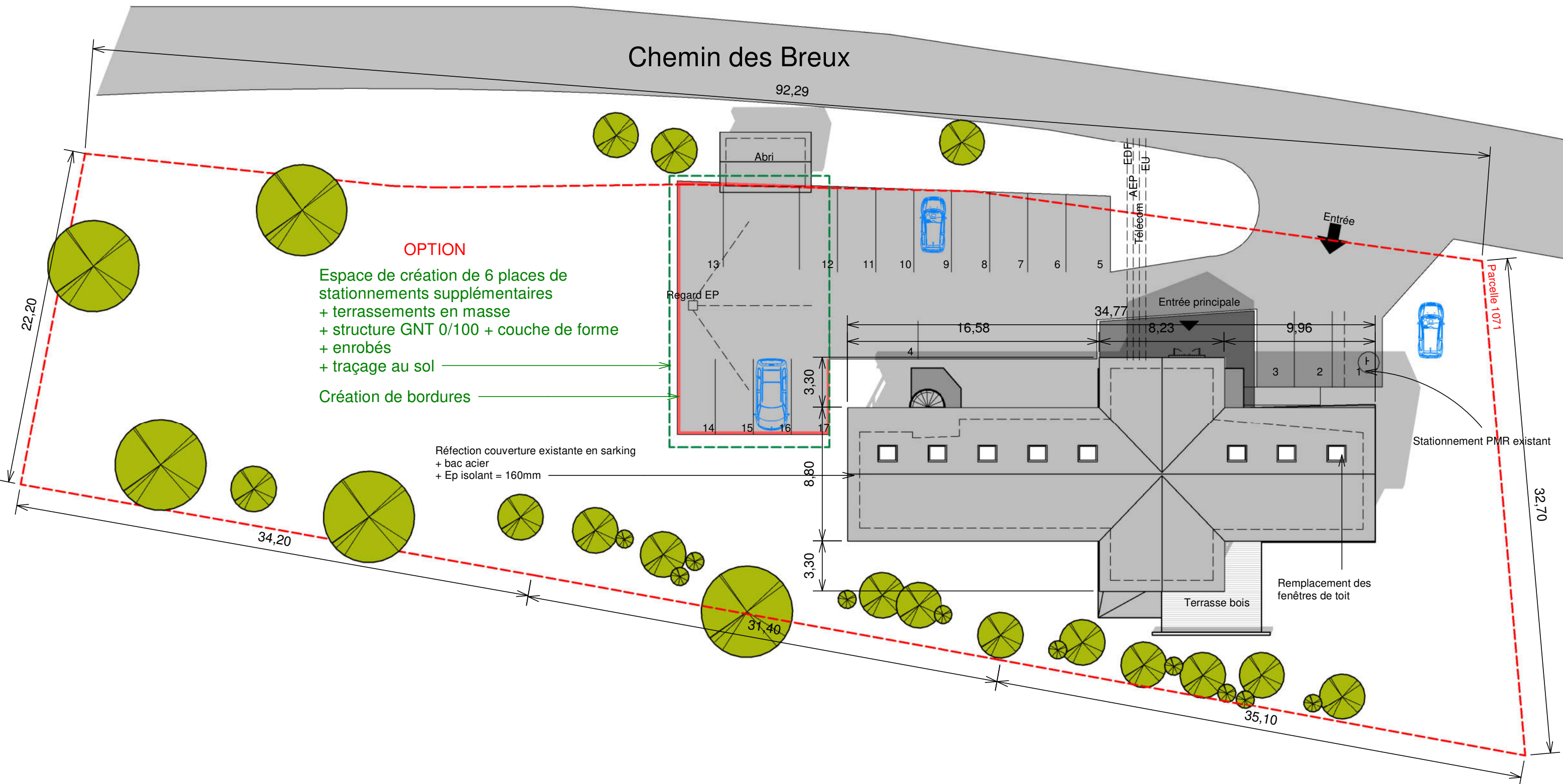

OPTION

Espace de création de 6 places de stationnements supplémentaires
 + terrassements en masse
 + structure GNT 0/100 + couche de forme
 + enrobés
 + traçage au sol

Création de bordures

Réfection couverture existante en sarking
 + bac acier
 + Ep isolant = 160mm



Orlane Argoud Puix / Frédéric Legrand
 272, rue du lycée polonais - 38250 Villard de Lans
 Tél : 04 76 94 13 50 - contact@oap-architecture.fr

CCMV
 TELESPACE VERCORS
 118 Chemin des Breux
 38250 VILLARD DE LANS

8
 oap1624
 ind5
 31/08/2018

PRO - Projet - Plan Masse

1 : 250

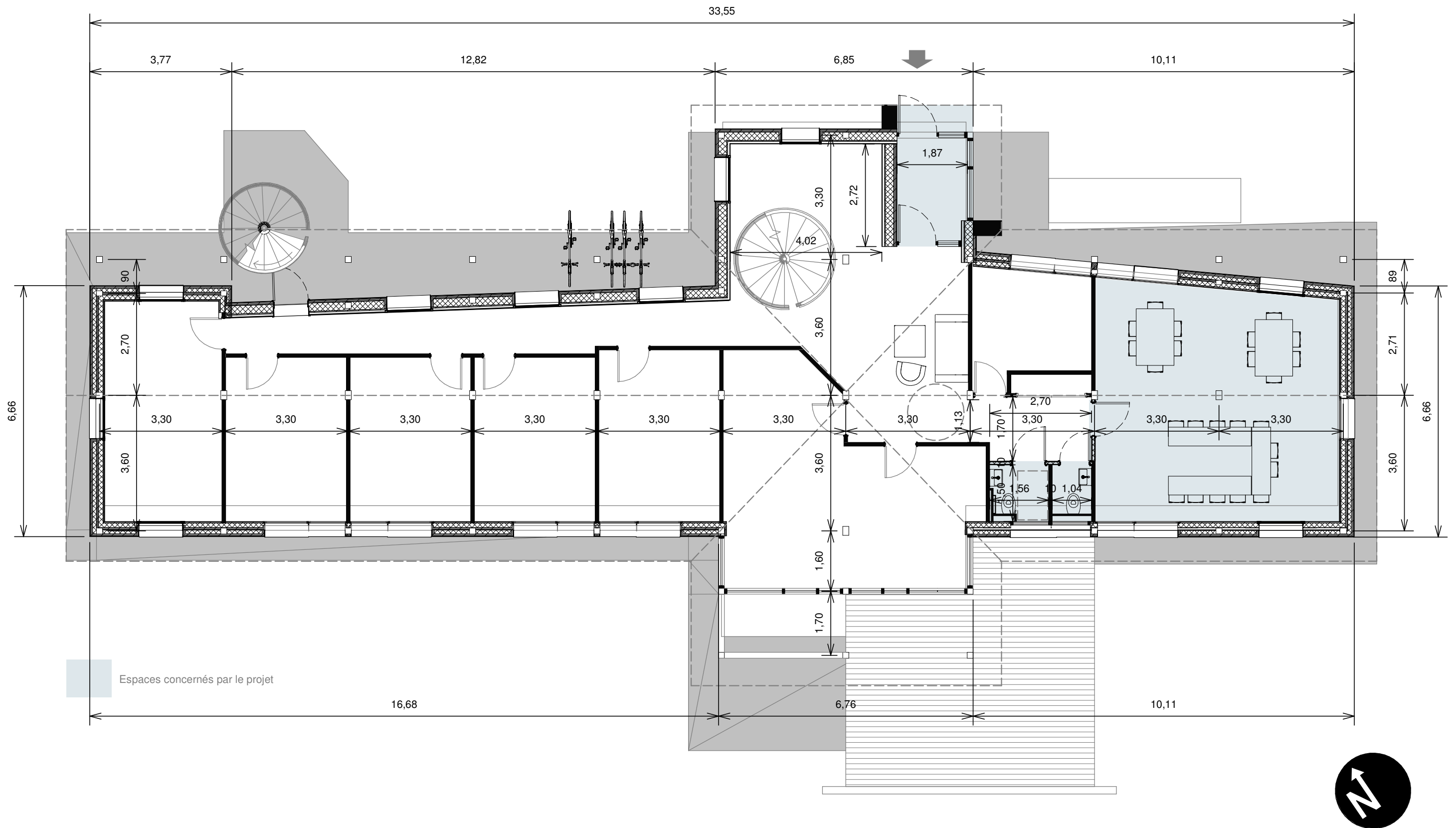

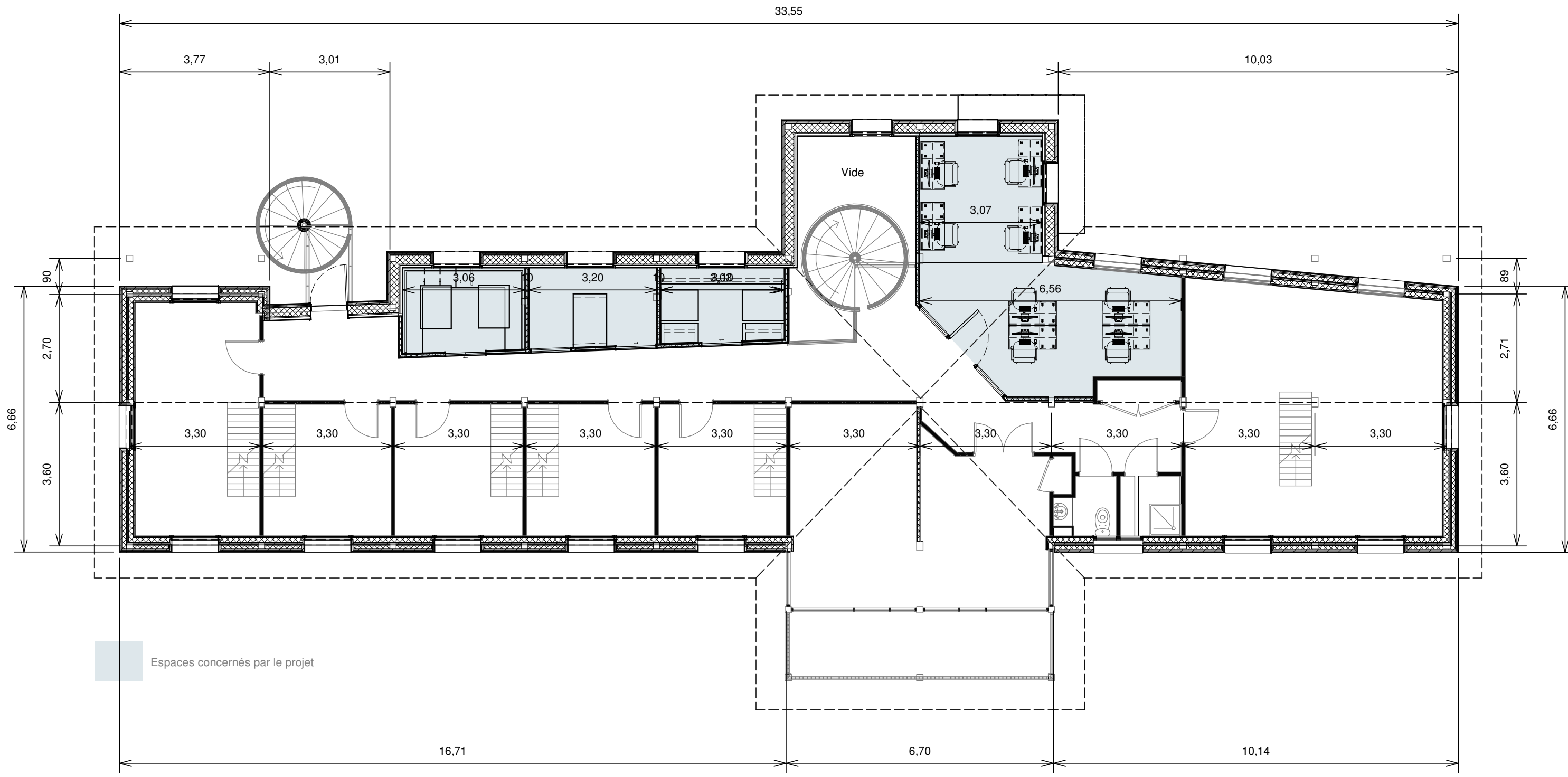

Orlane Argoud Puix / Frédéric Legrand
 272, rue du lycée polonais - 38250 Villard de Lans
 Tél : 04 76 94 13 50 - contact@oap-architecture.fr

CCMV
 TELESPEACE VERCORS
 118 Chemin des Breux
 38250 VILLARD DE LANS

10
 oap1624
 ind5
 31/08/2018

PRO 0 - Projet R+1

1 : 100

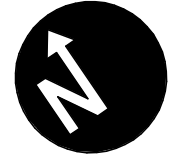

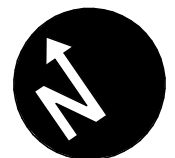
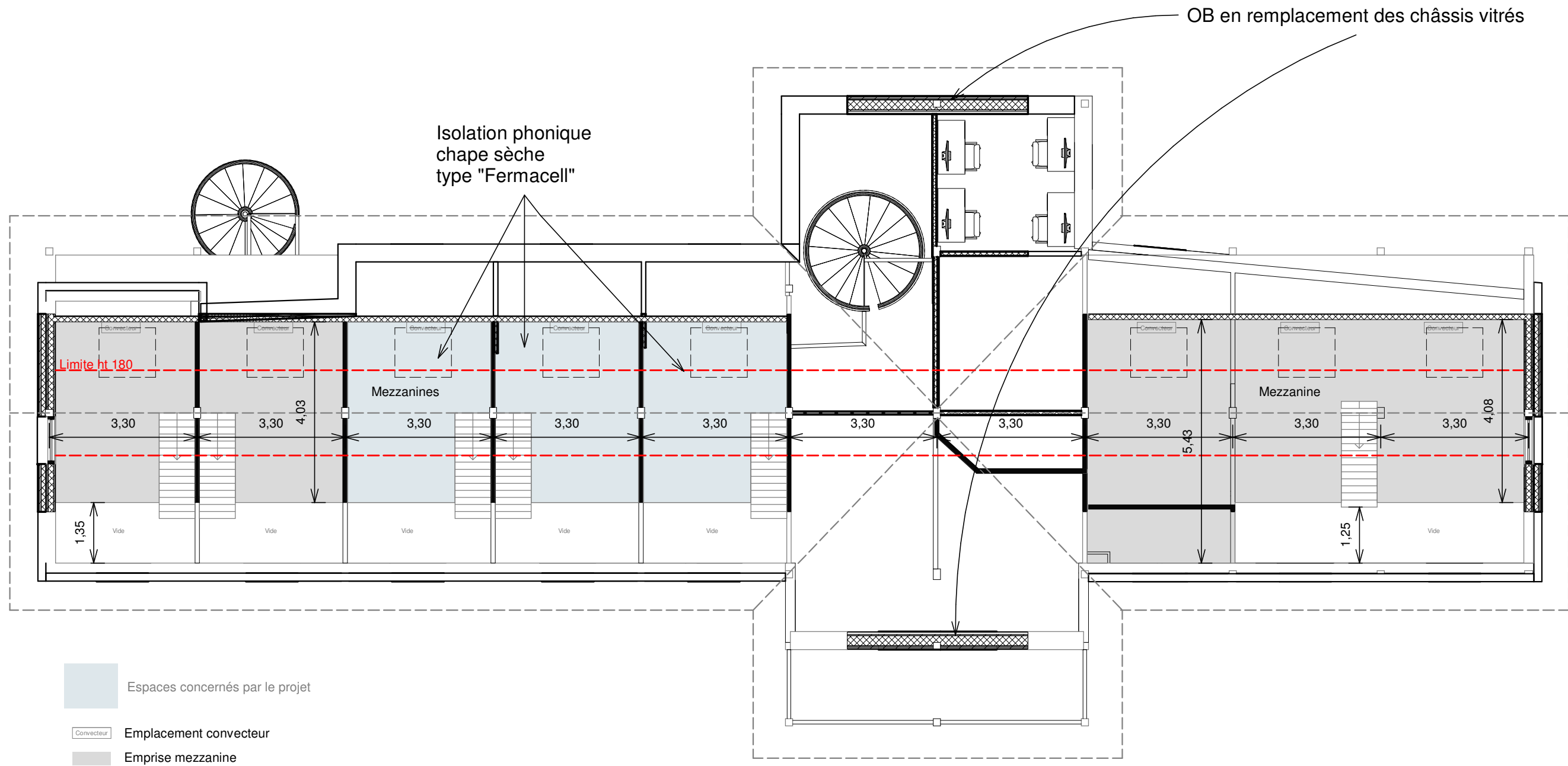

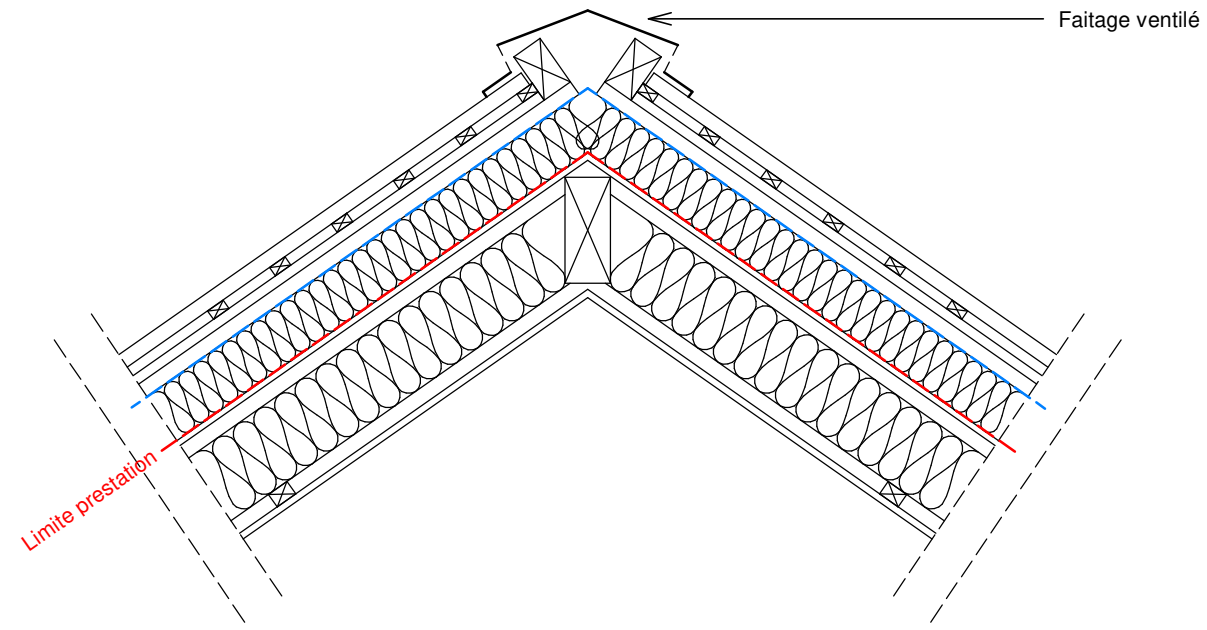

Coupe détail - Faitage

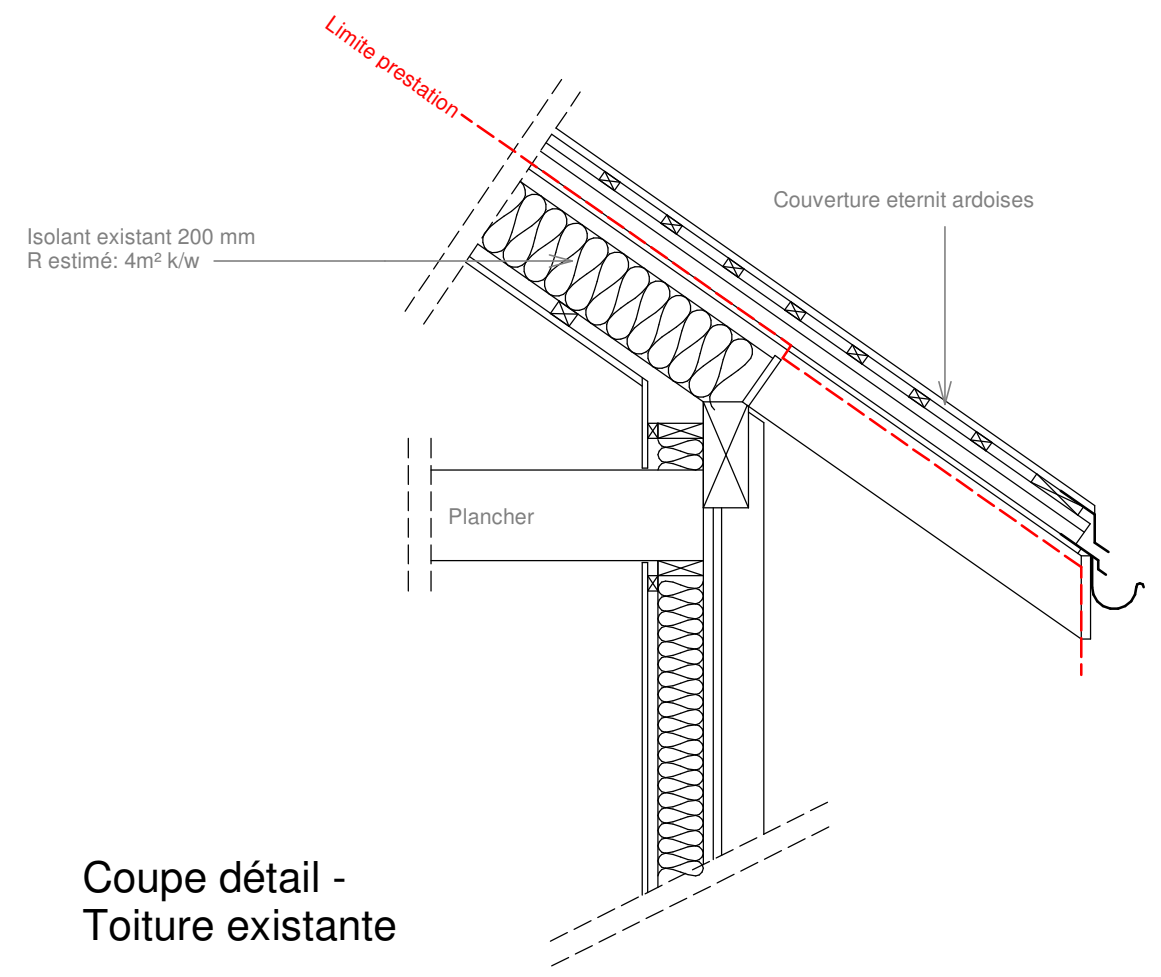

Coupe détail - Toiture existante

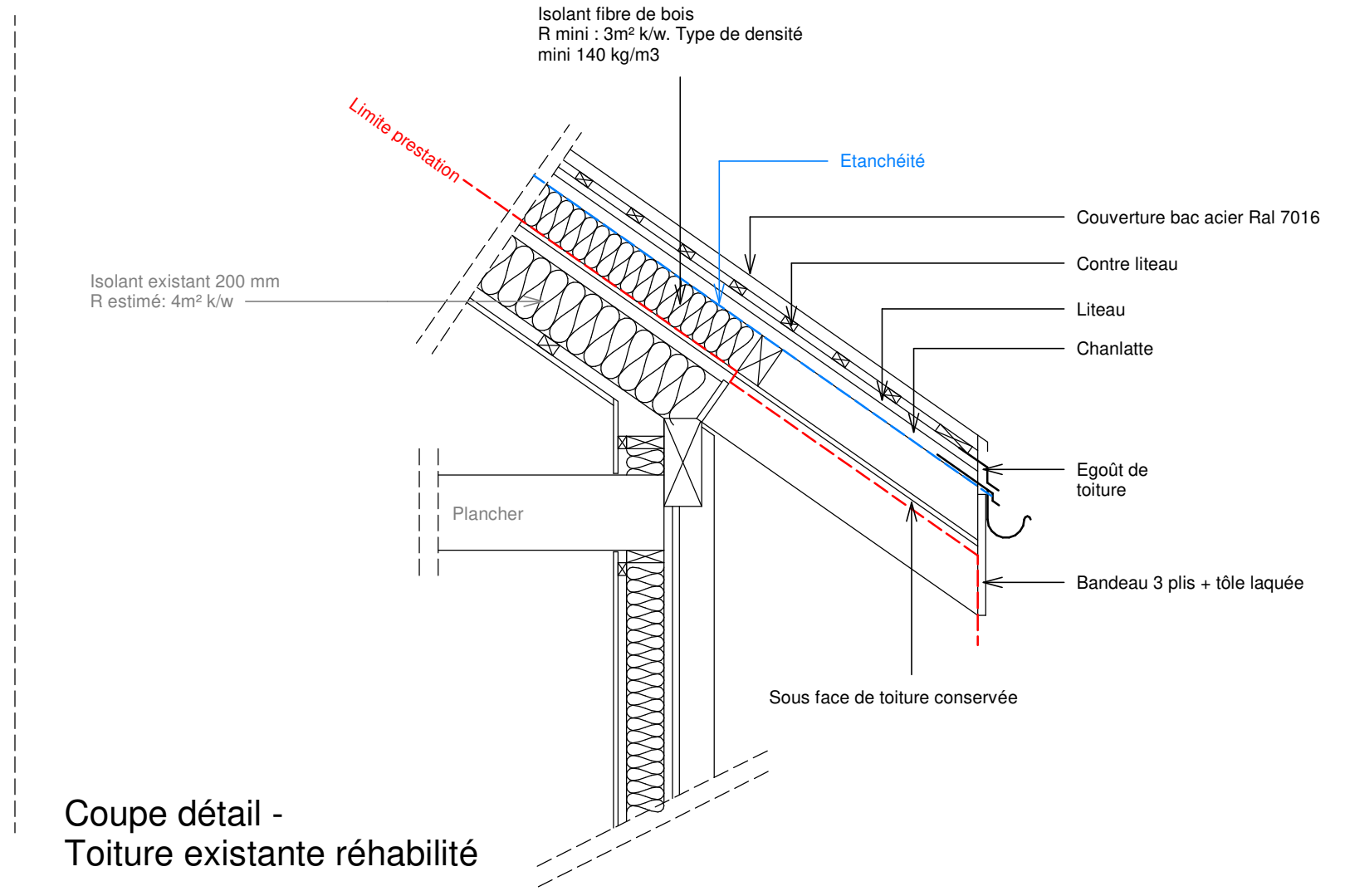

Coupe détail - Toiture existante réhabilité



Ensemble menuisé 1 : Porte
(passage 100cm) + châssis fixe
Dim totale: 186 x 225 ht

Ensemble menuisé 2 : Porte
(passage 100cm) + châssis fixe
Dim totale: 170 x 225 ht

Ensemble menuisé 3 :
2 châssis fixe
Dim totale: 219 x 225 ht

Châssis fixe 1
1,00 x 1,60 ht
all.0,80

1V.7.OB.Sur neuf
1,16 x 1,60 ht
all.0,80

1V.7.OB.Sur neuf
1,16 x 1,60 ht
all.0,80

1V.7.OB.Sur neuf
1,16 x 1,60 ht
all.0,80

1V.7.OB.Sur neuf
1,16 x 1,60 ht
all.0,80

1V.1.OB.Sur exist.
1,16 x 1,40 ht
all.0,80

Porte métal
0,93 / 2,04 ht

1V.1.OB.Sur exist.
1,16 x 1,40 ht
all.1,00

Châssis double 1 :
Sur existant
1 fixe / 1 vantail OB
213 x 140 ht
all. 1,00

1V.2.OB.Sur exist.
1,06 x 1,40 ht
all.1,00

1V.2.OB.Sur exist.
1,06 x 1,40 ht
all.1,00

1V.1.OB.Sur exist.
1,16 x 1,40 ht
all.1,00

Châssis double 1 :
Sur existant
1 fixe / 1 vantail OB
213 x 140 ht
all. 1,00

Châssis double 1 :
Sur existant
1 fixe / 1 vantail OB
213 x 140 ht
all. 1,00

1V.1.OB.Sur exist.
1,16 x 1,40 ht
all.1,00

Espaces concernés par le projet

Châssis fixe 2
Sur existant
144 x 246 ht

Châssis fixe 2
Sur existant
144 x 246 ht

Châssis double 1 :
Sur existant
1 fixe / 1 vantail OB
213 x 140 ht
all. 1,00

Ensemble menuisé WC1:
Sur existant
2 ouvrants à la française
+ condamnation
+ meneau épais au droit
de la cloison
2,12 x 1,38 ht
all. 1,06

Ensemble menuisé 4 :
Sur existant
1 porte vitrée
+ 1 châssis fixe
+ 1 châssis fixe
Dim totale : 314 x 240 ht

Ensemble menuisé 5 :
Sur existant
1 porte vitrée
+ 1 châssis fixe
+ 1 châssis fixe
Dim totale : 314 x 240 ht



Arrêts de neige

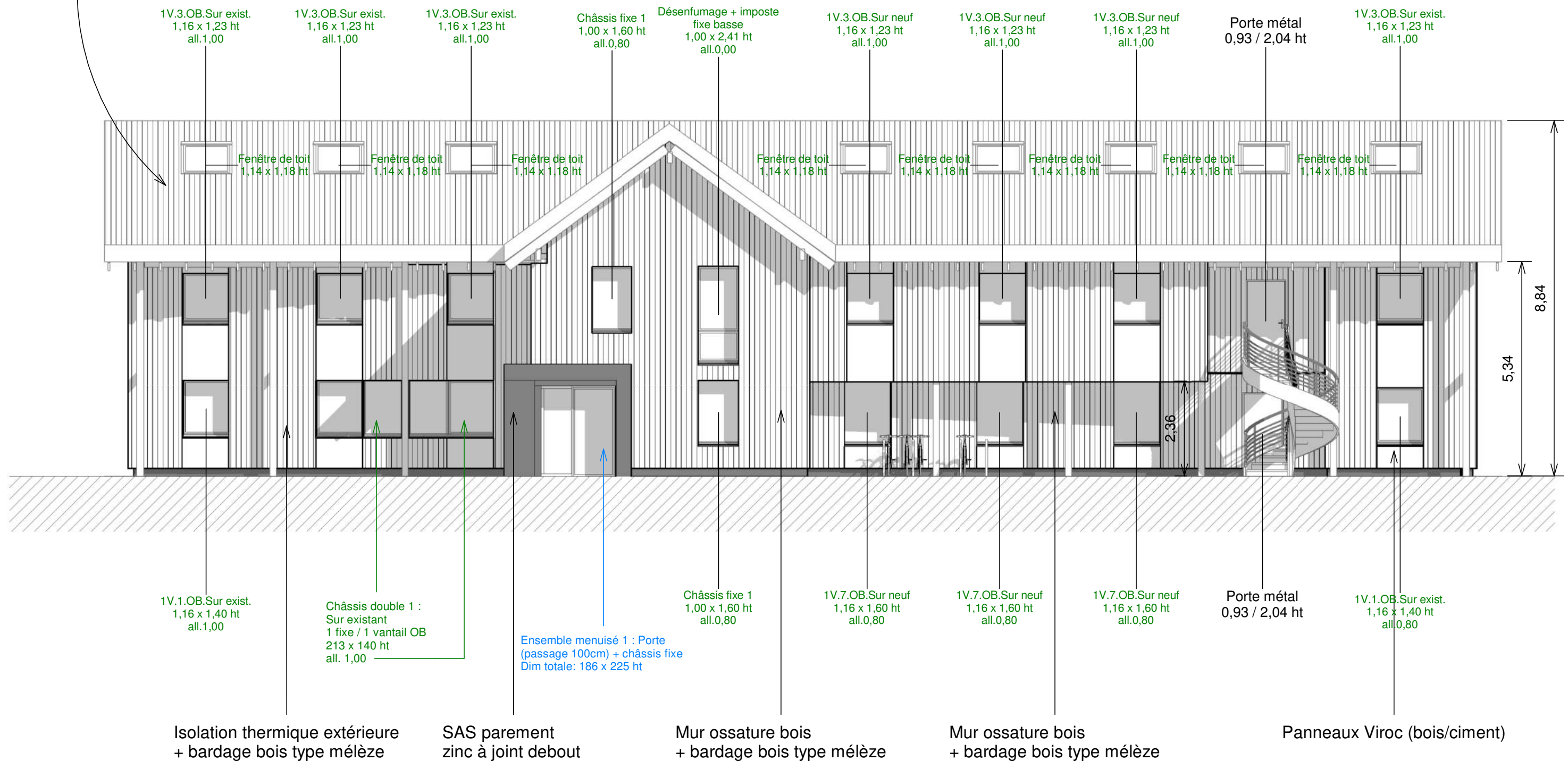

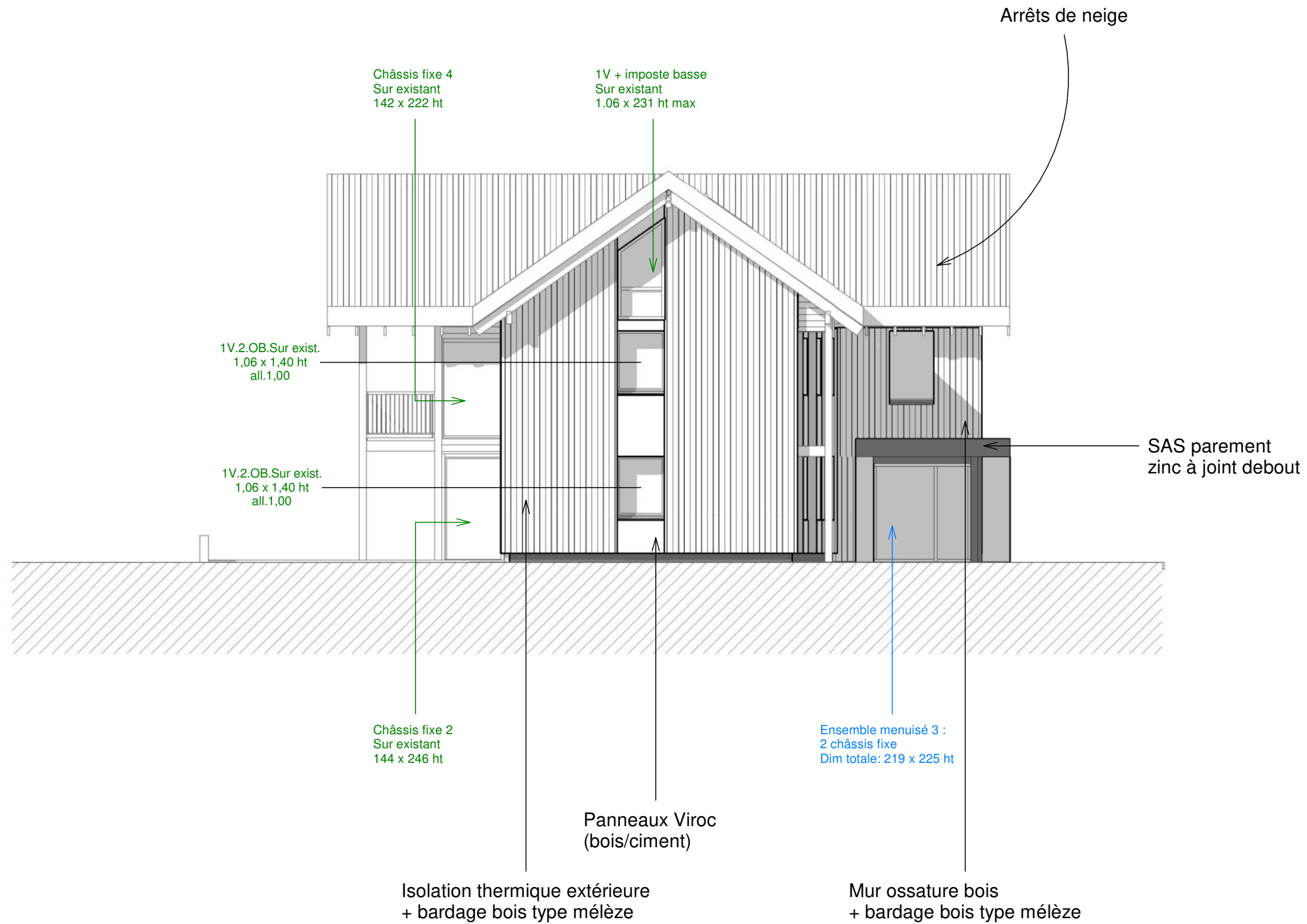

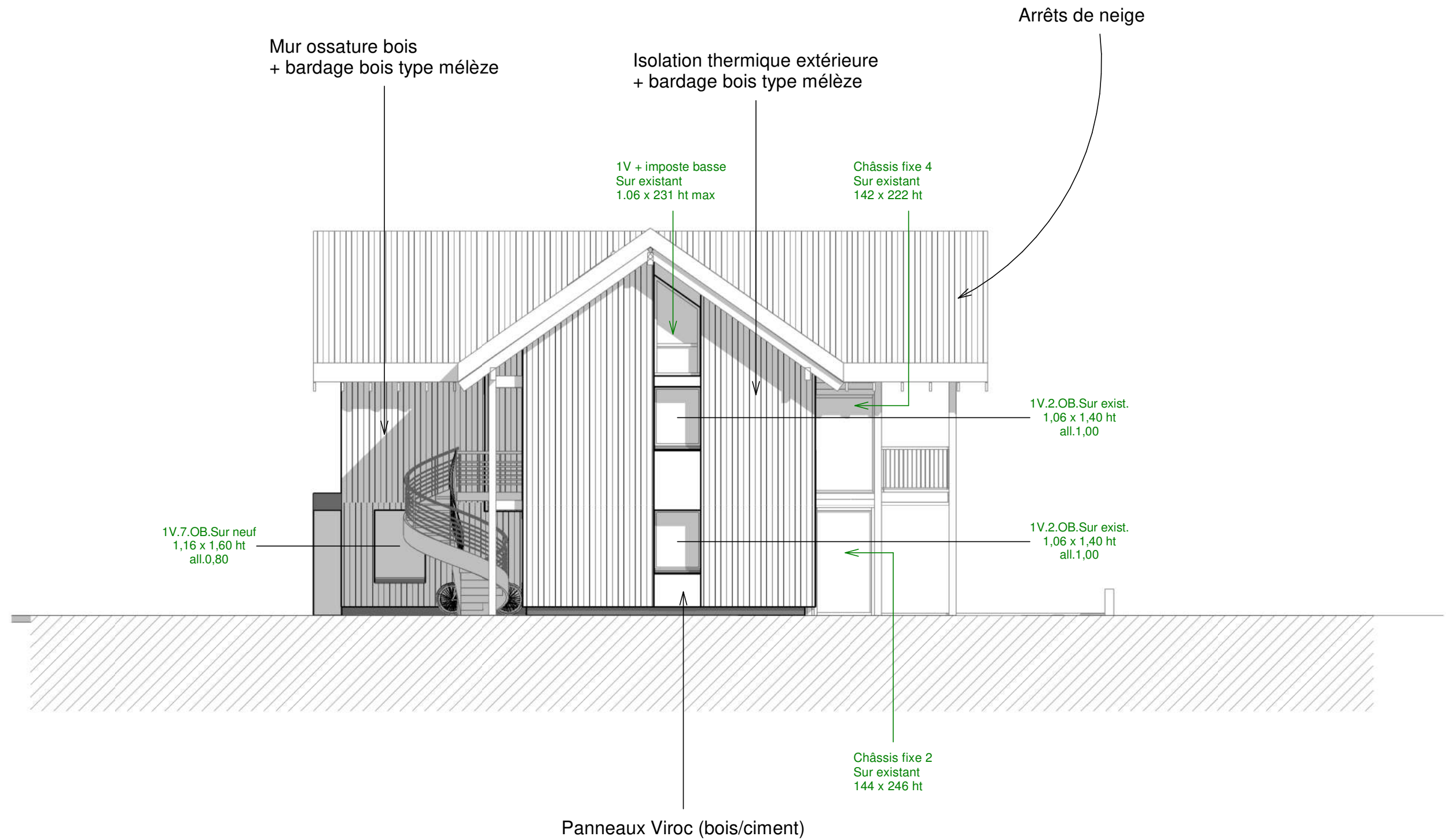

Mur ossature bois
+ bardage bois type mélèze

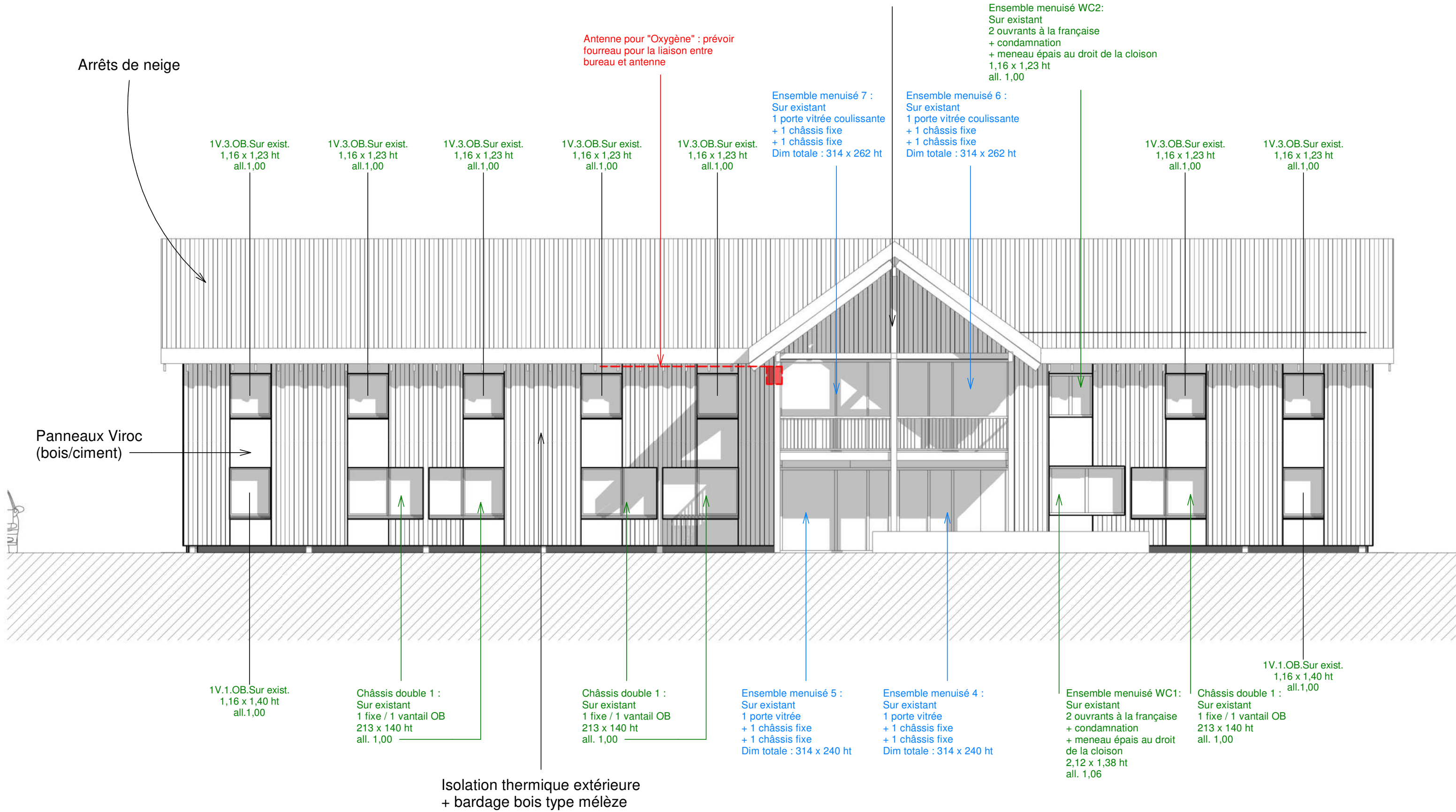

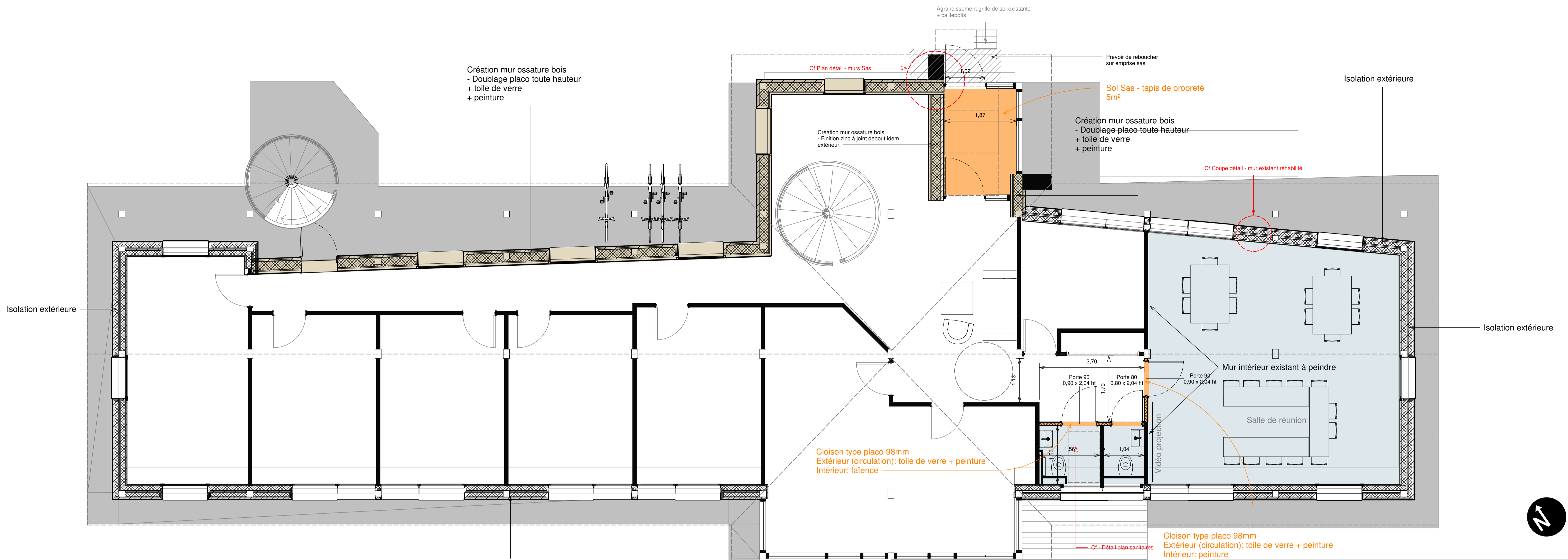

PRO - Plan RDC - Echelle 1/50ème

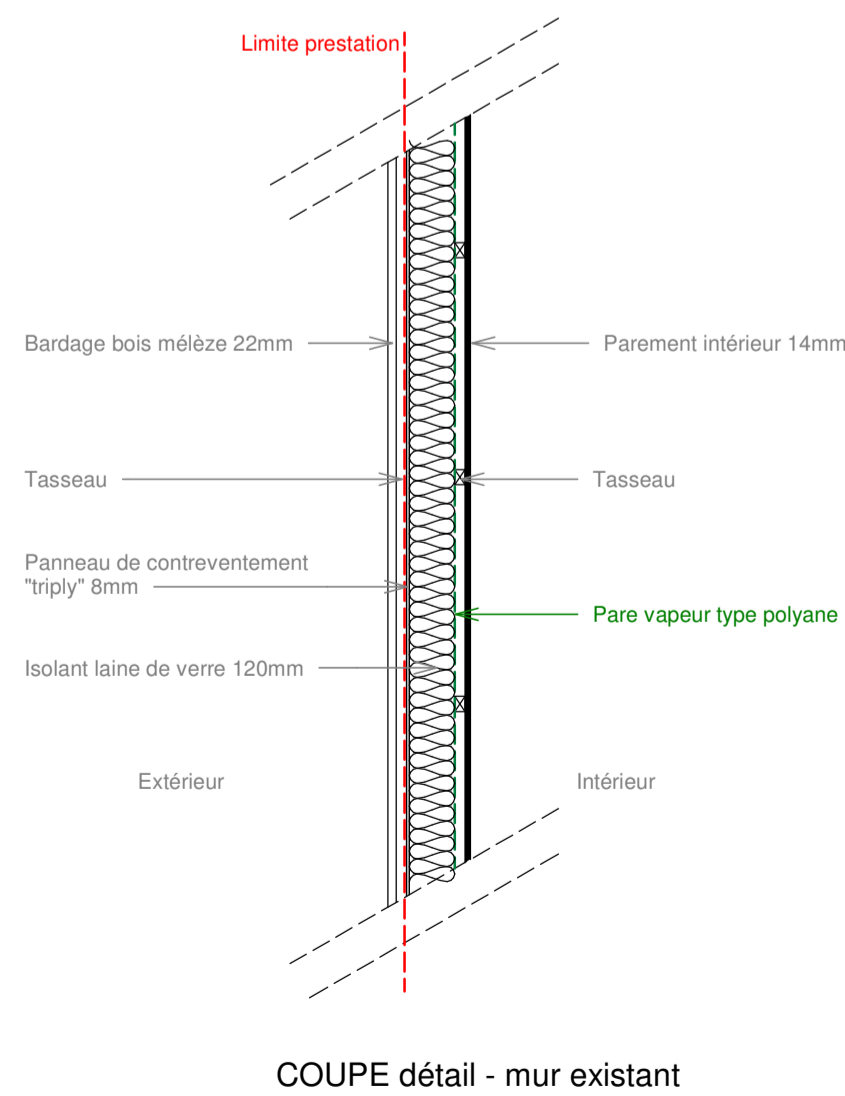

COUPE détail - mur existant

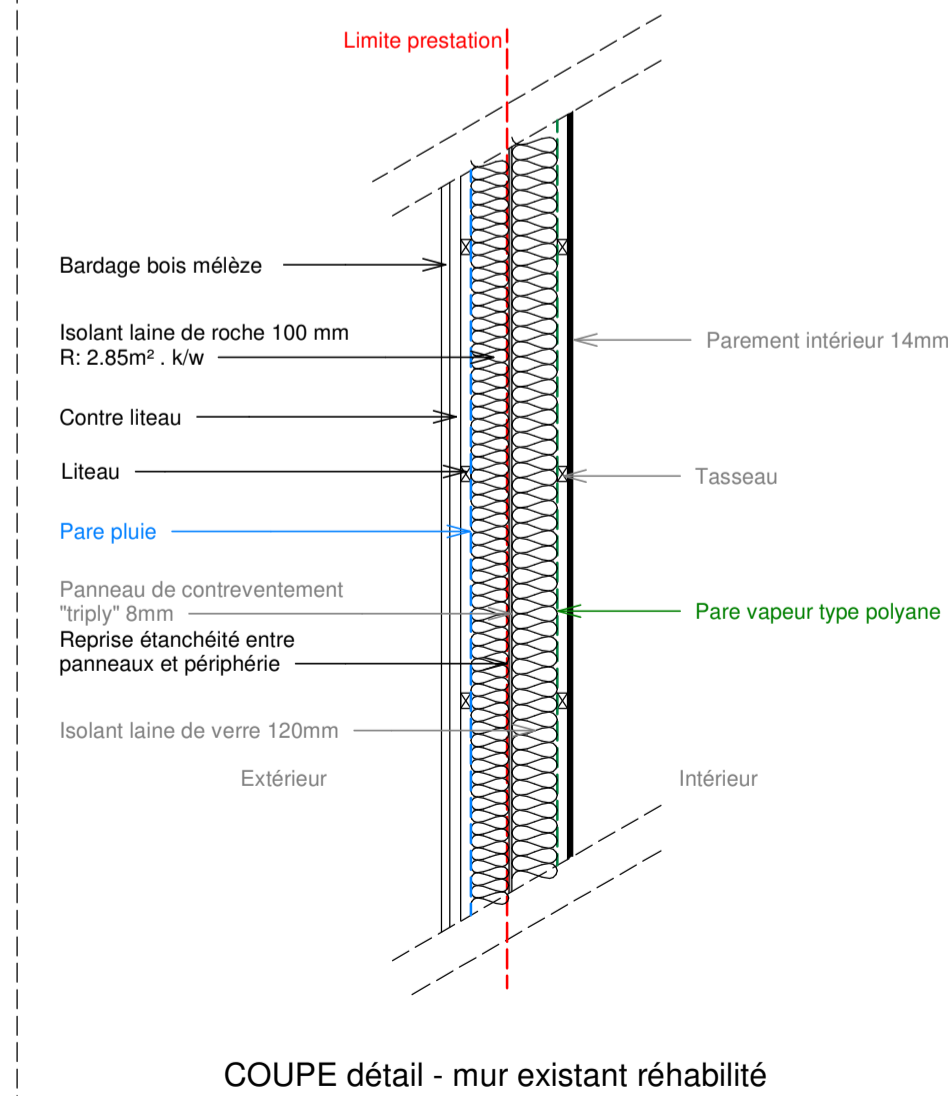

COUPE détail - mur existant réhabilité

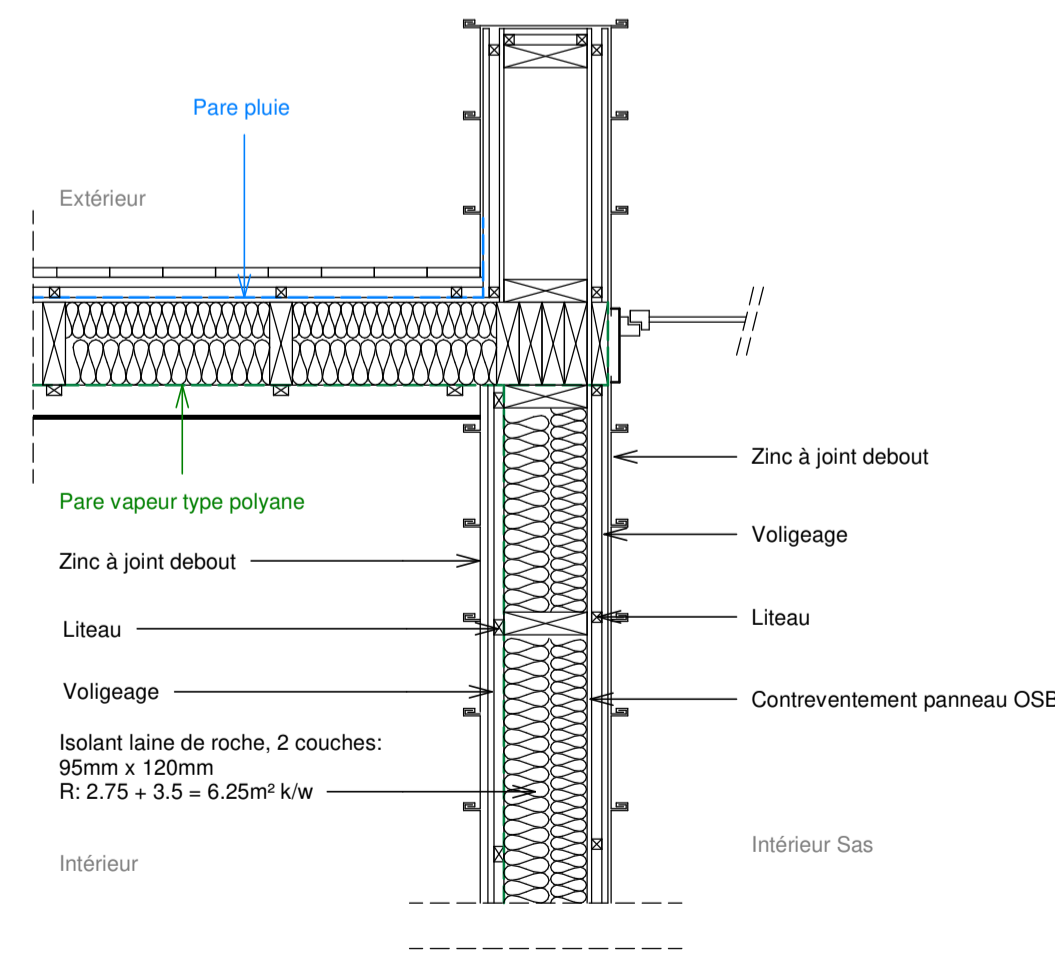

PLAN détail - murs sas

PRO - Détails murs - Echelle 1/20ème

PHASE
ESQ | APS | APD | PC | PRO | MARCHÉ EXE

Maitre d'ouvrage
CCNV
36250 VILLARD DE LANS

Olivier Augéard, Paul
Frédéric Legrand
36250 - Villard de Lans
04 76 94 13 50
oap@oap-architecte.fr



TELESPACE
118 Chemin des Breaux

Télespace

Travaux de rénovation et d'extension

PRO 04 - Men.doublage int-RDC

indice 5 | 31/08/2018

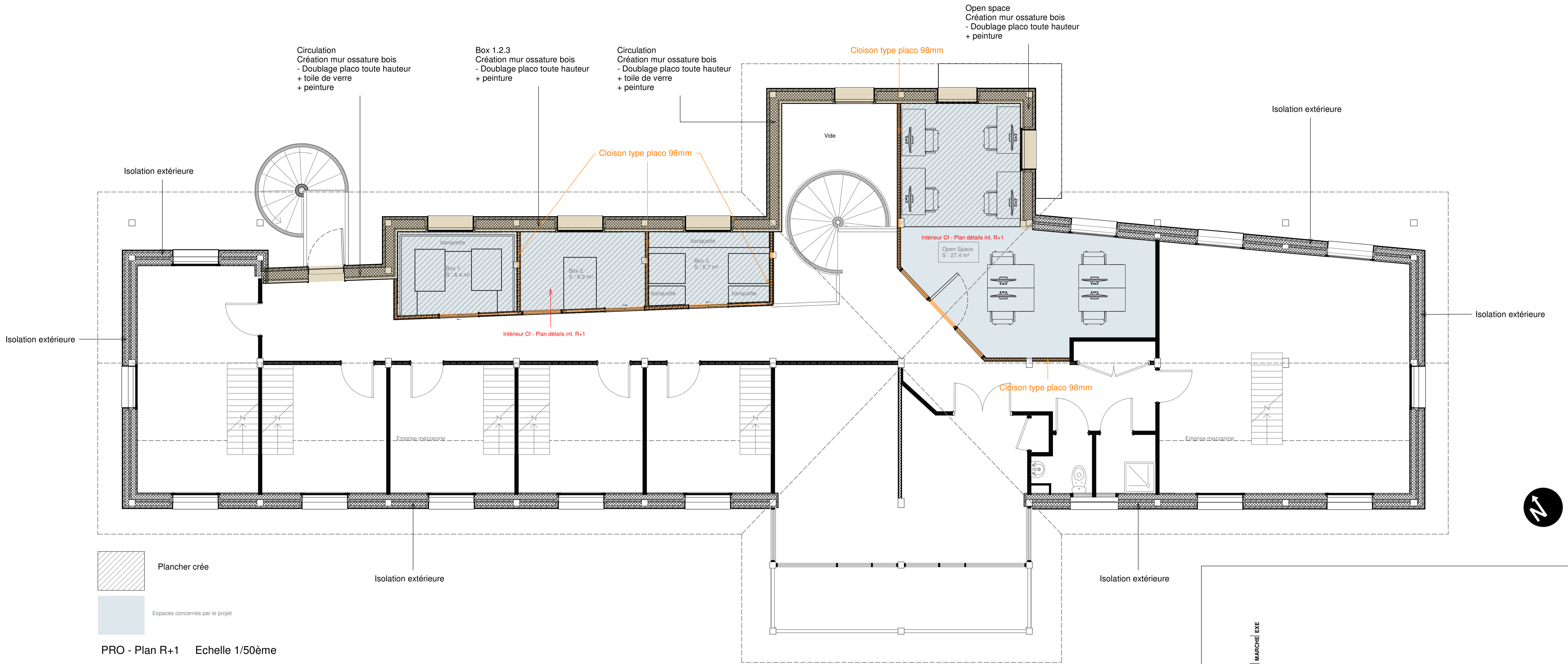

PRO - Plan R+1 Echelle 1/50ème

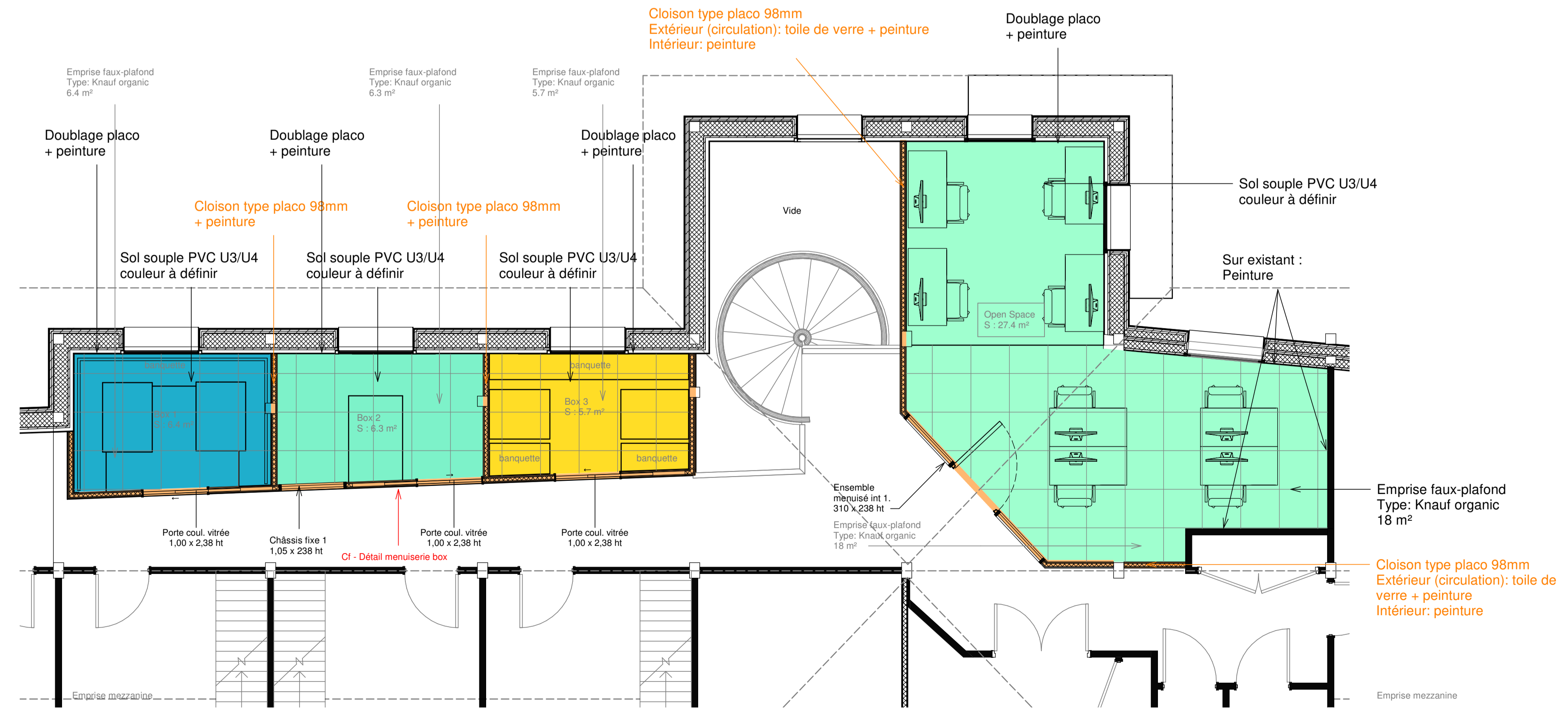

PRO - Détail Plan R+1 Echelle 1/50ème



Références: banquette

PHASE
ESQ. APS | APD | PC | PRO | MARCHÉ EXE

Maitre d'ouvrage
CCMV | CERS | BRS
36250 VILLARD DE LANS

TELESPACE
118 Chemin des Brux

Télespace

Travaux de rénovation et d'extension

PRO 04 - Men.doublage int-R+1

indice 5 | 31/08/2018

Olivier Augaud, Paul Frédéric Legendre
272, rue de l'Yvette patrimoniale
38200 - Villard de Lans
Tél : 04 78 94 13 50
oap@oap-architectures.com

oap 1624 | 1:50

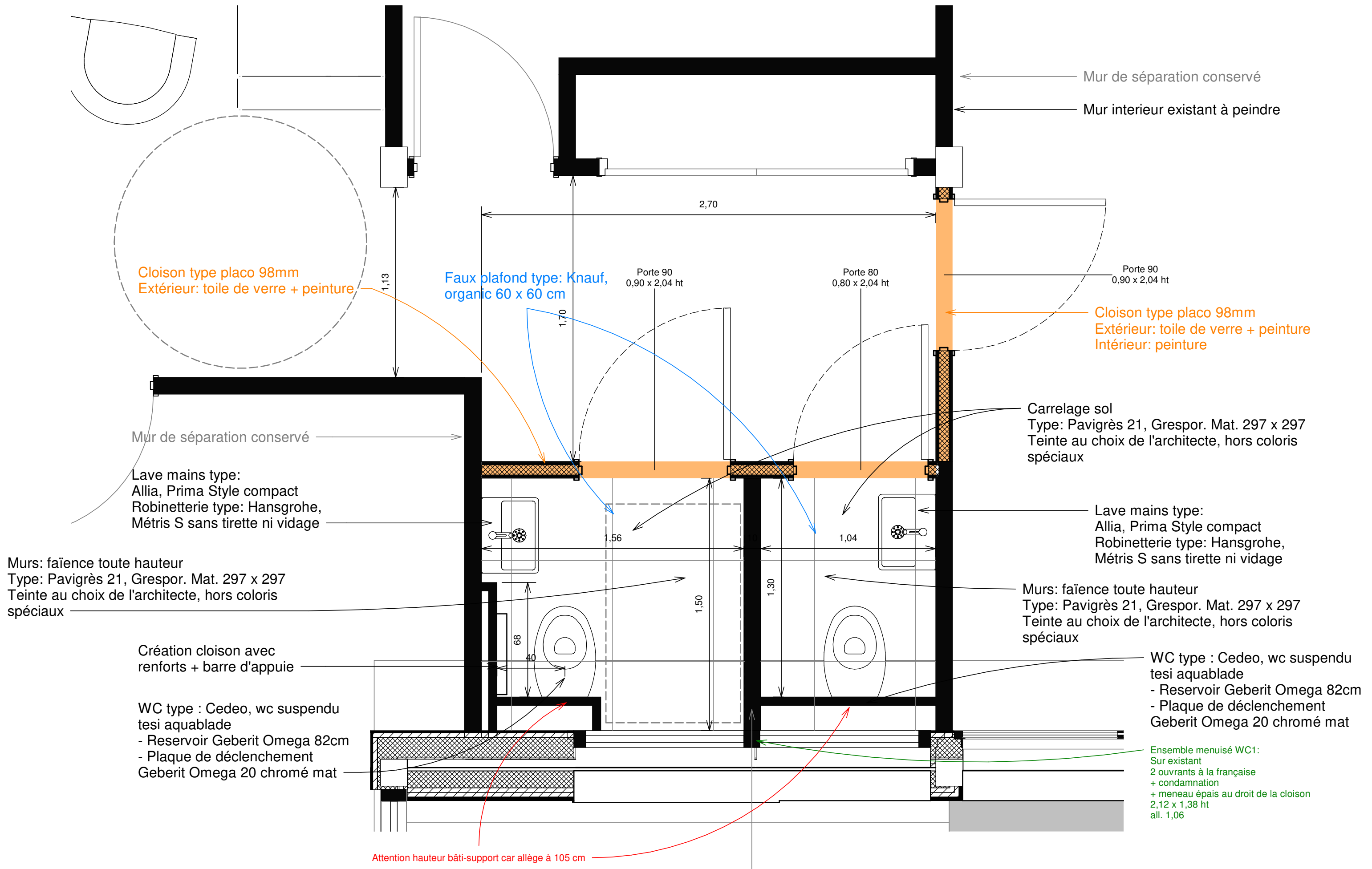

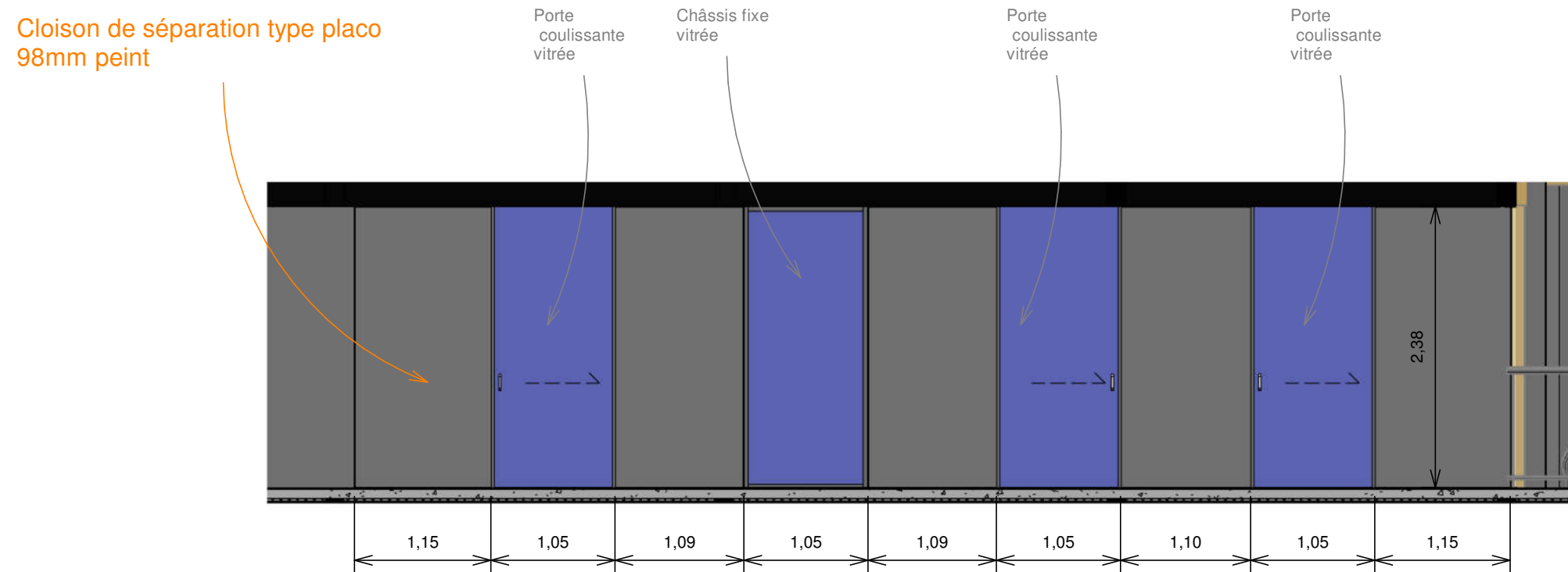
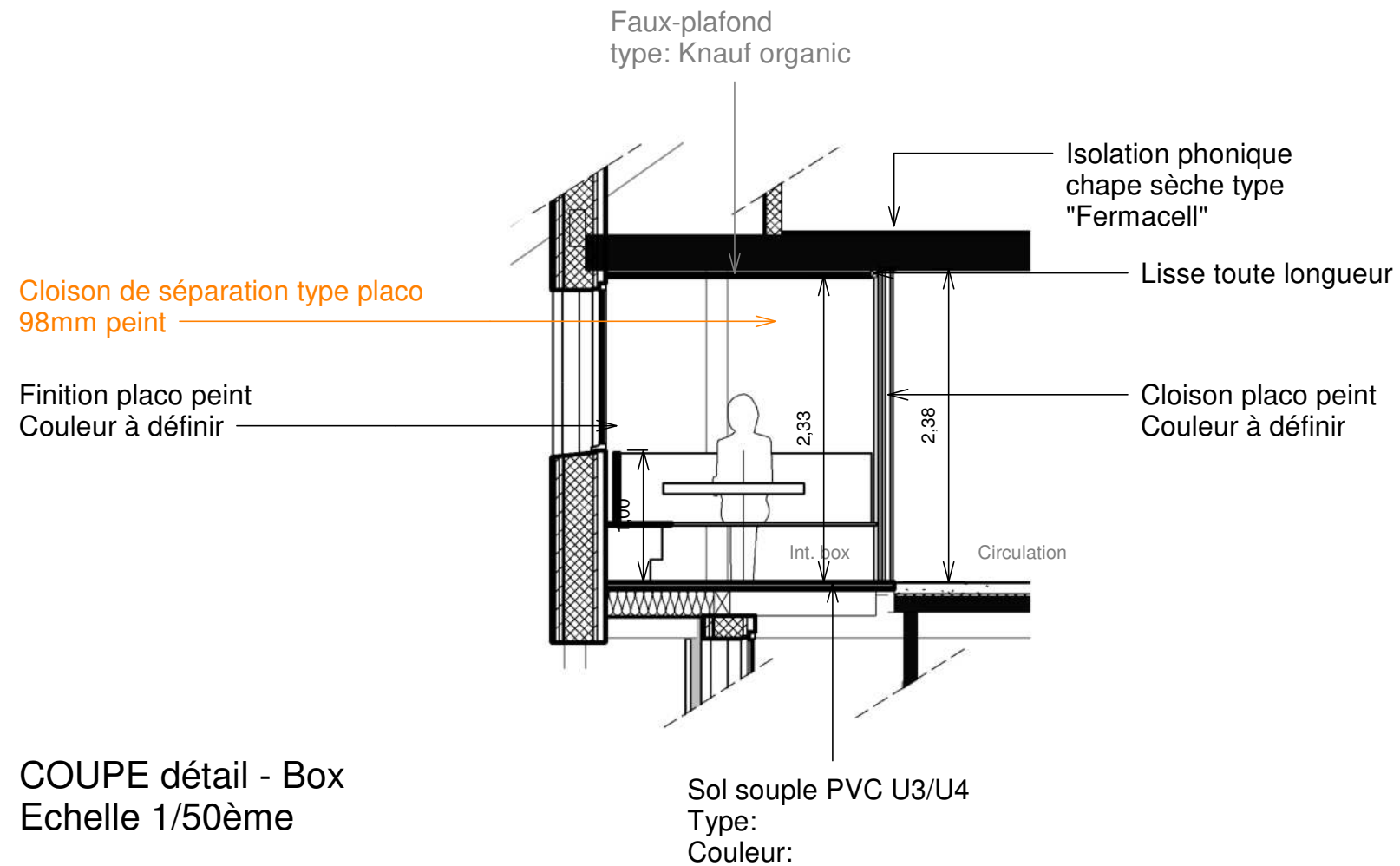

- ⊕ PC
- ⊗^{Lum.1} Point lumineux 1 : Type: SFEL, Tumo, option corps polycarbonate anti UV opale
- ⊗D Point lumineux par détection
- ⊕ Simple allumage
- ⊕ Va-et-vient
- ⊕ RJ
- ⊕ HDMI
- Pavé led 60x60 cm

Spots encastrés intérieurs
Type: SLV New tria 68 noir

Spots encastrés extérieurs
Type: SLV Patta-I rond noir mat

Attention, interrupteur existant sur une cloison à démolir

Hauteur prises: plafond
- 2 PC
- 1 RJ
- 1 HDMI

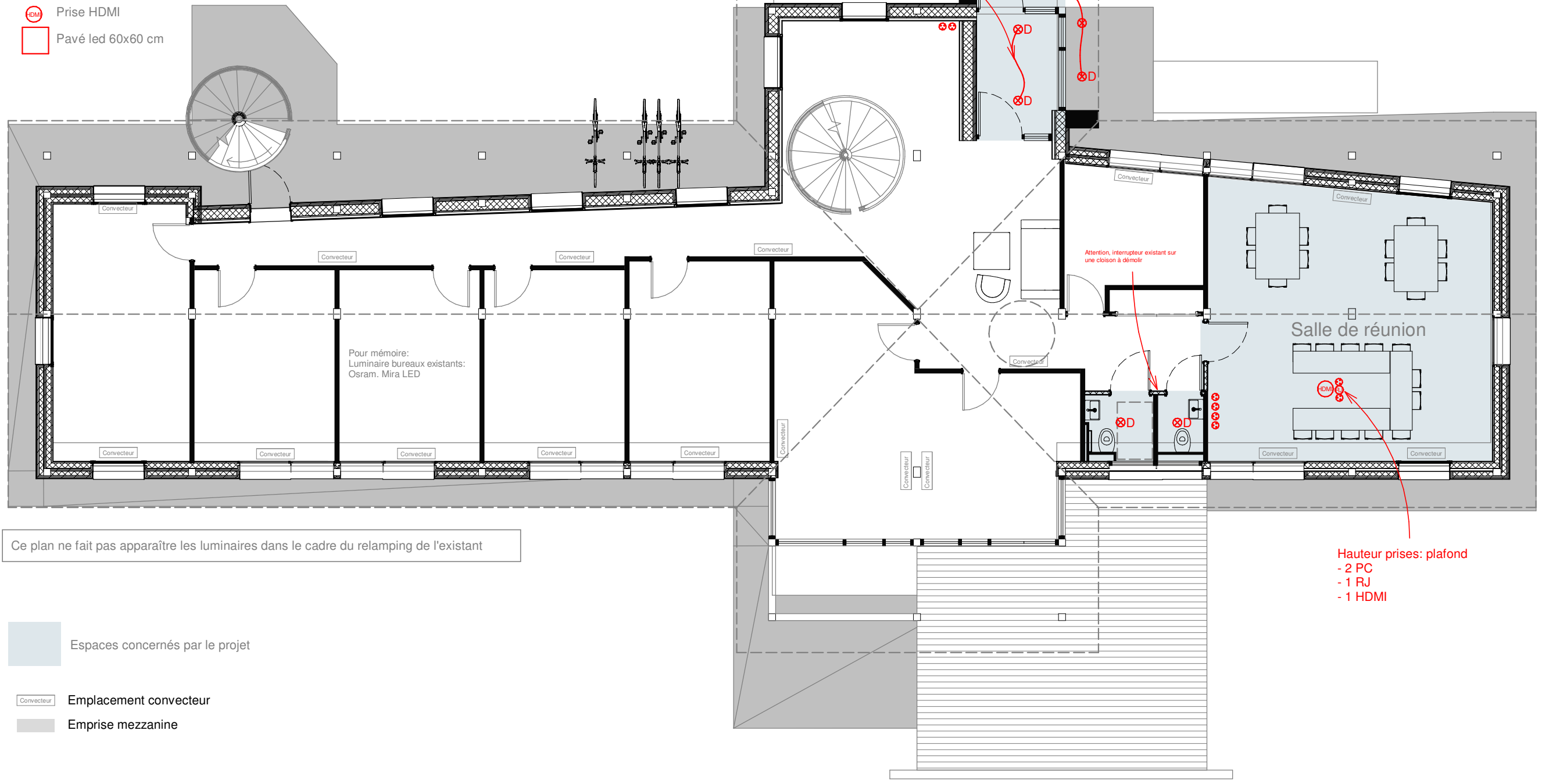

Ce plan ne fait pas apparaître les luminaires dans le cadre du relamping de l'existant

- Espaces concernés par le projet
- Convecteur Emplacement convecteur
- Emprise mezzanine

