

## BATIMENT DE LOGEMENTS PLANS GENERAUX

L01 - PLAN DU REZ-DE-CHAUSSEE	1/50°
L02 - PLAN DU 1ER ETAGE	1/50°
L03 - PLAN DU 2EME ETAGE	1/50°
L04 - PLAN DU 3EME ETAGE	1/50°
L05 - PLAN DE TOITURE	1/50°
L06 - COUPE TRANSVERSALE L1	1/50°
L07 - COUPE TRANSVERSALE L2	1/50°
L08 - COUPE TRANSVERSALE L3	1/50°
L09 - COUPE LONGITUDINALE L4	1/50°
L10 - COUPE LONGITUDINALE L5	1/50°
L11 - COUPE LONGITUDINALE L6	1/50°
L12 - COUPE LONGITUDINALE L7	1/50°
L13 - FACADE NORD	1/50°
L14 - FACADE SUD	1/50°
L15 - FACADE OUEST	1/50°
L16 - FACADE EST	1/50°

La Ferme du Rail - 2bis, rue de l'Ourcq Paris 19ème

PLANS GENERAUX LOGEMENTS

### Maitrise d'ouvrage :

**Réhabail**  
24/26, rue des Prairies  
75020 Paris

**AMO agriculture urbaine**  
Jardin de Jade  
Philippe PEIGER  
philippepeiger@orange.fr  
T / 06 72 08 45 30

**Bureau de Contrôle**  
BTP consultants  
Chimère DIOP  
chimere.diop@btp-consultants.fr  
T / 06 08 06 88 81

**SPS**  
Thierry DESPAGNE  
despagnearchitecte@hotmail.com  
T / 06 08 93 77 24

### Maitrise d'oeuvre :

**Architecte Mandataire**  
Clara SIMAY  
contact@clarasimay.com  
T / 06 61 82 28 27

**Architecte**  
Link  
Julia TURPIN  
juliaturpin@free.fr  
T / 06 20 52 30 60

**Paysagiste - Ingénieur**  
Mélanie DREVET  
melanie-drevet@ruedurepos.com  
T / 06 20 47 12 68

**BET TCE**  
Scoping  
Julien VIRGILI  
j.virgili@scoping.fr  
T / 07 78 84 85 51

**BET Thermique**  
Pouget consultants  
Rodrigue LECLECH  
rodrigue.leclech@pouget-consultants.fr  
T / 06 19 94 86 89

**BET Paille + Etanchéité à l'air**  
Toerana Habitat  
Frédéric COUSIN  
fred@eco-construction.net  
T / 06 18 76 34 13

**BET acoustique**  
Gamba  
Jules PAILLOUX  
jules.pailoux@acoustique-gamba.fr  
T / 06 11 43 00 25

**AMO et OPC**  
Albert et Compagnie  
Marc SERIEIS  
marc.chez.albert@gmail.com  
T / 06 88 96 15 35

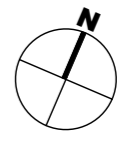
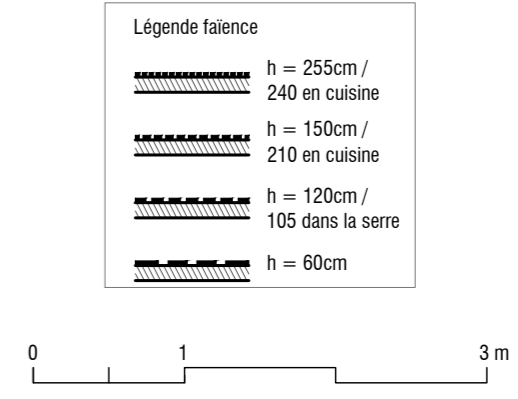
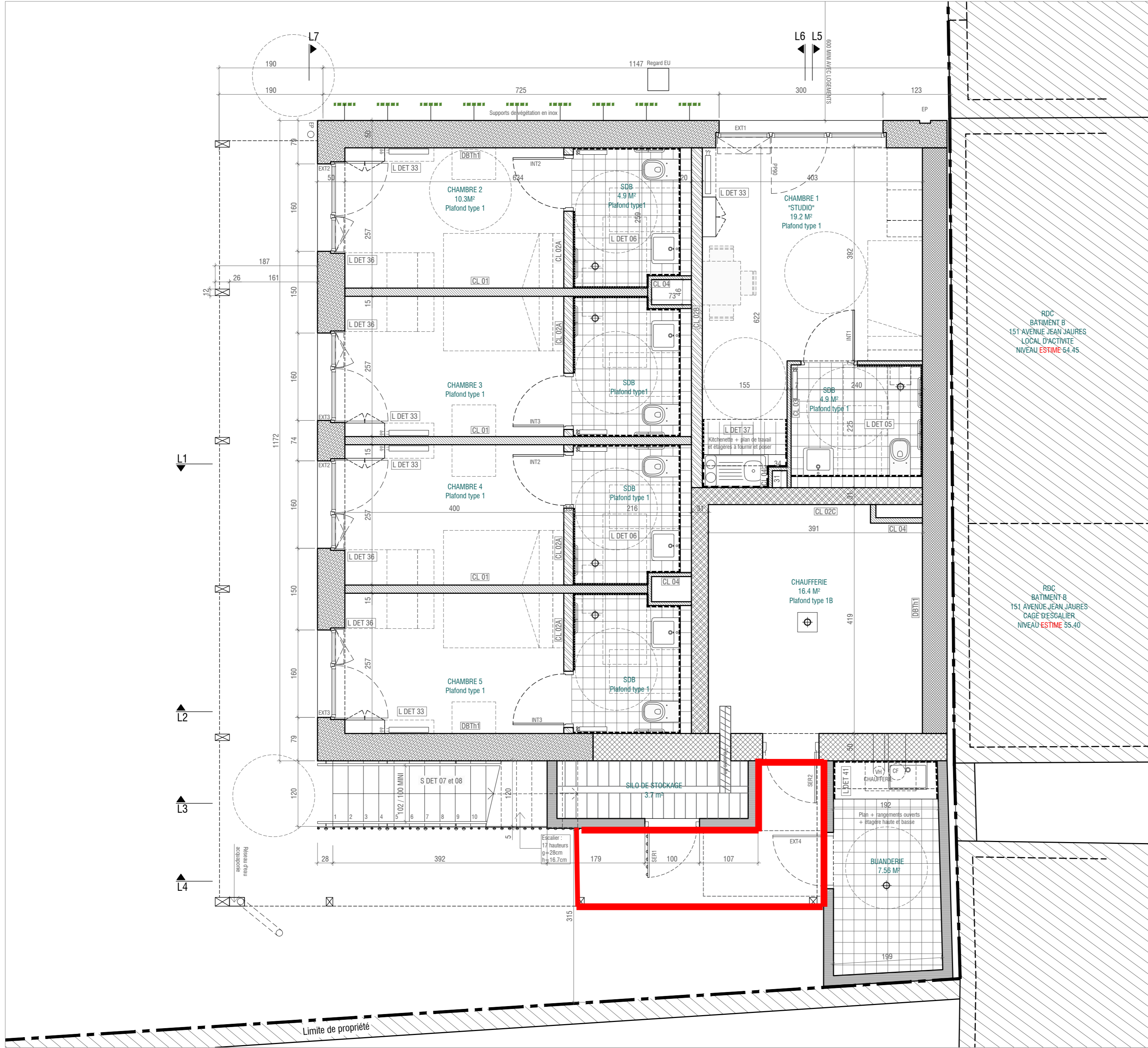

**La Ferme du Rail - 2bis, rue de l'Ourcq Paris 19ème**

<b>Maitrise d'ouvrage :</b> Rèhabill 24/26, rue des Prairies 75020 Paris	<b>AMO agriculture urbaine</b> Jardin de Jade Philippe PEIGER philippepeiger@orange.fr T / 06 72 08 45 30	<b>Bureau de Contrôle</b> BTP consultants Chimère D'OP chimere.dop@btp-consultants.fr T / 06 08 06 88 81	<b>SPS</b> Thierry DESPAGNE despagnearchitecte@hotmail.com T / 06 08 93 77 24	<b>Maitrise d'oeuvre :</b> <b>Architecte Mandataire</b> Clara SIMAY contact@clarasimay.com T / 06 61 82 28 27	<b>Architecte</b> Link Julia TURPIN juliaturpin@free.fr T / 06 20 52 30 60	<b>Paysagiste - Ingénieur</b> Mélanie DREVET melanie-drevet@nueurepos.com T / 06 20 47 12 68	<b>BET TCE</b> Scoping Julien VIRGILI j.virgili@scoping.fr T / 07 78 84 85 51	<b>BET Thermique</b> Pouget consultants Rodrigue LECLECH rodrigue.leclech@pouget-consultants.fr T / 06 19 94 86 89	<b>BET acoustique</b> Gariba Julies PAILLOUX jules.pailloux@acoustique-gariba.fr T / 06 11 43 00 25	<b>BET acoustique</b> Gariba Julies PAILLOUX jules.pailloux@acoustique-gariba.fr T / 06 11 43 00 25	<b>AMO et OPC</b> Albert et Compagnie Marc SERRES marc.chezalbert@gmail.com T / 06 88 96 15 35
---	---	--	--	---	--	---	---	--	---	---	--

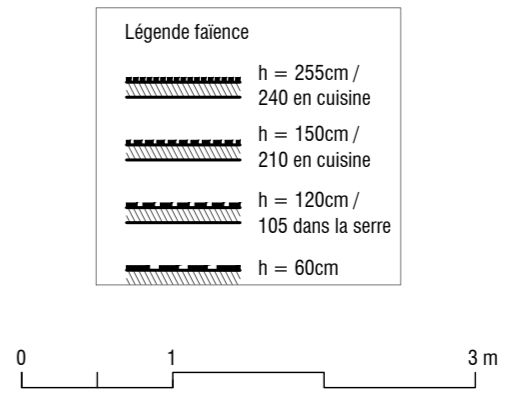
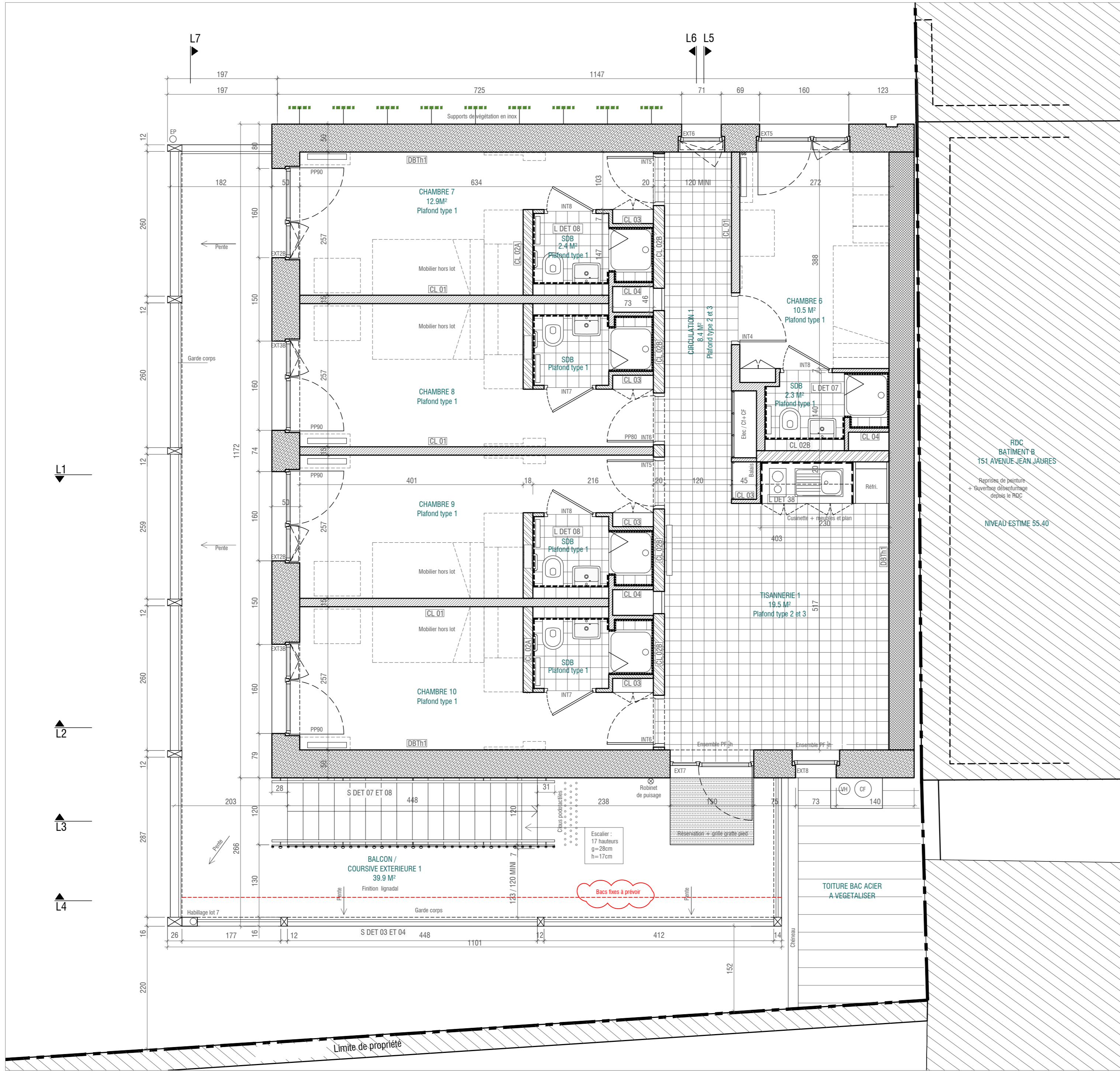

**La Ferme du Rail - 2bis, rue de l'Ourcq Paris 19ème**

L02

<b>Maitrise d'ouvrage :</b> Rénahill 24/26, rue des Prairies 75020 Paris	<b>AMO agriculture urbaine</b> Jardin de Jade Philippe PEIGER philippepeiger@orange.fr T / 06 72 08 45 30	<b>Bureau de Contrôle</b> BTP consultants Chimère DOP chimere.dop@btp-consultants.fr T / 06 08 06 88 81	<b>SPS</b> Thierry DESPAGNE despagnearchitecte@hotmail.com T / 06 08 93 77 24	<b>Maitrise d'oeuvre :</b> <b>Architecte Mandataire</b> Clara SIMAY contact@clarasimay.com T / 06 61 82 28 27	<b>Architecte</b> Link Julia TURPIN juliaturpin@free.fr T / 06 20 52 30 60	<b>Paysagiste - Ingénieur</b> Mélanie DREVET melanie-drevet@meurepos.com T / 06 20 47 12 68	<b>BET TCE</b> Scoping Julien VIRGILI j.virgili@scoping.fr T / 07 78 84 85 51	<b>BET Thermique</b> Pouget consultants Rodrigue LECLECH rodrique.leclech@pouget-consultants.fr T / 06 19 94 86 89	<b>BET Paille + Encastré à l'air</b> Torana Habitat Frédéric COUSIN fred@tor-construction.net T / 06 11 43 00 25	<b>BET acoustique</b> Gariba Julies PAILLOUX jules.pailloux@acoustique-gamba.fr T / 06 88 96 15 35	<b>AMO et OPC</b> Albert et Compagnie Marc SERRES marc.chezalbert@gmail.com T / 06 88 96 15 35
---	---	---	--	---	--	--	---	--	--	--	--

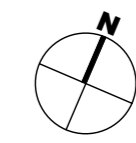
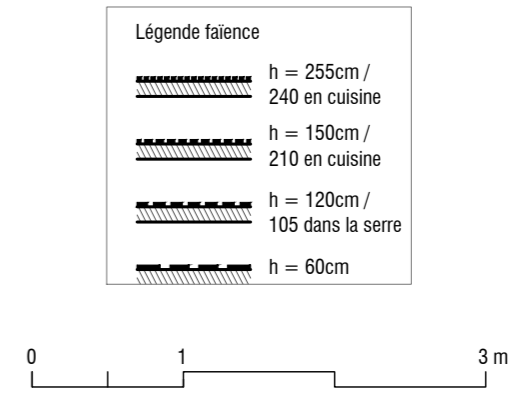
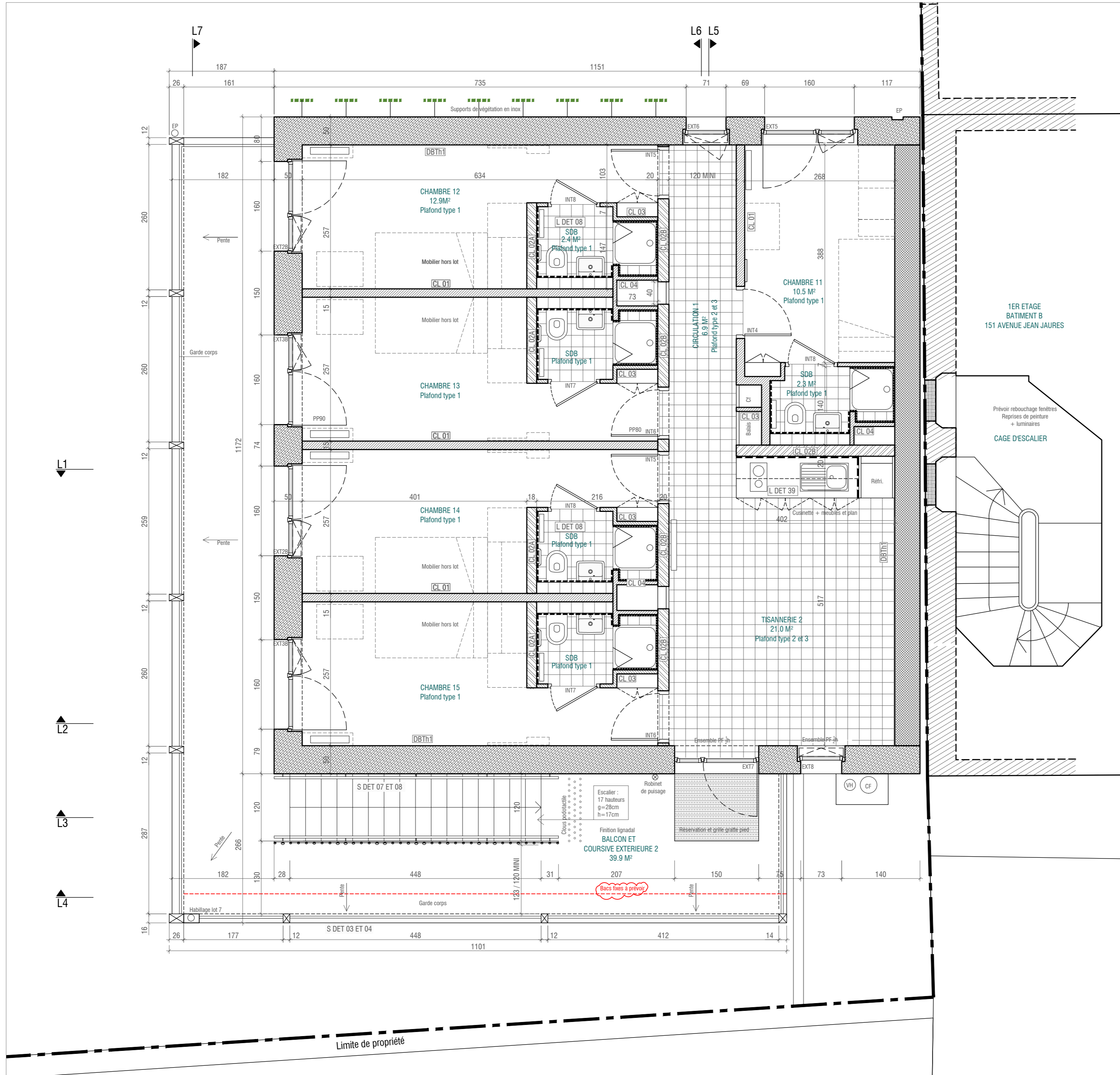

La Ferme du Rail - 2bis, rue de l'Ourcq Paris 19ème

L03

<b>Maitrise d'ouvrage :</b> Rénahill 24/26, rue des Prairies 75020 Paris	<b>Bureau de Contrôle</b> BTP consultants Chimère DOP chimere.dop@btp-consultants.fr T / 06 72 08 45 30	<b>SPS</b> Thierry DESPAGNE despagnearchitecte@hotmail.com T / 06 08 06 88 81	<b>Maitrise d'oeuvre :</b> <b>Architecte Mandataire</b> Clara SIMAY contact@clarasimay.com T / 06 61 82 28 27	<b>Architecte</b> Link Julia TURPIN juliaturpin@free.fr T / 06 20 52 30 60	<b>Paysagiste - Ingénieur</b> Mélanie DREVET melanie-drevet@nueurepos.com T / 06 20 47 12 68	<b>BET TCE</b> Scoping Julien VIRGILI j.virgili@scoping.fr T / 07 78 84 85 51	<b>BET Thermique</b> Pouget consultants Rodrigue LECLICH rodrique.leclich@pouget-consultants.fr T / 06 19 94 86 89	<b>BET Plâtrier + Etanchéité à l'air</b> Toerana Habitat Frédéric COUSIN fred@to-construction.net T / 06 18 76 34 13	<b>BET acoustique</b> Gariba Julies PAILLOUX jules.pailloux@acoustique-gariba.fr T / 06 11 43 00 25	<b>AMO et OPC</b> Albert et Compagnie Marc SERRES marc.cherzabier@gmail.com T / 06 88 96 15 35
---	---	--	---	--	---	---	--	--	---	--

BATIMENT DE LOGEMENTS PLAN DU 2EME ETAGE

MARCHE

09 NOVEMBRE 2017

IND 1

1/50'

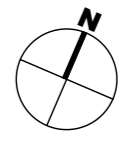
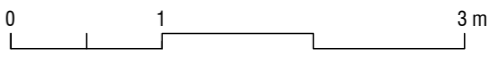
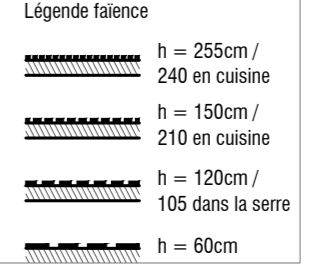
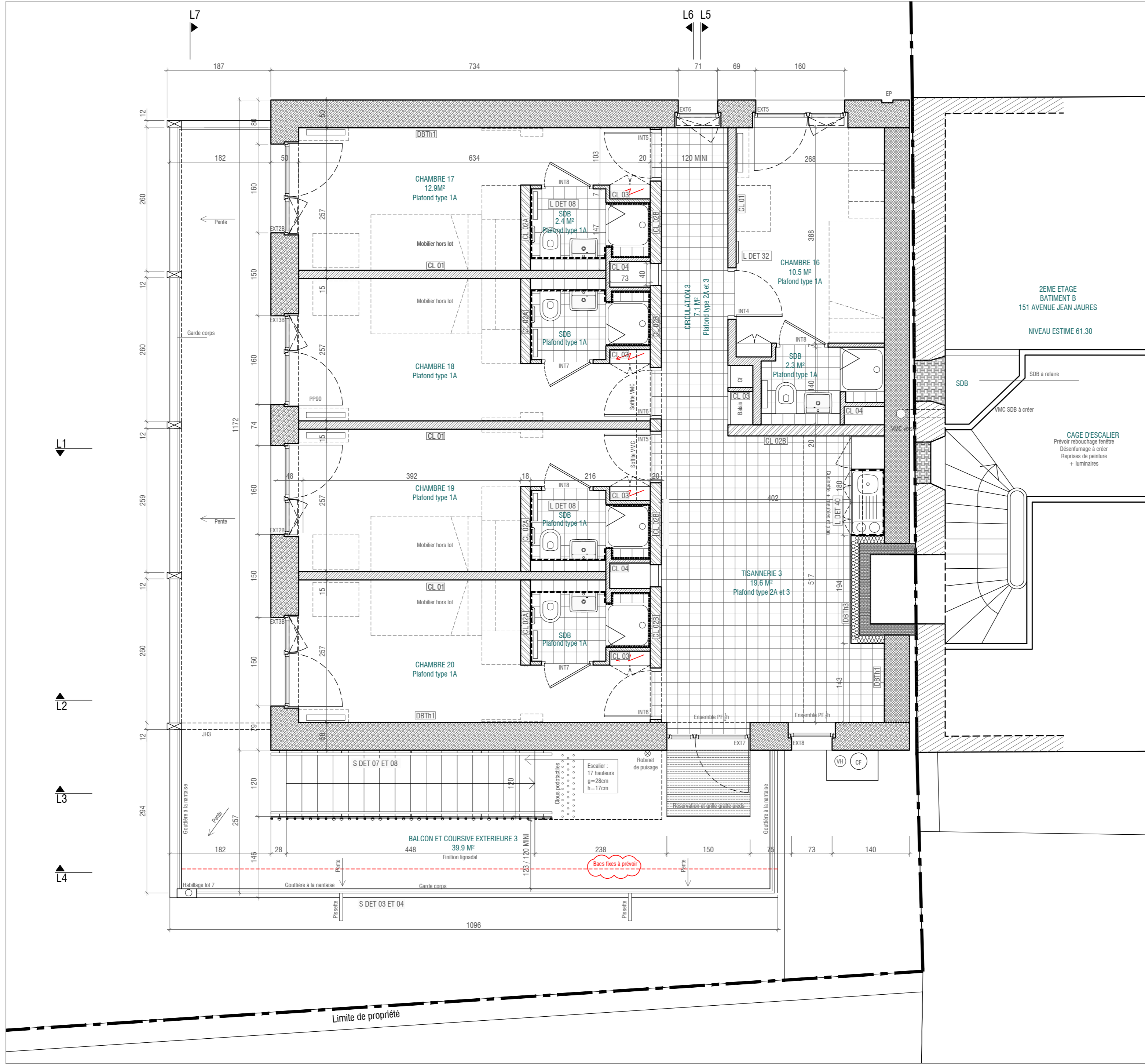

**La Ferme du Rail - 2bis, rue de l'Ourcq Paris 19ème**

<b>Maitrise d'ouvrage :</b> Rénahail 24/26, rue des Prairies 75020 Paris	<b>Bureau de Contrôle</b> BTP consultants Chimère DOP chimere.dop@btp-consultants.fr T / 06 08 06 88 81	<b>SPS</b> Thierry DESPAGNE despagnearchitecte@hotmail.com T / 06 08 93 77 24	<b>Maitrise d'oeuvre :</b> <b>Architecte Mandataire</b> Clara SIMAY contact@clarasimay.com T / 06 61 82 28 27	<b>Architecte</b> Link Julia TURPIN juliaturpin@free.fr T / 06 20 52 30 60	<b>Paysagiste - Ingénieur</b> Mélanie DREVET melanie-drevet@nueurepos.com T / 06 20 47 12 68	<b>BET TCE</b> Scoping Julien VIRGILI j.virgili@scoping.fr T / 07 78 84 85 51	<b>BET Thermique</b> Pouget consultants Rodrigue LECLECH rodrique.leclech@pouget-consultants.fr T / 06 19 94 86 89	<b>BET Paille + Encastré à l'air</b> Torana Habitat Frédéric COUSIN fred@toro-construction.net T / 06 18 76 34 13	<b>BET acoustique</b> Gamba Jules PALLLOUX jules.palloux@acoustique-gamba.fr T / 06 11 43 00 25	<b>AMO et OPC</b> Albert et Compagnie Marc SERRES marc.cherzabier@gmail.com T / 06 88 96 15 35
---	---	--	---	--	---	---	--	---	---	--

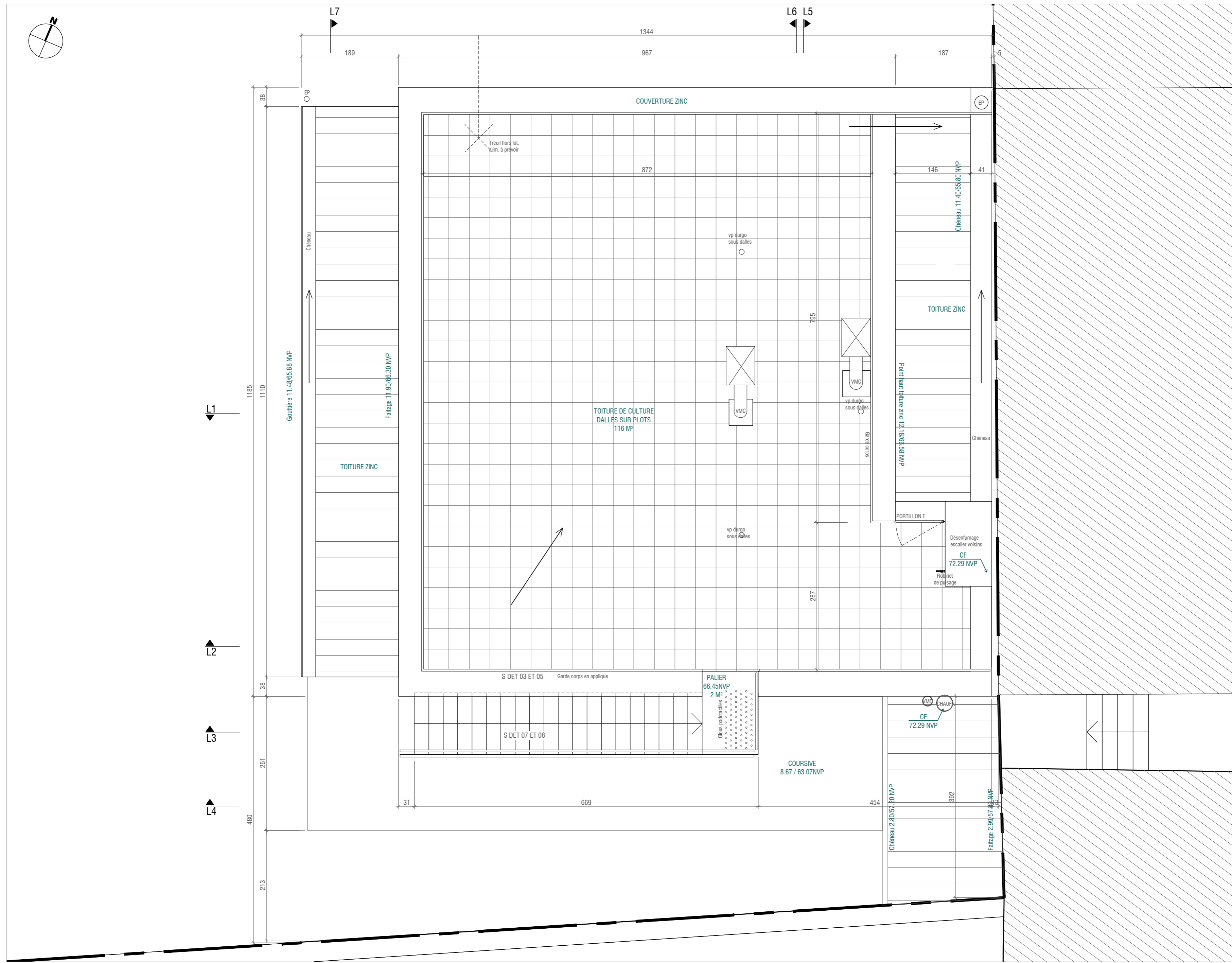
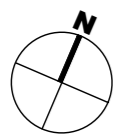

**La Ferme du Rail - 2bis, rue de l'Ourcq Paris 19ème**

**Maitrise d'ouvrage :**  
**Réhabili**  
**24/26, rue des Prairies**  
**75020 Paris**

**AMO agriculture urbaine**  
 Jardin de Jade  
 Philippe FEIGER  
 philippefeiger@orange.fr  
 T / 06 72 08 45 30

**Bureau de Contrôle**  
 BTP consultants  
 Chimère D'OP  
 chimere.dop@btp-consultants.fr  
 T / 06 08 06 88 81

**SFS**  
 Thierry DESPAGNE  
 despagnearchitecte@hotmail.com  
 T / 06 08 93 77 24

**Maitrise d'oeuvre :**  
**Architecte Mandataire**  
 Clara SIMAY  
 contact@clarasimay.com  
 T / 06 61 82 28 27

**Architecte**  
 Link  
 Julia TURPIN  
 juliaturpin@lee.fr  
 T / 06 20 52 30 60

**Payagiste - Ingénieur**  
 Mélanie DREVET  
 melanie-drevet@nueturepos.com  
 T / 05 20 47 12 68

**BET TCE**  
 Scoping  
 Julien VIRGLI  
 j.virgil@scoping.fr  
 T / 07 78 84 85 51

**BET Thermique**  
 Pouget consultants  
 Rodrigue LECLECH  
 rodrigue.leclech@pouget-consultants.fr  
 T / 06 19 94 86 89

**BET Paille + Etanchéité à l'air**  
 Toerana Habitat  
 Frédéric COUSIN  
 fred@co-construction.net  
 T / 06 18 76 34 13

**BET acoustique**  
 Gamba  
 Jules PAILLOUX  
 jules.pailloux@acoustique-gamba.fr  
 T / 06 11 43 00 25

**AMO et OPC**  
 Albert et Compagnie  
 Marc SERRES  
 marc.cher.albert@gmail.com  
 T / 06 88 96 15 35

BATIMENT DE LOGEMENTS

IND 1

MARCHÉ

1/50°

09 NOVEMBRE 2017

0 1 3 m

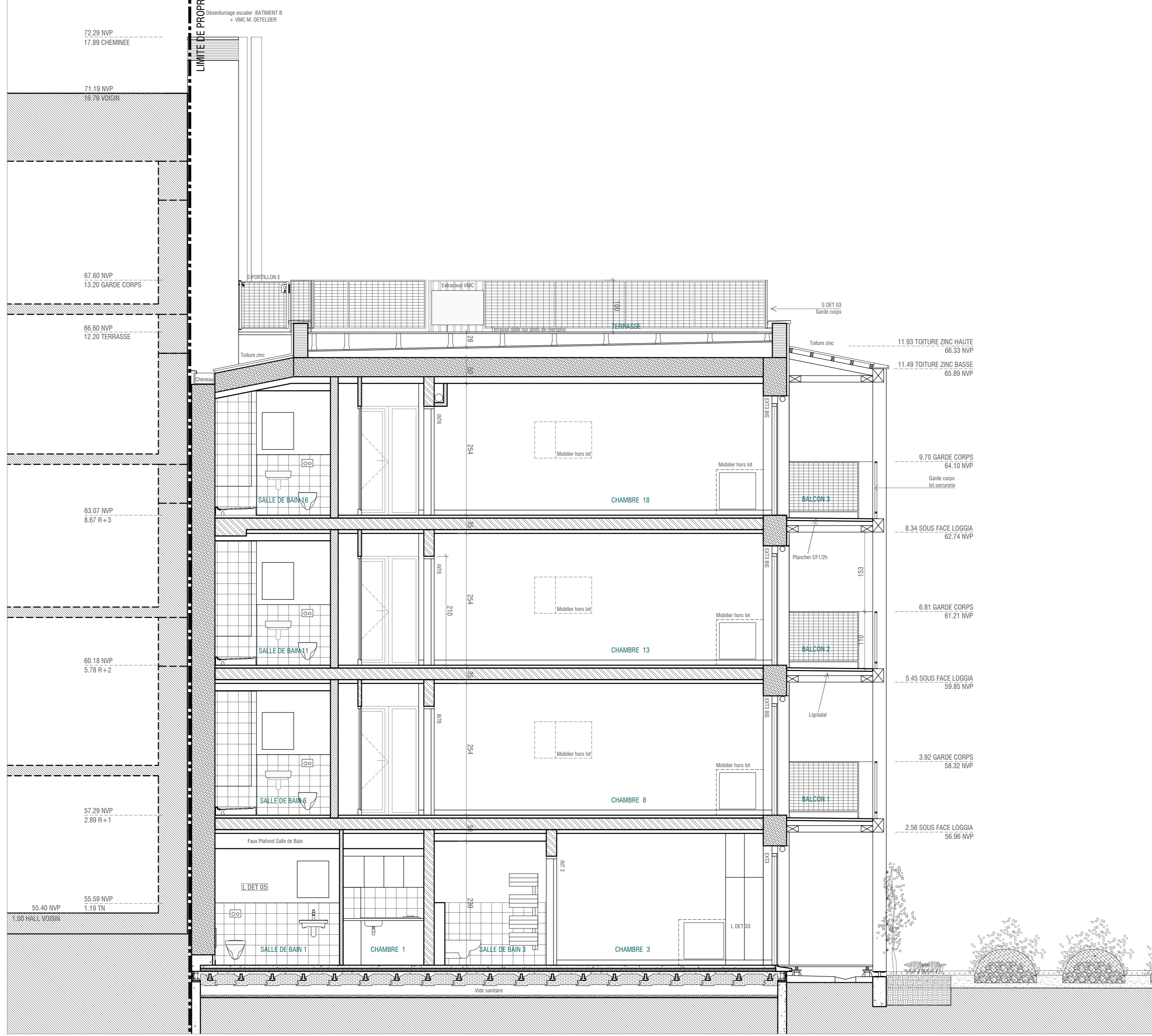

La Ferme du Rail - 2bis, rue de l'Ourcq Paris 19ème

L06

Maitrise d'ouvrage :

**Réhabilité**  
24/26 rue des Prairies  
75020 Paris

**AMO agriculture urbaine**  
Jardin de l'axe  
Philippe PEIGER  
philippe.peiger@orange.fr  
T / 06 72 08 45 30

**Bureau de Contrôle**  
BTP consultants  
Christine DIPP  
christine.dipp@btp-consultants.fr  
T / 06 08 06 88 81

**SPS**  
Thierry DESPAGNE  
despagnearchitecte@hotmail.com  
T / 06 08 33 77 24

Maitrise d'oeuvre :

**Architecte Mandataire**  
Clara SIMAY  
clara.simay@gmail.com  
T / 06 61 82 28 27

**Architecte**  
Link  
Julia TURPIN  
juliaturpin@link.fr  
T / 06 20 32 30 60

**Paysagiste - Ingénieur**  
Mélanie DRELET  
melanie.drelet@studimaps.com  
T / 06 20 47 12 68

**BET TCE**  
Scriptis  
Julien VIRGILI  
julien.virgili@scriptis.fr  
T / 07 78 84 85 51

**BET Thermique**  
Projet consultants  
Rodrigue LECLÉCH  
rodrique.leclech@projet-consultants.fr  
T / 06 19 94 86 89

**BET Paillie + Elanchéité à l'air**  
Torana Habitat  
Fédéric COUSIN  
federic@torana-habitat.fr  
T / 06 18 76 34 13

**BET acoustique**  
Cariba  
Julie RAILLOUX  
julie.railloux@cariba.fr  
T / 06 11 43 00 25

**AMO et OPC**  
Albert et Compagnie  
Marc SERIS  
marc.chazalbert@gmail.com  
T / 06 88 96 15 35

BÂTIMENT DE LOGEMENTS COUPE TRANSVERSALE L1

MARCHE

1/50°

09 NOVEMBRE 2017

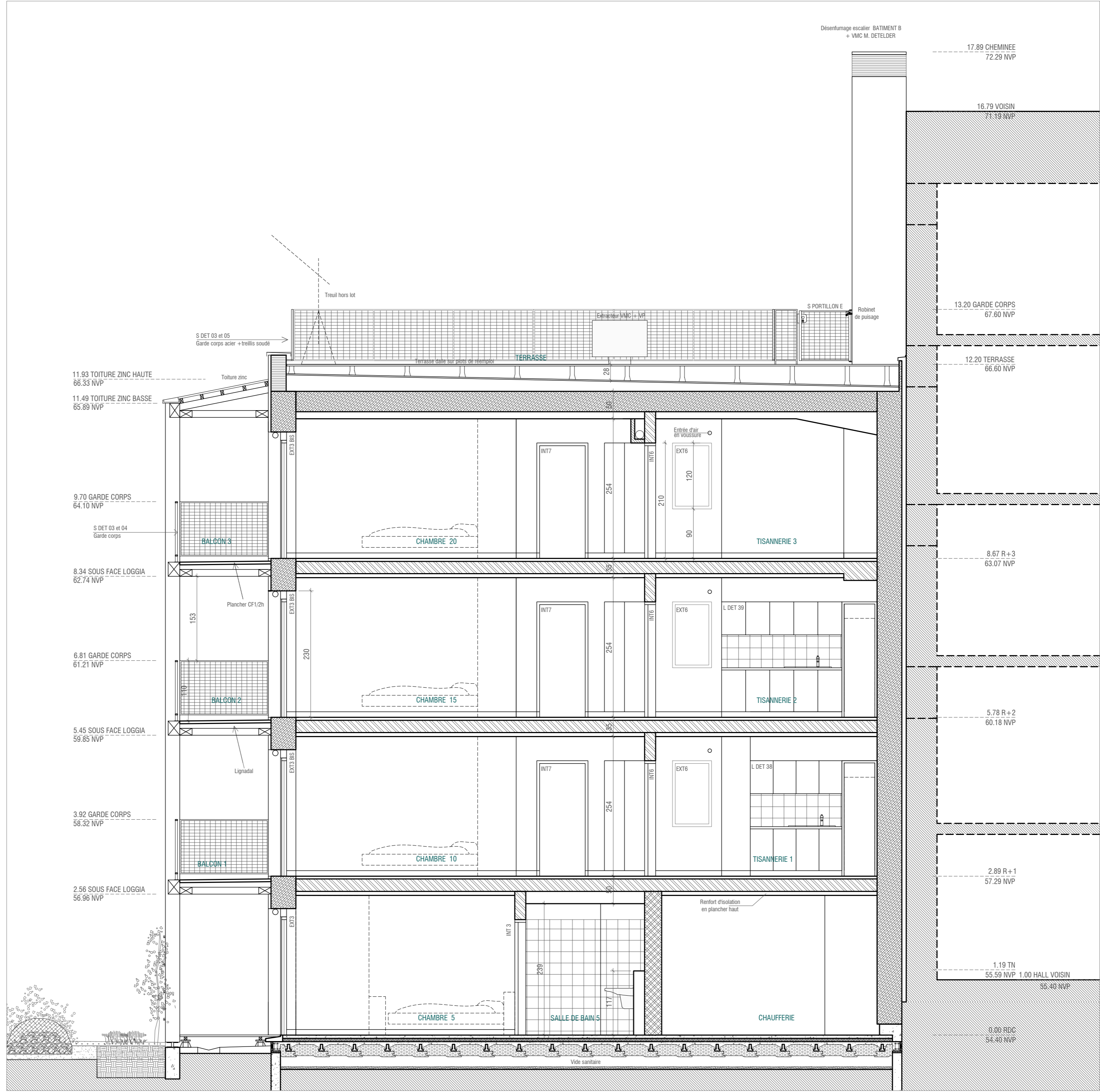

La Ferme du Rail - 2bis, rue de l'Ourcq Paris 19ème

L07

Maitrise d'ouvrage :

Réhabilit  
24/26, rue des Prairies  
75020 Paris

AMO agriculture urbaine

Jardin de l'île  
Philippe PEIGER  
philippe.peiger@orange.fr  
T / 06 72 08 45 30

Bureau de Contrôle

BTP consultants  
Christine DIDOT  
christine.didot@btp-consultants.fr  
T / 06 08 06 88 81

SPS

Thierry DESPAGNE  
despagnearchitecte@hotmail.com  
T / 06 08 33 77 24

Maitrise d'oeuvre :

Architecte Mandataire  
Clara SIMAY  
clara.simay@architectesmay.com  
T / 06 61 82 28 27

Architecte

Link  
Julia TURPIN  
linkturpin@free.fr  
T / 06 20 32 30 60

Paysagiste - Ingénieur

Mélanie DRELET  
melanie.drelet@studiospos.com  
T / 06 20 47 12 66

BET TCE

Scriptis  
Julien VIRGILI  
julien.virgili@scriptis.fr  
T / 07 78 84 85 51

BET Thermique

Projet consultants  
Rodrigue LECHECH  
rodrique.lechech@projet-consultants.fr  
T / 06 19 94 86 89

BET Paillé + Elanchéité à l'air

Toucan Habitat  
Fédéric COUSIN  
fcousin@toucanhabitat.com  
T / 06 18 76 34 13

BET acoustique

Cariba  
Julien RAILLOUX  
julien.railloux@cariba.fr  
T / 06 11 43 00 25

AMO et OPC

Albert et Compagnie  
Marc SERRES  
marc.chazalbert@gmail.com  
T / 06 88 96 15 35

BATIMENT DE LOGEMENTS COUPE TRANSVERSALE L2

MARCHE

1/50°

09 NOVEMBRE 2017



0 1 3 m

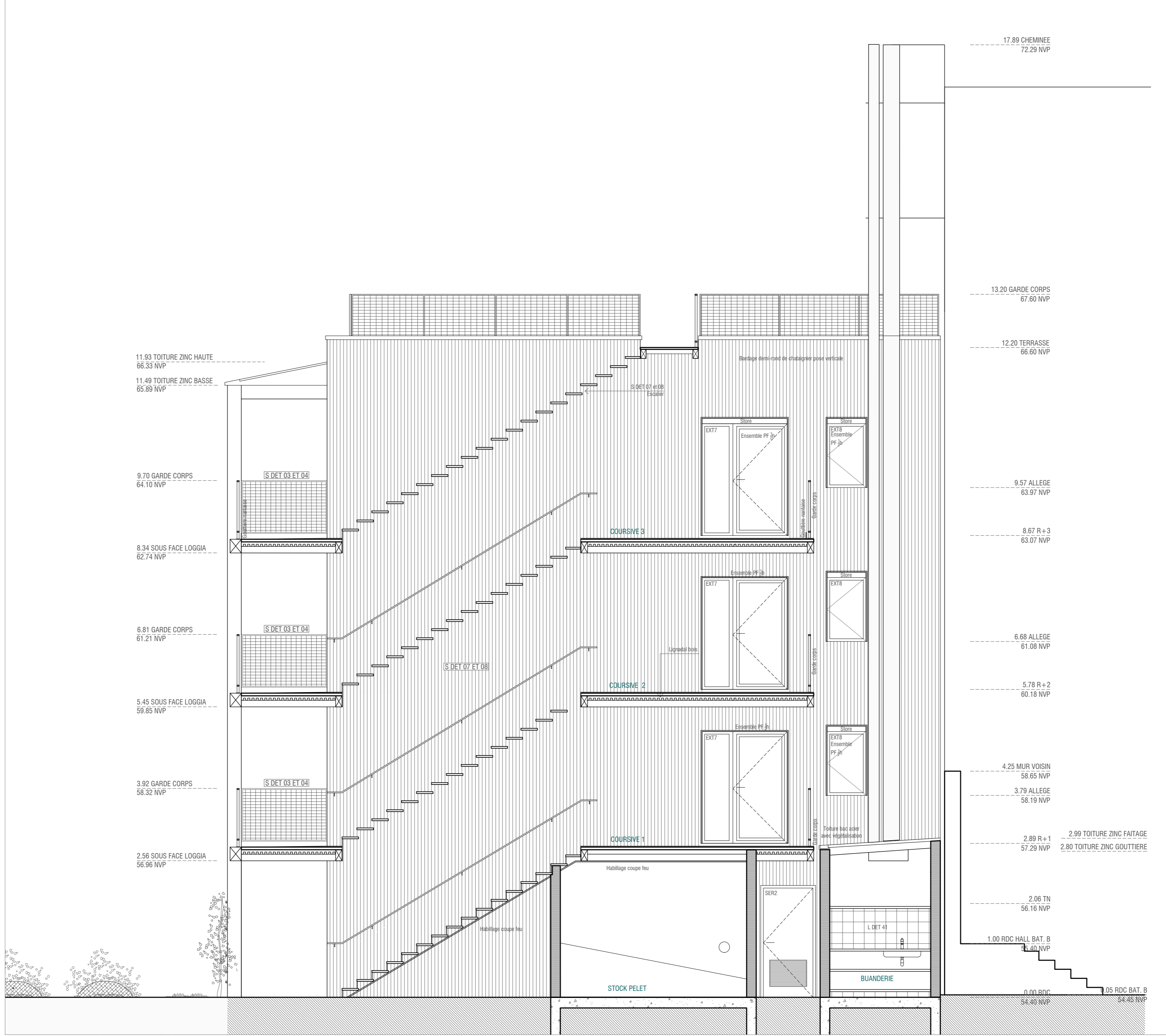

La Ferme du Rail - 2bis, rue de l'Ourcq Paris 19ème

L08

Maitrise d'ouvrage :

Réhabilité  
24/25, rue des Prairies  
75020 Paris

AMO agriculture urbaine  
Jardin de Jade  
Philippe FEIGER  
philippefeiger@orange.fr  
T / 06 72 08 45 30

Bureau de Contrôle  
BTP consultants  
Chimère D'OP  
chimere.dico@btp-consultants.fr  
T / 06 08 06 88 81

SPS

Thierry DESPAGNE  
despagnearchitecte@hotmail.com  
T / 06 08 93 77 24

Maitrise d'oeuvre :

Architecte Mandataire  
Clara SIMAY  
contact@clarasimay.com  
T / 06 61 82 28 27

Architecte  
Link  
Julia TURPIN  
juliaturpin@free.fr  
T / 06 20 52 30 60

Paysagiste - Ingénieur  
Mélanie DREVET  
melanie.drevet@medurtemps.com  
T / 06 20 47 12 68

BET TCE  
Scoping  
Julien VIRGILI  
j.virgili@scoping.fr  
T / 07 78 84 85 51

BET Thermique  
Pouget consultants  
Rodrigo LECLICH  
rodrigo.leclich@pouget-consultants.fr  
T / 06 19 94 66 89

BET Paille + Etanchéité à l'air  
Torama Habitat  
Frédéric COUSIN  
fred@torama-construction.net  
T / 06 18 76 34 13

BET acoustique  
Gamba  
Julius PAILLOUX  
julius.pailloux@gamba.fr  
T / 06 11 43 00 25

AMO et OPC  
Albert et Compagnie  
Marc SERRES  
marc.chez.zabari@gmail.com  
T / 06 88 96 15 35

BATIMENT DE LOGEMENTS COUPE TRANSVERSALE L3

IND 1

MARCHE

1/50°

09 NOVEMBRE 2017

0 1 3 m

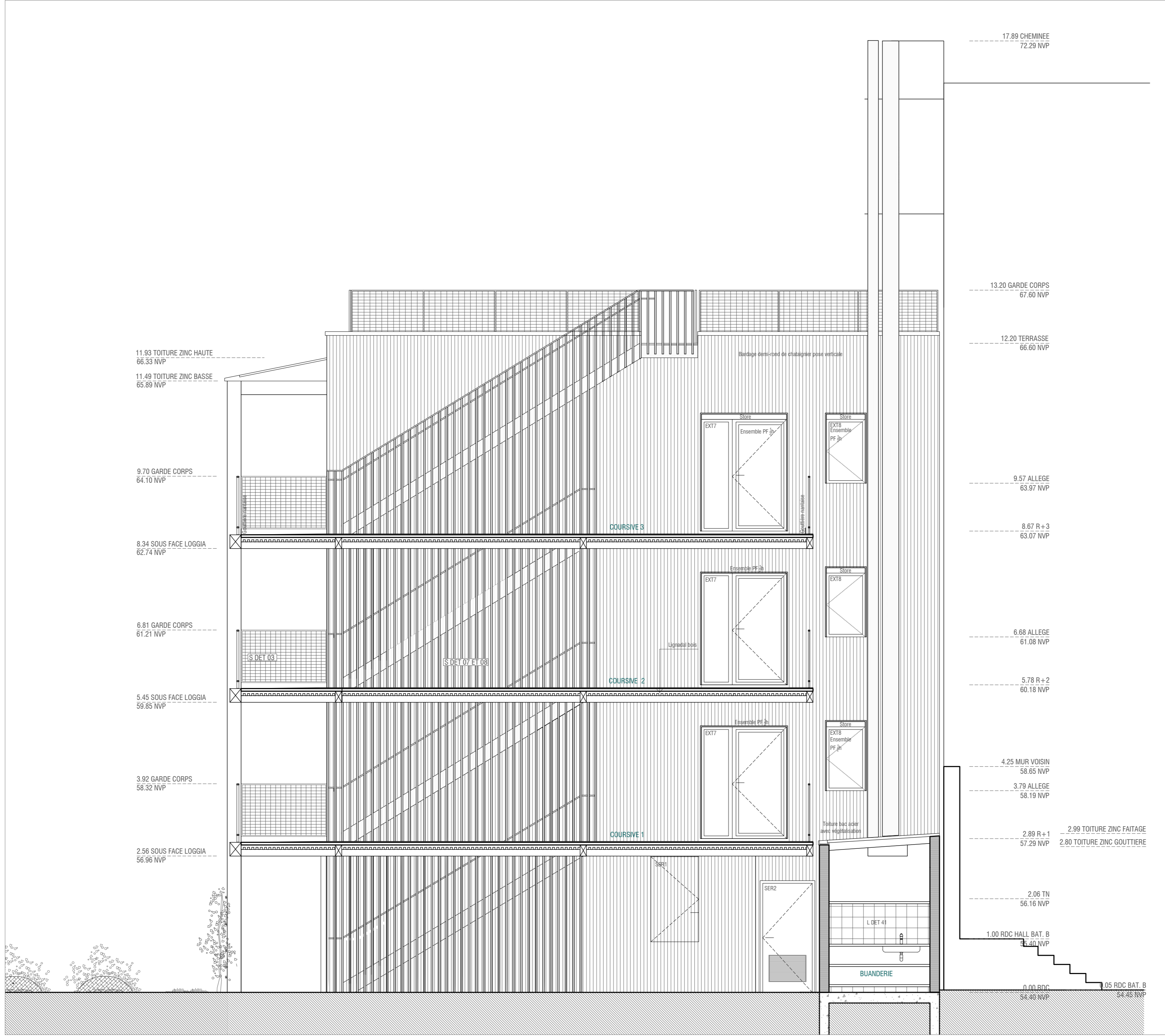

La Ferme du Rail - 2bis, rue de l'Ourcq Paris 19ème

L09

Maitrise d'ouvrage :

AMO agricole urbaine  
Jardin de Jade  
Philippe FEIGER  
philippefeiger@orange.fr  
T / 06 72 08 45 30

SPS

Thierry DESPAGNE  
despagnearchitecte@hotmail.com  
T / 06 08 93 77 24

Bureau de Contrôle

BTP consultants  
Chimère D'OP  
chimere.dico@btp-consultants.fr  
T / 06 08 06 88 81

Maitrise d'oeuvre :

Architecte Mandataire

Clara SIMAY  
contact@clarasimay.com  
T / 06 61 82 28 27

Architecte

Link  
Julia TURPIN  
juliaturpin@free.fr  
T / 06 20 52 30 60

Paysagiste - Ingénieur

Mélanie DREVET  
melanie.drevet@meurtempo.com  
T / 06 20 47 12 68

BET TCE

Scoping  
Julien VIRGILI  
jvirgili@scoping.fr  
T / 07 78 84 85 51

BET Thermique

Pouget consultants  
Rodrigo LECLICH  
rodrigo.leclich@pouget-consultants.fr  
T / 06 19 94 66 89

BET Paillie + Etanchéité à l'air

Torana Habitat  
Frédéric COUSIN  
fred@toraco-construction.net  
T / 06 18 76 34 13

BET Paillie + Etanchéité à l'air

Torana Habitat  
Frédéric COUSIN  
fred@toraco-construction.net  
T / 06 18 76 34 13

BET acoustique

Gamba  
Julien PAILLOUX  
julien.pailloux@gamba.fr  
T / 06 11 43 00 25

AMO et OPC

Albert et Compagnie  
Marc SERRES  
marc.chez.zabari@gmail.com  
T / 06 88 96 15 35

Maitrise d'ouvrage :

Réhabili  
24/25, rue des Prairies  
75020 Paris

BATIMENT DE LOGEMENTS COUPE TRANSVERSALE L4

IND 1

MARCHE

1/50°

09 NOVEMBRE 2017



Maitrise d'ouvrage :

Réhabilit  
24/26, rue des Prairies  
75020 Paris

AMO agriculture urbaine

Jardin de la  
Philippe PEIGER  
philippe.peiger@orange.fr  
T / 06 72 08 45 30

Bureau de Contrôle

BTP consultants  
Christine DIPP  
christine.dipp@btpconsultants.fr  
T / 06 08 06 88 81

SPS

Thierry DESPAGNE  
despagnearchitecte@hotmail.com  
T / 06 08 33 77 24

Maitrise d'oeuvre :

Architecte Mandataire  
Clara SIMAY  
clara.simay@architectesmay.com  
T / 06 61 82 28 27

Architecte

Link  
Julia TURPIN  
jlinkturpin@free.fr  
T / 06 20 52 30 60

Paysagiste - Ingénieur

Mélodie DRELET  
melodie.drelet@studiospos.com  
T / 06 20 47 12 66

BET TCE

Scripting  
Julien YRIGUI  
jyrigui@orange.fr  
T / 07 78 84 85 51

BET Thermique

Pouget consultants  
Rodrigue LECLÉCH  
rodri@leclach.com  
T / 06 19 94 86 89

BET Paille + Elanchéité à l'air

Toranas Héblat  
Fédéric COUSIN  
fed@toranas.com  
T / 06 18 76 34 13

BET acoustique

Cariba  
Julien RAILLOUX  
julien.railloux@cariba.fr  
T / 06 11 43 00 25

AMO et OPC

Albert et Compagnie  
Marc SERRES  
marc.chazalbert@gmail.com  
T / 06 88 96 15 35

BATIMENT DE LOGEMENTS

COUPE LONGITUDINALE L5

MARCHE

1/50°

09 NOVEMBRE 2017

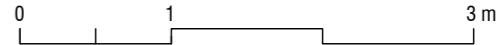
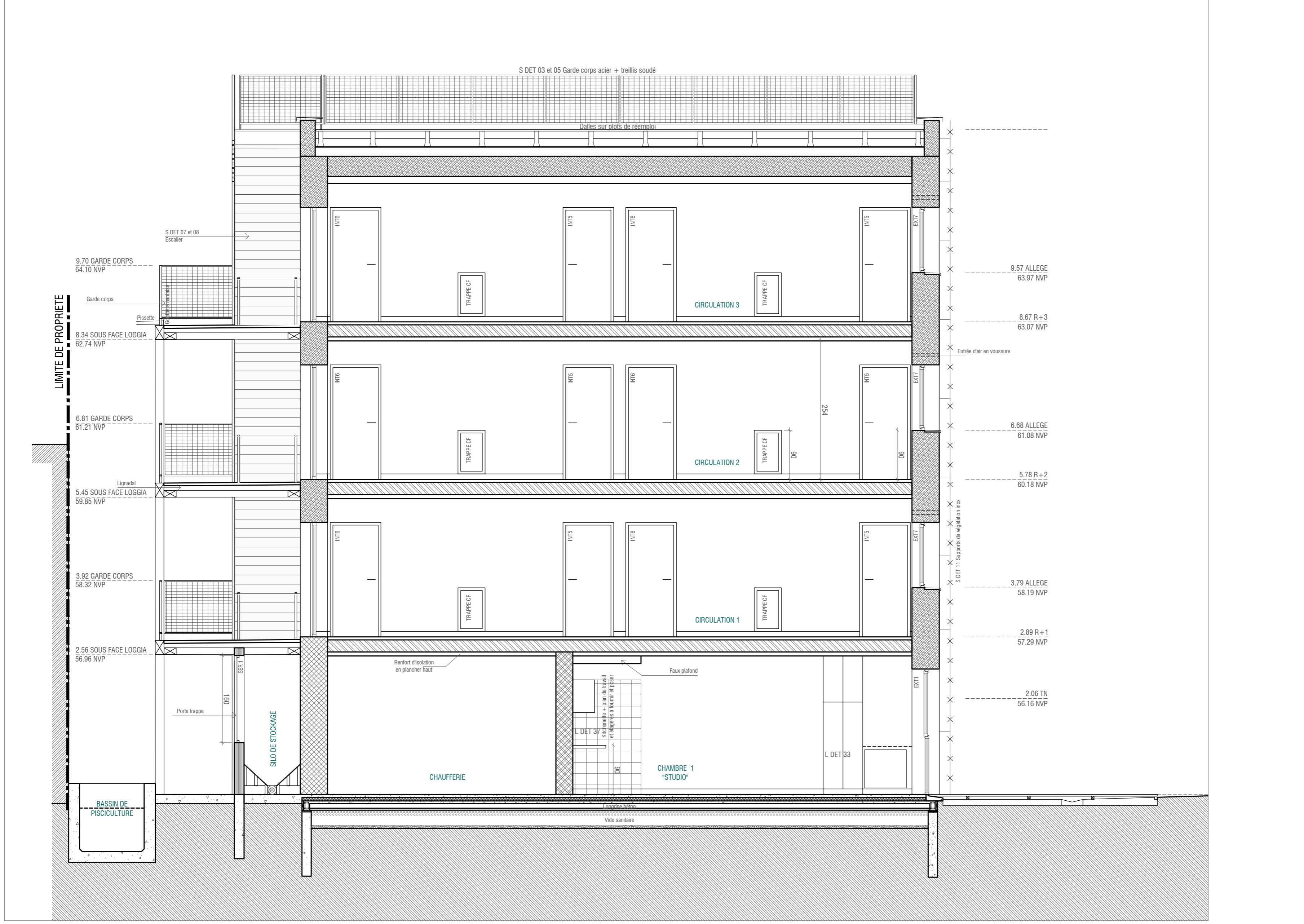

**La Ferme du Rail - 2bis, rue de l'Ouroq Paris 19ème**

L11

**Maitrise d'ouvrage :**

**Béahabil**  
24/26 rue des Prairies  
75020 Paris

**SPS**

Thierry DESPAGNE  
despagnearchitecte@hotmail.com  
T / 06 08 06 88 81

**Bureau de Contrôle**

BTP consultants  
Christine DUPONT  
christine.dupont@btp-consultants.fr  
T / 06 72 08 45 30

**AMO agriculture urbaine**

Jardin de l'île  
Philippe PEIGER  
philippe.peiger@orange.fr  
T / 06 72 08 45 30

**Maitrise d'oeuvre :**

**Architecte Mandataire**

Clara SIMAY  
clara.simay@orange.fr  
T / 06 61 82 28 27

**Architecte**

Link  
Julia TURPIN  
jlinkturpin@gmail.com  
T / 06 20 32 30 60

**Paysagiste - Ingénieur**

Mélanie DRELET  
melanie.drelet@studimaps.com  
T / 09 20 47 12 68

**BET TCE**

Scopitoo  
Julien MURGILL  
julien.murgill@scopitoo.fr  
T / 07 78 84 85 51

**BET Thermique**

Pouget consultants  
Rodrigue LECLÉCH  
rodri@leclech.fr  
T / 06 19 94 86 89

**BET Paille + Eclaboté à l'air**

Toranas Habitat  
Fédéric COUSIN  
fco@toranas.fr  
T / 06 18 76 34 13

**BET acoustique**

Cariba  
Julien RAILLOUX  
julien.railloux@cariba.fr  
T / 06 11 43 00 25

**AMO et OPC**

Albert et Compagnie  
Marc SERRES  
marc.chazalbert@gmail.com  
T / 06 88 86 15 35

BATIMENT DE LOGEMENTS

COUPE LONGITUDINALE LG

MARCHE

1/50°

09 NOVEMBRE 2017

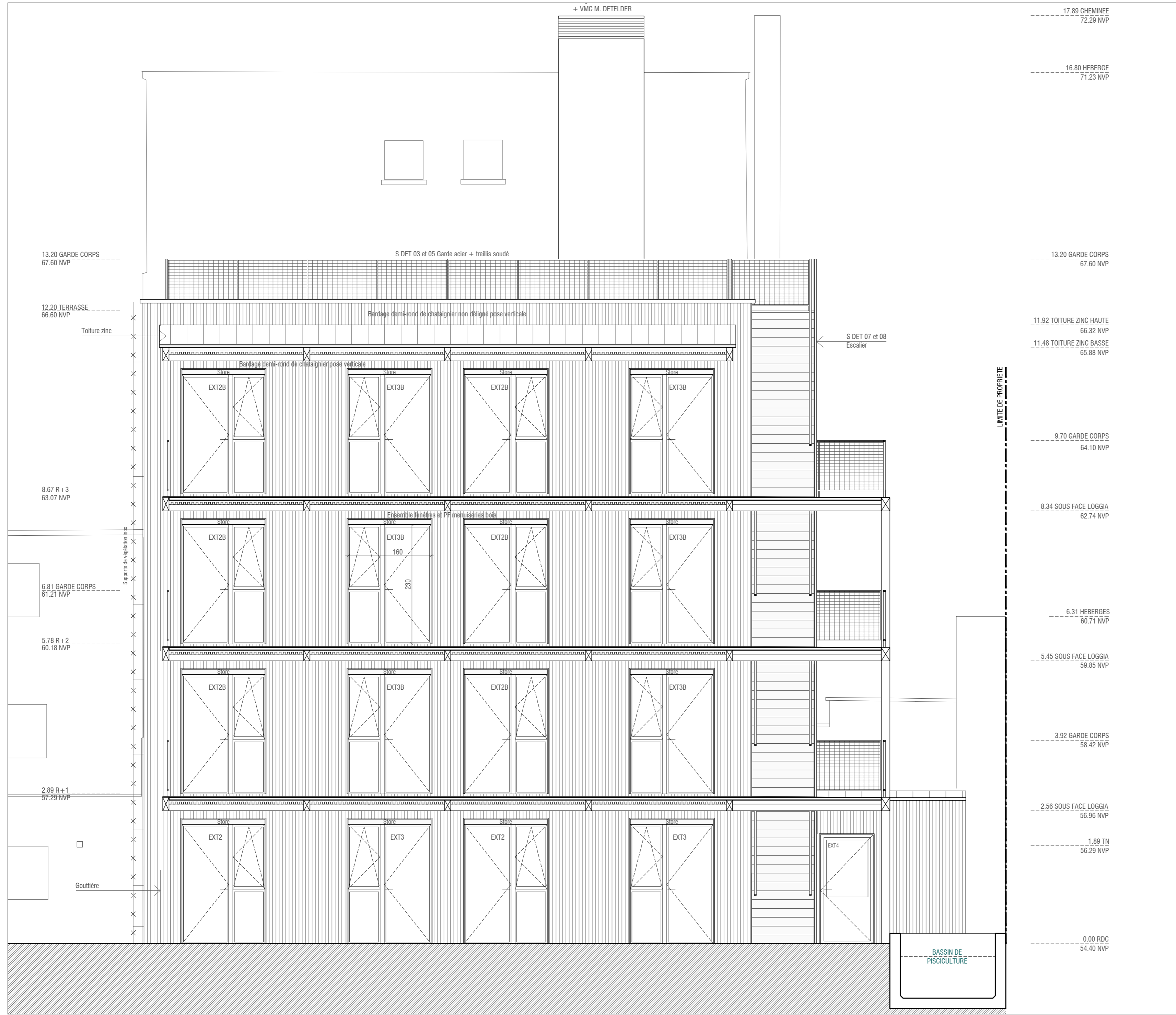

13.20 GARDE CORPS  
67.60 NVP

12.20 TERRASSE  
66.60 NVP

8.67 R+3  
63.07 NVP

6.81 GARDE CORPS  
61.21 NVP

5.78 R+2  
60.18 NVP

2.89 R+1  
57.29 NVP

Gouttière

S DET 03 et 05 Garde acier + treillis soudé

Bardage demi-ronc de châtaignier non déposé pose verticale

Bardage demi-ronc de châtaignier pose verticale

Ensemble fenêtres et PF menuiseries bois

S DET 07 et 08  
Escalier

LIMITE DE PROPRIETE

BASSIN DE  
PISCICULTURE

- 17.89 CHEMINÉE  
72.29 NVP
- 16.80 HEBERGE  
71.23 NVP
- 13.20 GARDE CORPS  
67.60 NVP
- 11.92 TOITURE ZINC HAUTE  
66.32 NVP
- 11.48 TOITURE ZINC BASSE  
65.88 NVP
- 9.70 GARDE CORPS  
64.10 NVP
- 8.34 SOUS FACE LOGGIA  
62.74 NVP
- 6.31 HEBERGES  
60.71 NVP
- 5.45 SOUS FACE LOGGIA  
59.85 NVP
- 3.92 GARDE CORPS  
58.42 NVP
- 2.56 SOUS FACE LOGGIA  
56.96 NVP
- 1.89 TN  
56.29 NVP
- 0.00 RDC  
54.40 NVP

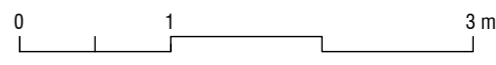

La Ferme du Rail - 2bis, rue de l'Ourcq Paris 19ème

L12

<b>Maitrise d'ouvrage :</b> <b>AMO agriculture urbaine</b> Jardin de Jade Philippe FEIGER philippefeiger@orange.fr T / 06 72 08 45 30		<b>Maitrise d'oeuvre :</b> <b>Architecte Mandataire</b> Clara SIMAY contact@clarasimay.com T / 06 61 82 28 27		<b>Architecte</b> Link Julia TURPIN julia@linkfr.fr T / 06 20 52 30 60		<b>Paysagiste - Ingénieur</b> Mélanie DREVET melanie.drevet@meurpays.com T / 06 20 47 12 68		<b>BET TCE</b> Scoping Julien VIRGILI jvirgili@scoping.fr T / 07 78 84 85 51		<b>BET Thermique</b> Prout consultants Rodrigue LECLICH rodrigue.leclich@prout-consultants.fr T / 06 19 94 86 89		<b>BET Peille + Etanchéité à l'air</b> Toriana Habitat Frédéric COUSIN frederic@eco-construction.net T / 06 11 43 00 25		<b>BET acoustique</b> Gamba Jules PAILLOUX jules.pailloux@acoustique-gamba.fr T / 06 11 43 00 25		<b>AMO et OPC</b> Albert et Compagnie Marc SERRES marc.serres@albert-et-compagnie.com T / 06 88 96 15 35	
<b>BATIMENT DE LOGEMENTS</b>				<b>COUPE LONGITUDINALE L7</b>				<b>MARCHE</b>				<b>IND 1</b>					
												<b>09 NOVEMBRE 2017</b>					

1/50°

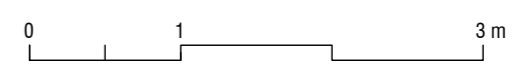
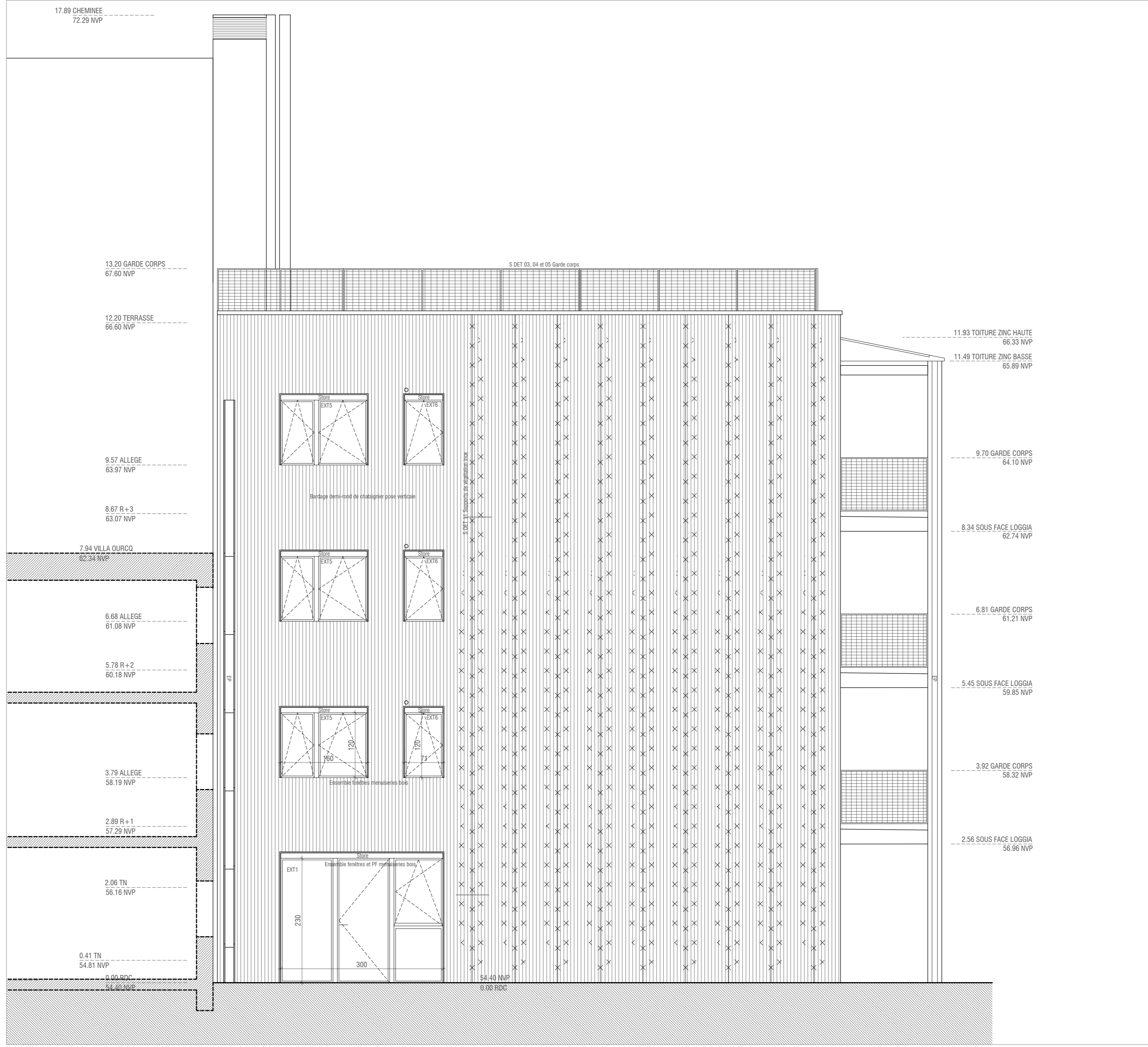

La Ferme du Rail - 2bis, rue de l'Ourcq Paris 19ème

<b>Maitrise d'ouvrage :</b> Réhabill 2426 rue des Prairies 75020 Paris	<b>AMO agriculture urbaine</b> Jardin de Jade Philippe FEIGER philippefeiger@orange.fr 1/06 72 08 45 30	<b>Bureau de Contrôle</b> BTP consultants Chimère DDP chimere.ddp@cbp-consultants.fr 1/06 08 06 88 81	<b>SPS</b> Thierry DESPAGNE despagnearchitecte@hotmail.com 1/06 08 93 77 24	<b>Maîtrise d'oeuvre :</b> <b>Architecte Mandataire</b> Clara SIMAY contact@clarasimay.com 1/06 61 82 28 27	<b>Architecte</b> Lilia TURPIN liliasimay@free.fr 1/06 20 52 30 00	<b>Payagiste - Ingénieur</b> Mélanie DREVET melanie.drevet@cruedurpous.com 1/06 20 47 12 88	<b>BET TOE</b> Scoping Julien VIRGLI j.virgli@scoping.fr 1/07 78 84 85 51	<b>BET Thermique</b> Fouger consultants Rodrigue LECLECH rodrique.leclech@poungit-consultants.fr 1/06 19 94 86 89	<b>BET Paillé + Etanchéité à l'air</b> Forana Habitat Frédéric COUSIN fred@seo-construction.net 1/06 18 76 34 13	<b>BET acoustique</b> Gambis Julius PALLOUX jules.paloux@acoustique-gamba.fr 1/06 11 43 00 25	<b>AMO et OPC</b> Aider et Compagnie Marc SERRES marc.serres@gmail.com 1/06 88 96 15 35
				IND 1		MARCHÉ		1/50°		09 NOVEMBRE 2017	
BATIMENT DE LOGEMENTS      FACADE NORD											

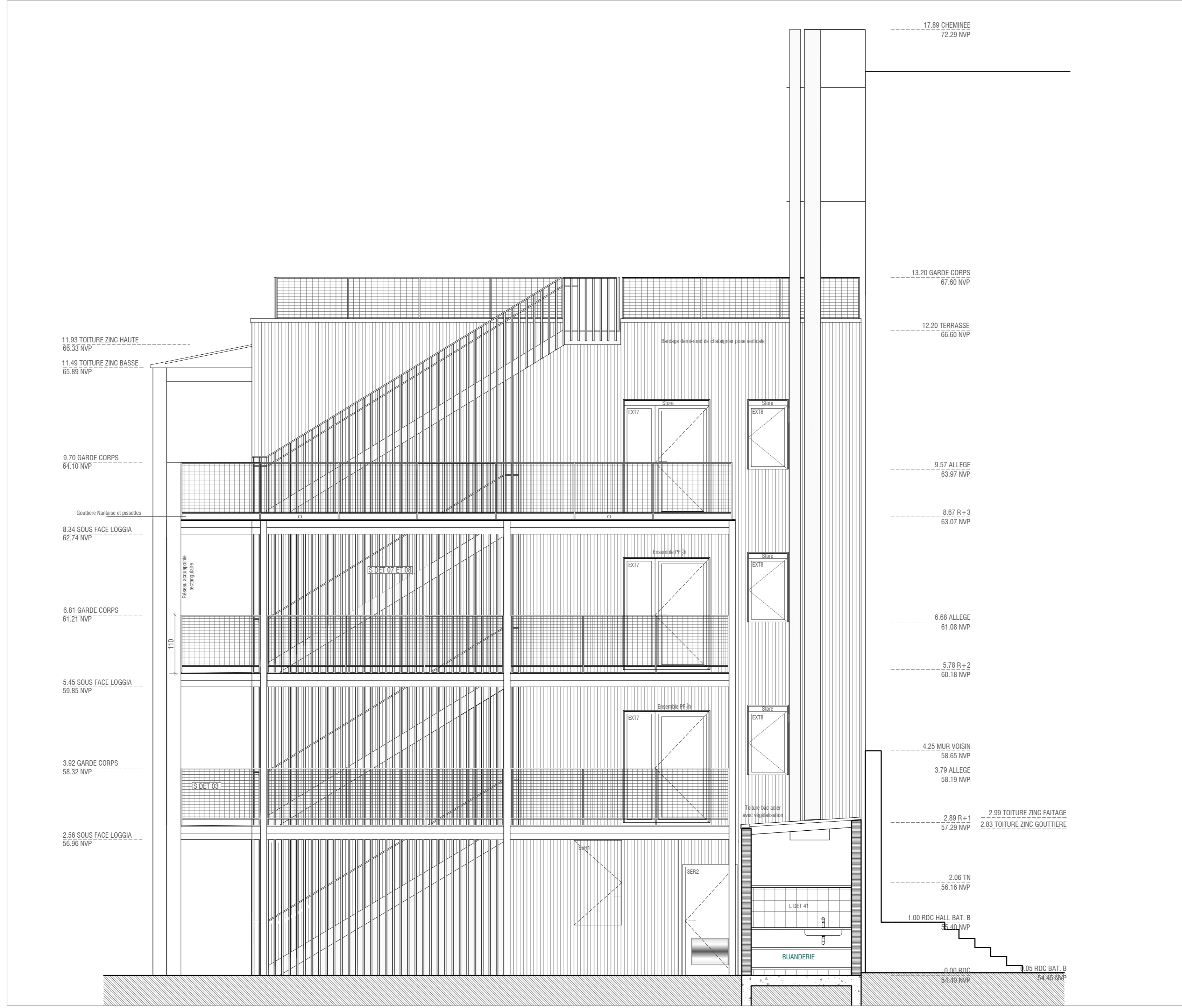

La Ferme du Rail - 2bis, rue de l'Ourcq Paris 19ème

L14

<b>Maitrise d'ouvrage :</b> Réhabilit 24/26 rue des Prairies 75020 Paris	<b>AMO agriculture urbaine</b> Jardin de Jade Philippe PEIGER philippepeiger@orange.fr 1/06 72 08 45 30	<b>Bureau de Contrôle</b> BTP consultants Chimère DDP chimere.ddp@bdp-consultants.fr 1/06 08 06 88 81	<b>SPS</b> Thierry DESPAGNE despagnearchitecte@hotmail.com 1/06 08 33 77 24	<b>Architecte Mandataire</b> Clara SIMAY contact@clarasimay.com 1/06 61 82 28 27	<b>Architecte</b> Lilia TURPIN liliasimay@clarasimay.com 1/06 20 52 30 60	<b>Payagiste - Ingénieur</b> Mélanie DREVET melanie.drevet@cruedurpos.com 1/06 20 47 12 88	<b>BET TCE</b> Scoping Julien VIRGLI j.virgli@scoping.fr 1/07 78 84 85 51	<b>BET Thermique</b> Fouger consultants Rodrigo LECLECH rodrigo.leclech@pouget-consultants.fr 1/06 19 94 86 89	<b>BET Paille + Etanchéité à l'air</b> Forana Habitat Frédéric COUSIN fred@eco-construction.net 1/06 18 76 34 13	<b>BET acoustique</b> Gambis Julien PALLOUX julien.paloux@acoustique-gamba.fr 1/06 11 43 00 25	<b>AMO et OPC</b> Auber et Compagnie Marc SERRES marc.serres@compagnie.com 1/06 88 96 15 35
				IND 1		MARGE		1/50°		09 NOVEMBRE 2017	
BATIMENT DE LOGEMENTS											
FAÇADE SUD											



13.20 GARDE CORPS  
67.60 NVP

12.20 TERRASSE  
66.60 NVP

8.67 R+3  
63.07 NVP

6.81 GARDE CORPS  
61.21 NVP

5.78 R+2  
60.18 NVP

2.89 R+1  
57.29 NVP

17.89 CHEMINÉE  
72.29 NVP

16.80 HEBERGE  
71.23 NVP

13.20 GARDE CORPS  
67.60 NVP

11.92 TOITURE ZINC HAUTE  
66.32 NVP

11.48 TOITURE ZINC BASSE  
65.88 NVP

9.70 GARDE CORPS  
64.10 NVP

8.34 SOUS FACE LOGGIA  
62.74 NVP

6.31 HEBERGES  
60.71 NVP

5.45 SOUS FACE LOGGIA  
59.85 NVP

3.92 GARDE CORPS  
58.42 NVP

2.56 SOUS FACE LOGGIA  
56.96 NVP

1.89 TN  
56.29 NVP

0.00 RDC  
54.40 NVP

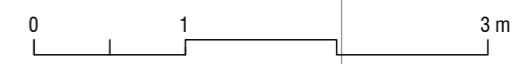

L15

La Ferme du Rail - 2bis, rue de l'Ourcq Paris 19ème

<b>Maitrise d'ouvrage :</b> Réhabilitation 24/26, rue des Pralines 75020 Paris	<b>AMO agriculture urbaine</b> Jardin de Jade Philippe FEIGER philippefeiger@orange.fr T / 06 72 09 45 30	<b>Bureau de Contrôle</b> BTP consultants Chimère DOP chimere.dop@btp-consultants.fr T / 06 08 06 88 81	<b>SFS</b> Thierry DESPAGNE despagnearchitecte@hotmail.com T / 06 08 93 77 24	<b>Maitrise d'oeuvre :</b> <b>Architecte Mandataire</b> Clara SIMAY contact@claresmay.com T / 06 61 82 28 27	<b>Architecte</b> Link Julia TURPIN juliatp@link.fr T / 06 20 52 30 60	<b>Payagiste - Ingénieur</b> Mélanie DREVET melanie-drevet@medarepos.com T / 06 20 47 12 68	<b>BET TCE</b> Scoping Julien VRGLI j.vrgli@scoping.fr T / 07 78 84 85 51	<b>BET Thermique</b> Pouget consultants Rodrigo LECLECH rodrigo.leclech@pouget-consultants.fr T / 06 19 94 86 89	<b>BET Paille + Etanchéité à l'air</b> Toerana Habitat Frédéric COUSIN fred@eco-construction.net T / 06 18 76 34 13	<b>BET acoustique</b> Gamba Jules PAILLOUX jules.pailoux@acoustique-gamba.fr T / 06 11 43 00 25	<b>AMO et OPC</b> Albert et Compagnie Marc SERRES marc.chezalbert@gmail.com T / 06 88 96 15 35
---	---	---	--	--	--	--	---	--	---	---	--



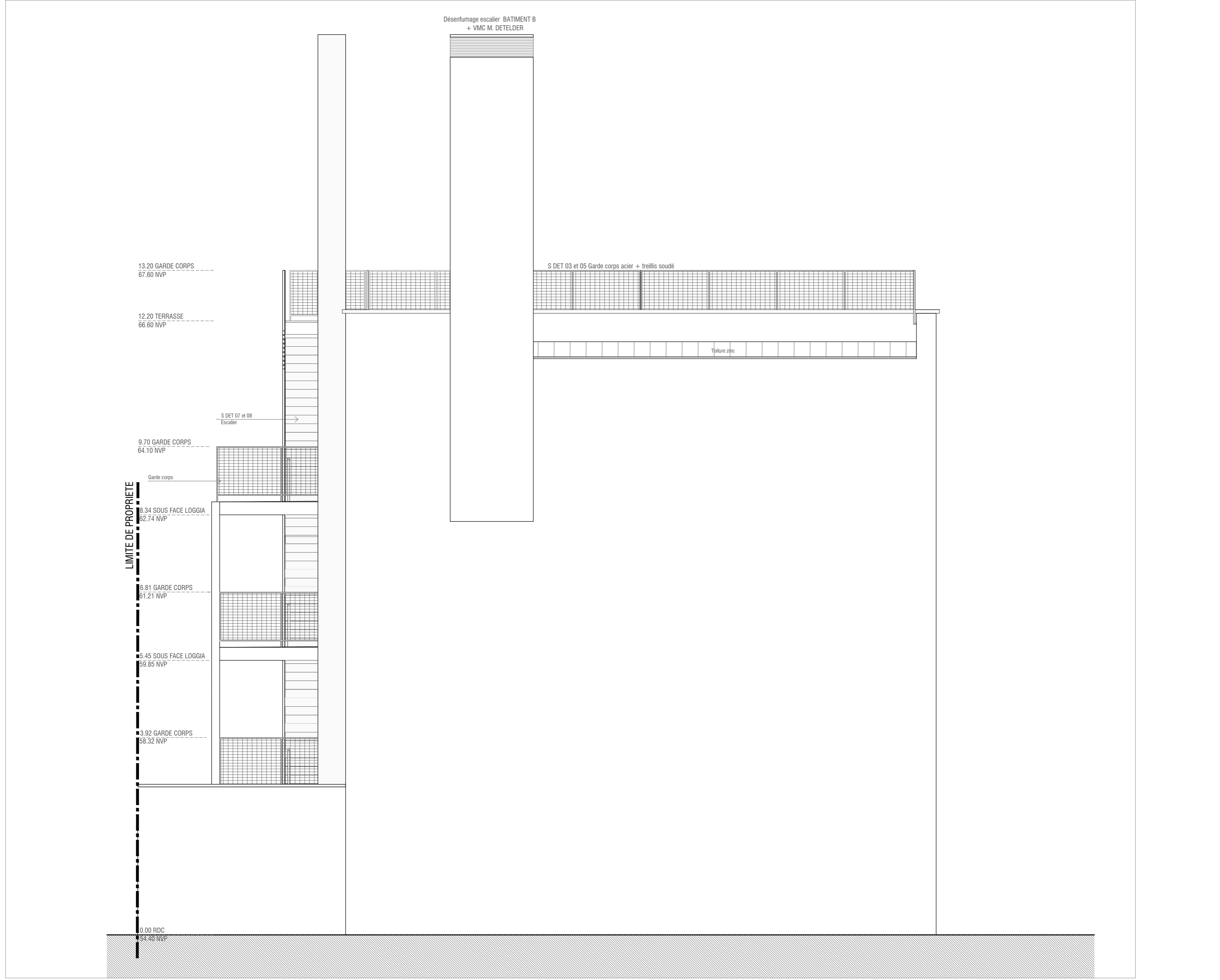

**Maitrise d'ouvrage :**  
**Réhabail**  
 24/26, rue des Prairies  
 75020 Paris

**AMO agriculture urbaine**  
 Jardin de Jabe  
 Philippe FEIGER  
 philippefeiger@orange.fr  
 T / 06 72 08 45 30

**Bureau de Contrôle**  
 BIP consultants  
 Chimère DOP  
 chimere.dop@bip-consultants.fr  
 T / 06 06 06 88 81

**SPS**  
 Thierry DESPAGNE  
 despagnearchitecte@hotmail.com  
 T / 06 08 93 77 24

**Architecte Mandataire**  
 Clara SIMAY  
 contact@clarasimay.com  
 T / 06 61 82 28 27

**Architecte**  
 Link  
 Julia TURPIN  
 julianpin@free.fr  
 T / 06 20 52 30 60

**Paysagiste - Ingénieur**  
 Mélanie DREVET  
 melanie-drevet@medirepos.com  
 T / 06 20 47 12 68

**BETICE**  
 Scoping  
 Julien VIRGLI  
 j.virgli@scoping.fr  
 T / 07 78 84 85 51

**BET Thermique**  
 Pouget consultants  
 Rodrigue LECIECH  
 rodrigue.leciech@pouget-consultants.fr  
 T / 06 19 94 86 89

**BET Paillie + Etanchéité à l'air**  
 Teriana Habitat  
 Frédéric COUSIN  
 fred@eco-construction.net  
 T / 06 18 76 34 13

**BET acoustique**  
 Gamba  
 Jules PALLOUX  
 jules.palloux@acoustique-gamba.fr  
 T / 06 11 43 00 25

**AMO et OPC**  
 Albert et Compagnie  
 Marc SERRES  
 marc.cherzatter@gmail.com  
 T / 06 88 96 15 35