

PERMIS-DE-CONSTRUIRE

CONSTRUCTION-DE-DEUX-MAISONS-INDIVIDUELLES

17-AVE-DU-DOCTEUR-HENRI-TEMPLIER/ALLEE-DES-LANDES-DE-SIMON-LEGE-CAP-FERRET

LOT N°2
S= 925 m²

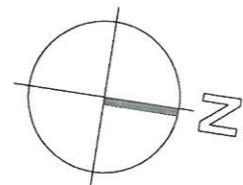

MAISON B
Emprise au sol 84.95 m²

LOT N°3
S= 895 m²

MAISON A
Emprise au sol 83.75 m²

S= +149 m²
ESPACE VERT COMMUN

RUE DES LANDES DE SIMON

VUE 2

AVENUE DU DOCTEUR HENRI TEMPLIER

Mairie de LEGE CAP FERRET
09 JUIN 2016
service urbanisme

PERMIS-DE-CONSTRUIRE

CONSTRUCTION DE DEUX MAISONS INDIVIDUELLES

17-AVE-DU-DOCTEUR-HENRI-TEMPLIER/ALLEE-DES-LANDES-DE-SIMON-33950-LEGE-CAP-FERRET

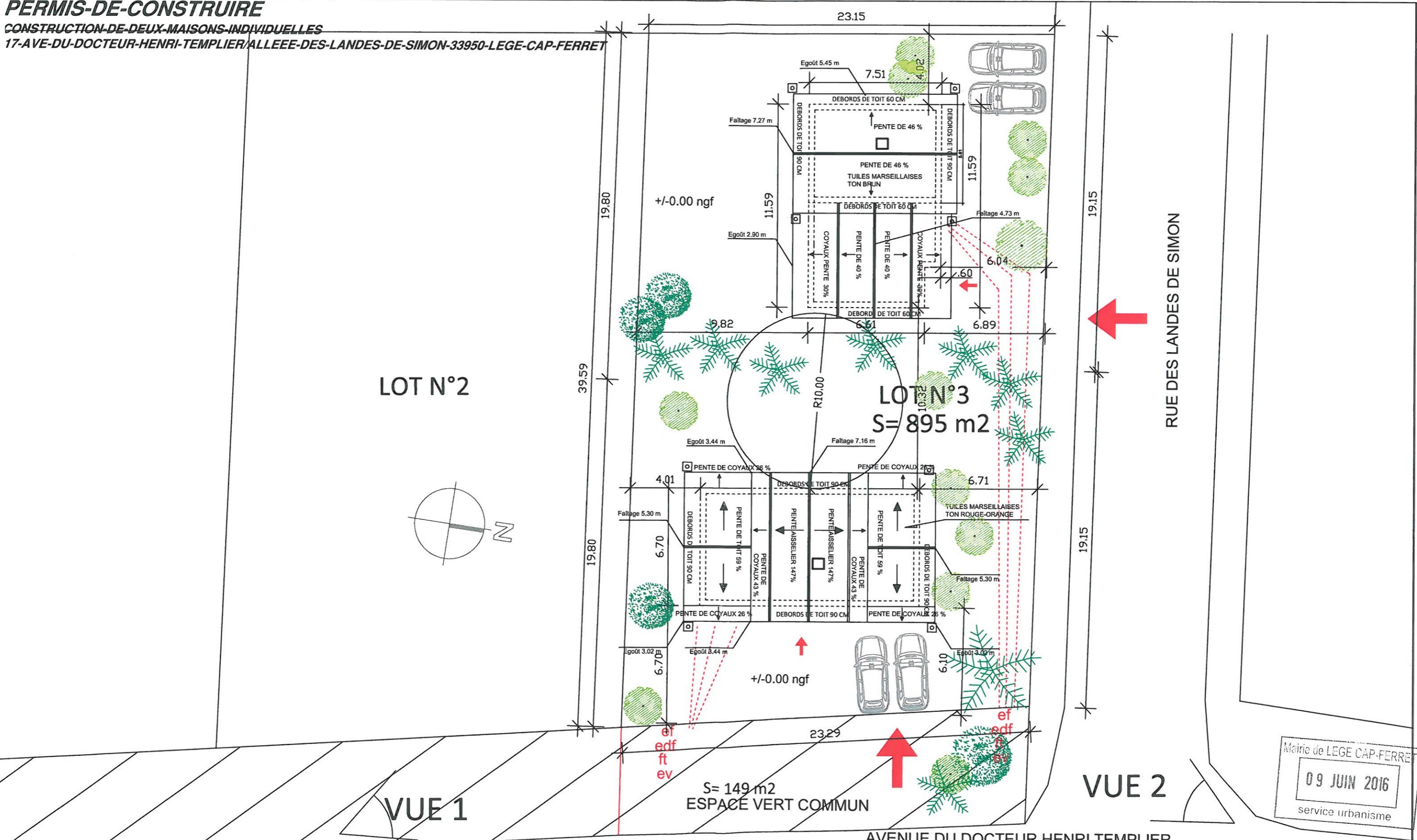

Mairie de LEGE CAP-FERRE
 09 JUIN 2016
 service urbanisme

PERMIS-DE-CONSTRUIRE

CONSTRUCTION-DE-DEUX-MAISONS-INDIVIDUELLES

17-AVE-DU-DOCTEUR-HENRI-TEMPLIER/ALLEE-DES-LANDES-DE-SIMON/33950-LEGE-CAP-FERRET

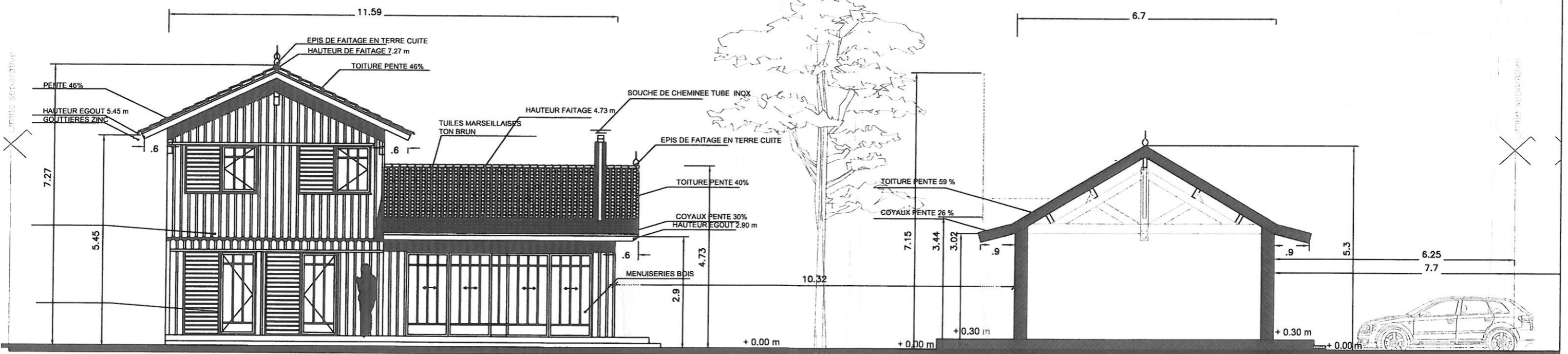

COUPE SUR TERRAIN ET DES CONSTRUCTIONS A A'

Mairie de LEGE CAP-FERRET
09 JUIN 2016
service urbanisme

MAITRE-D'OUVRAGE/LESAVRE
PC3

Date : 26-MAI-2016
Ech : 1-100
Carnet N° : -

COUPE-SUR-TERRAIN-AA'

PC3

PERMIS-DE-CONSTRUIRE

CONSTRUCTION-DE-DEUX-MAISONS-INDIVIDUELLES-A-ET-B

17-AVE-DU-DOCTEUR-HENRI-TEMPLIER/RUE-DES-LANDES-DE-SIMON/33950-LEGE-CAP-FERRET

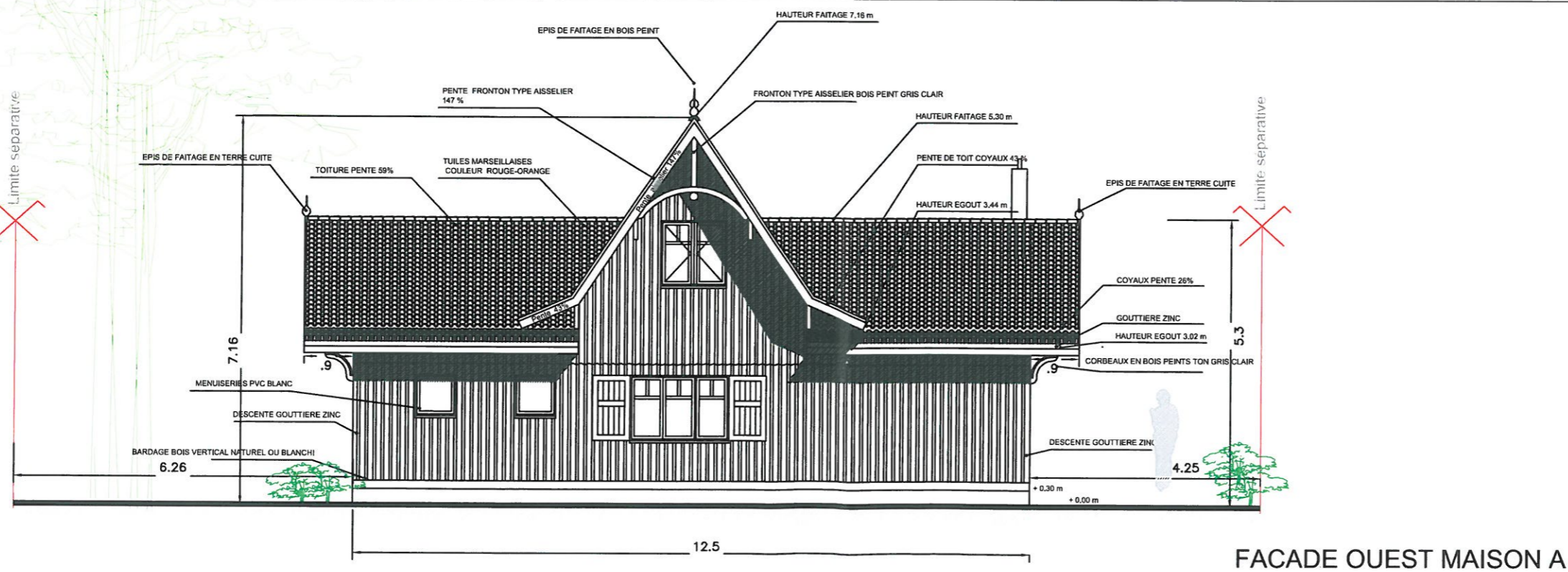
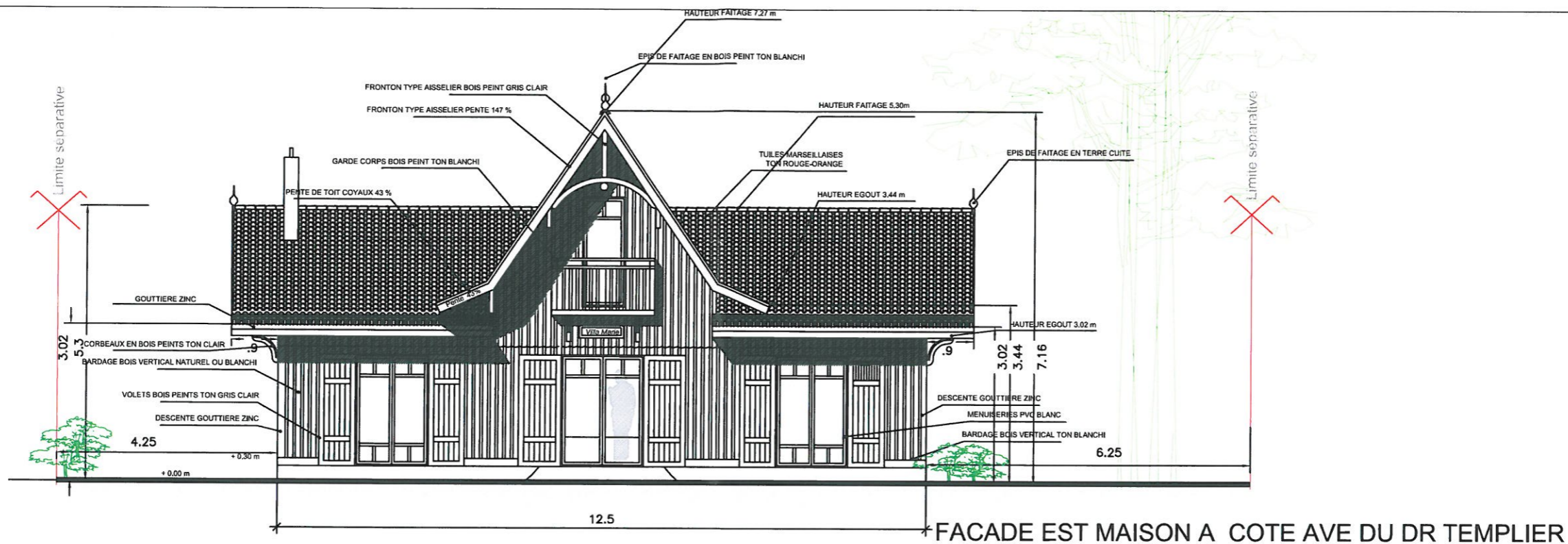

Mairie de LEGE-CAP-FERRET
 09 JUIN 2016
 service urbanisme

PERMIS-DE-CONSTRUIRE

CONSTRUCTION-DE-DEUX-MAISONS-INDIVIDUELLES

17-AVE-DU-DOCTEUR-HENRI-TEMPLIER/ALLEE-DES-LANDES-DE-SIMON-LEGE-CAP-FERRET

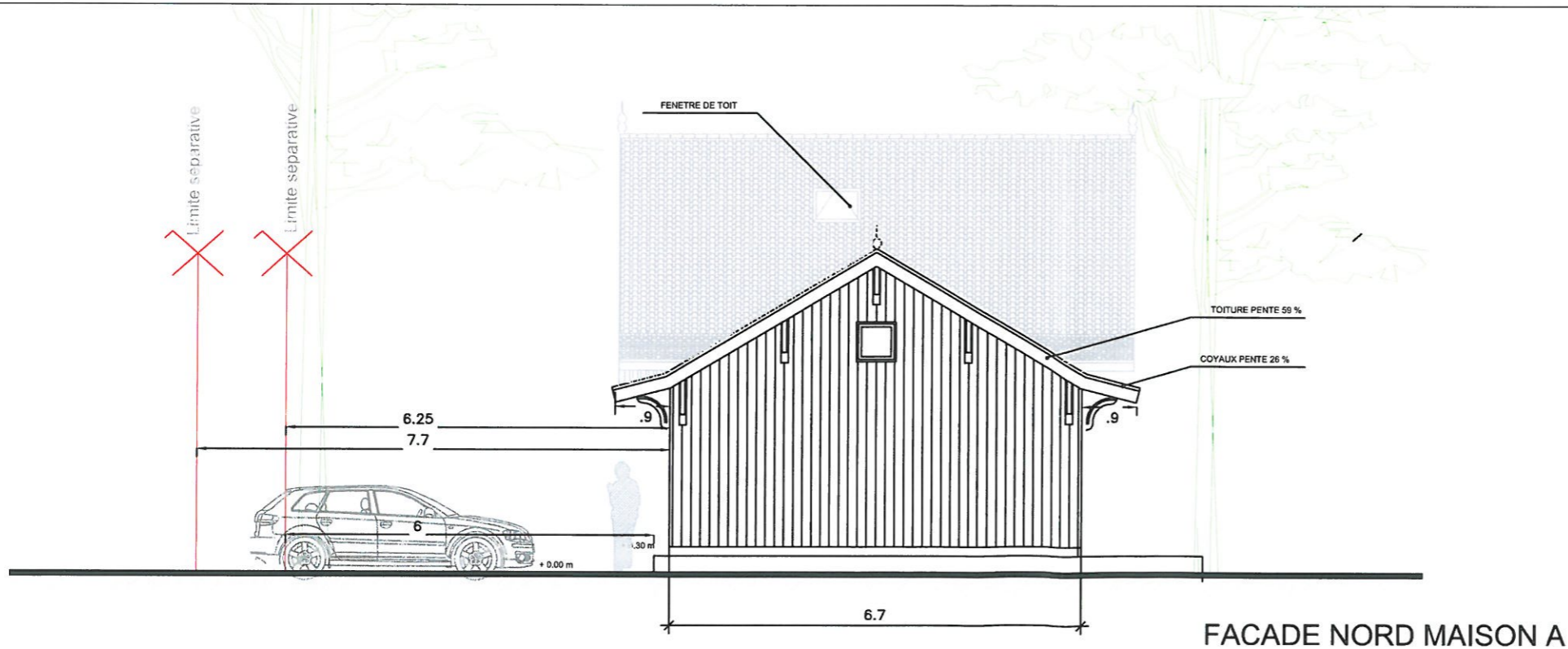
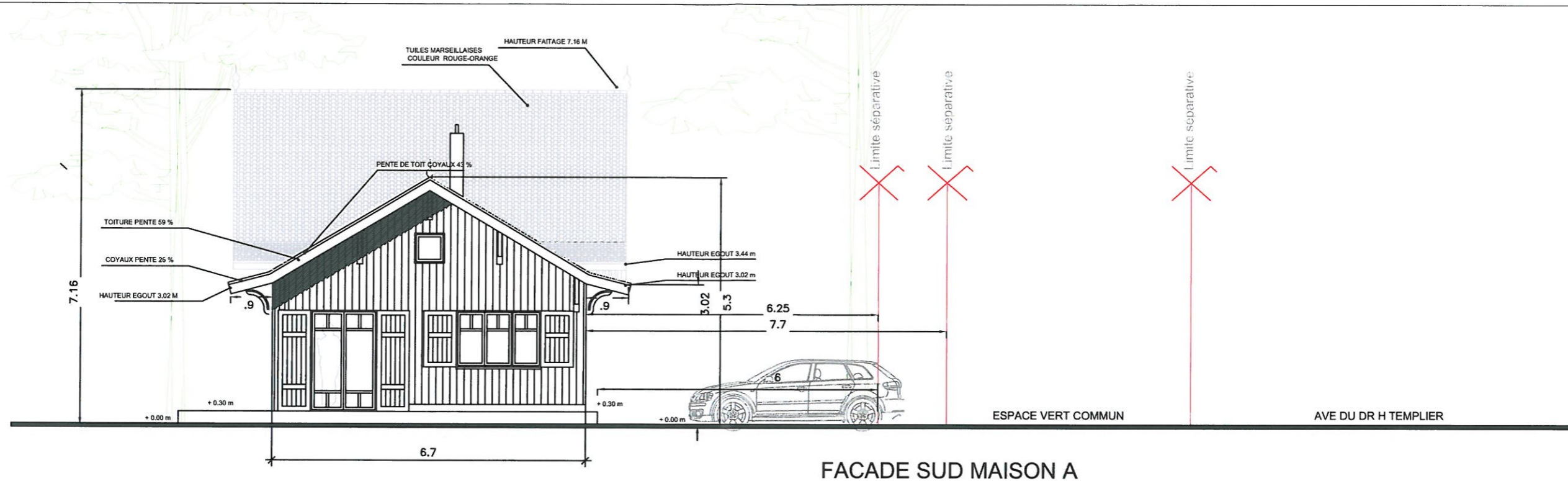

Mairie de LEGE CAP-FERRET
09 JUIN 2016
service urbanisme

PERMIS-DE-CONSTRUIRE

CONSTRUCTION-DE-DEUX-MAISONS-INDIVIDUELLES

17-AVE-DU-DOCTEUR-HENRI-TEMPLIER/ALLEE-DES-LANDES-DE-SIMON-33950-LEGE-CAP-FERRET

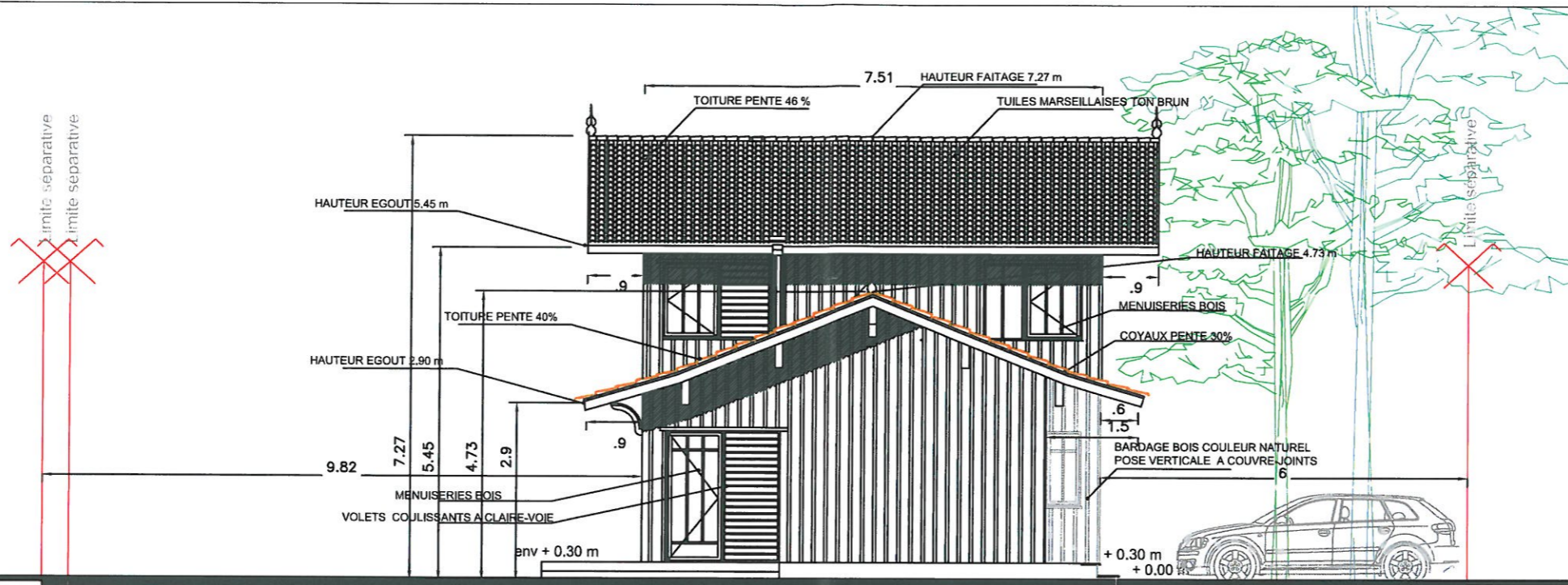

FACADE EST MAISON B

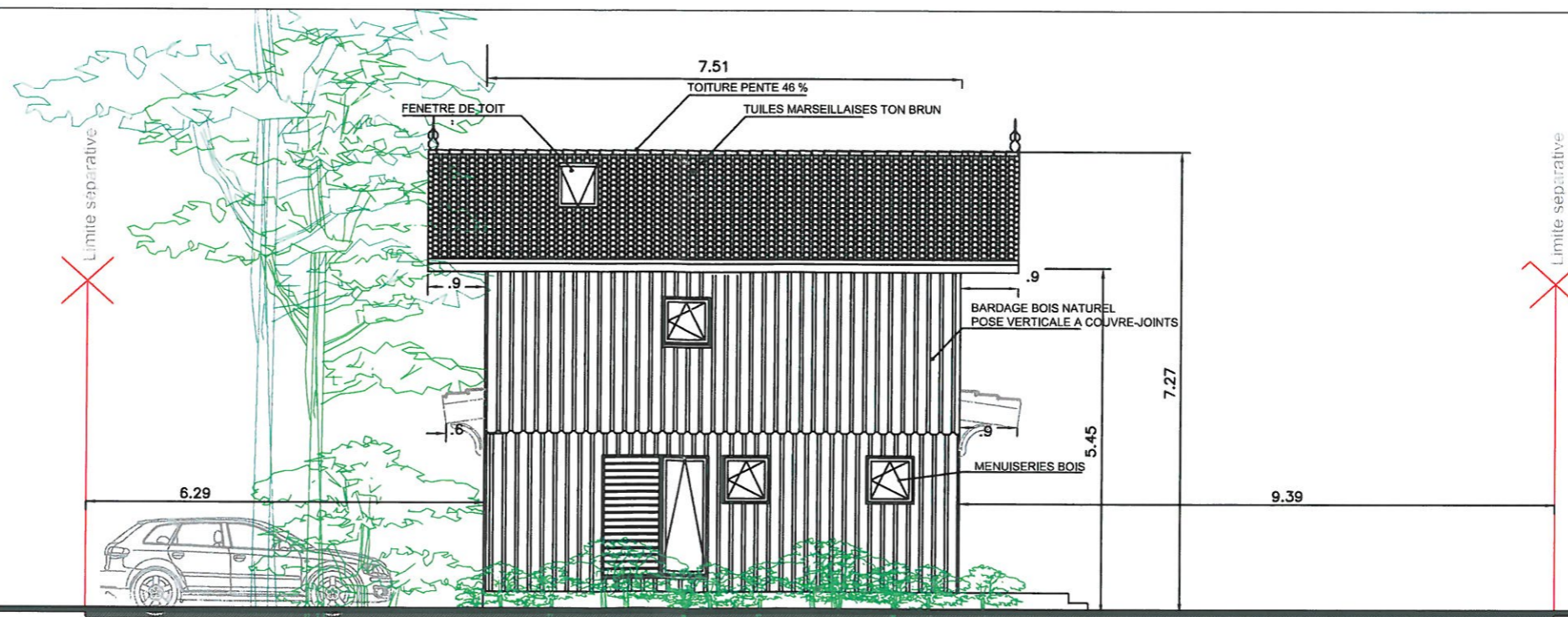

FACADE OUEST MAISON B

Mairie de LEGE CAP-FERRET
09 JUIN 2016
service urbanisme

MAITRE-D'OUVRAGE/LES AVRE

PC5

Date : 26-MAI-2016

Ech : 1-100

Carnet N° : -

PIGNONS-EST-OUEST-MAISON-B

PC5

PERMIS-DE-CONSTRUIRE

CONSTRUCTION-DE-DEUX-MAISONS-INDIVIDUELLES

17-AVE-DU-DOCTEUR-HENRI-TEMPLIER/RUE-DES-LANDES-DE-SIMON-33950-LEGE-CAP-FERRET

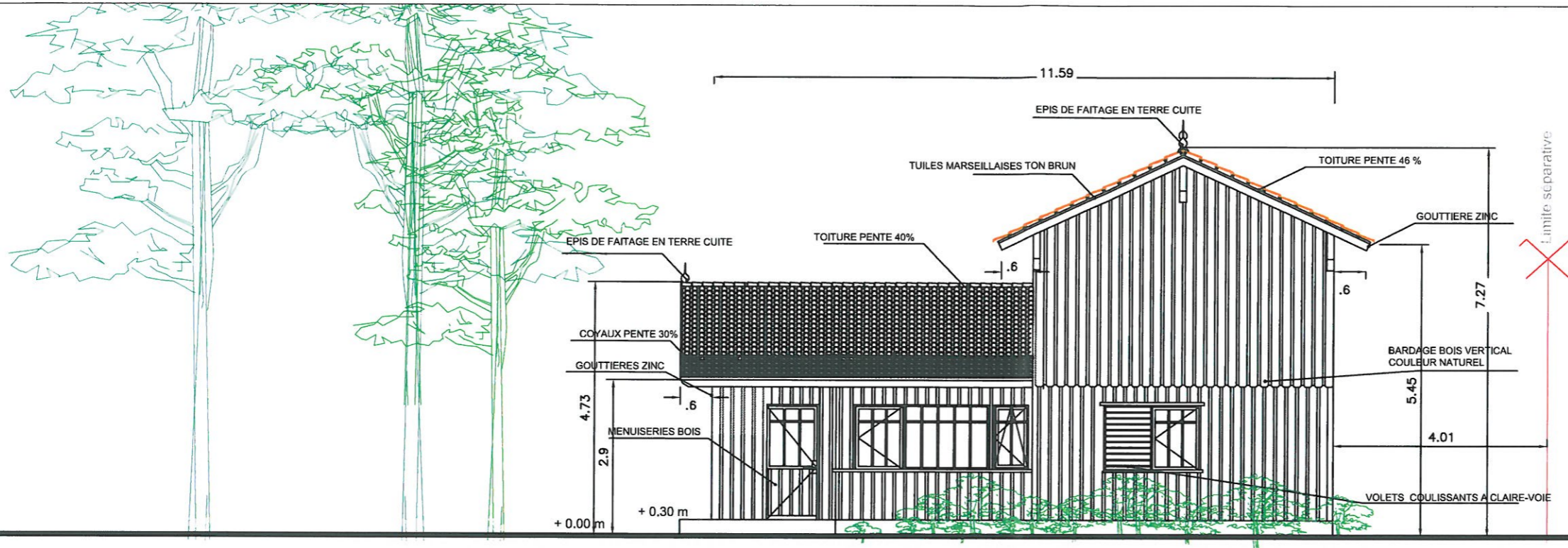

FACADE NORD MAISON B

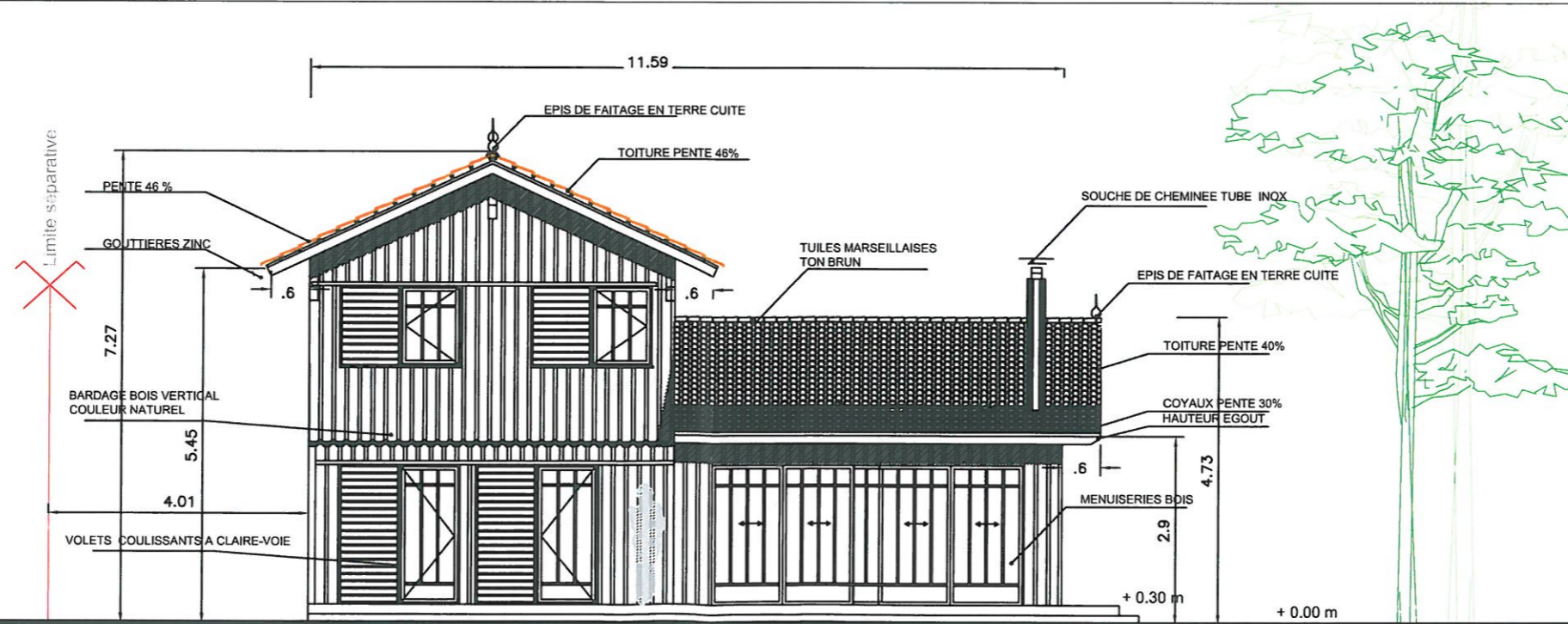

FACADE SUD MAISON B

Mairie de LEGE CAP-FERRET
09 JUN 2016
service urbanisme

MAITRE-D'OUVRAGE/LES AVRE

PC5

Date : 26-MAI-2016

Ech : 1-100





Carnet N° : -

FACADES-NORD-SUD-MAISON-B

PC5

PERMIS-DE-CONSTRUIRE

CONSTRUCTION-DE-DEUX-MAISONS-INDIVIDUELLES
17-AVE-DU-DOCTEUR-HENRI-TEMPLIER/ALLEES-DES-LANDES-DE-SIMON-33950-LEGE-CAP-FERRET

-  ARBRES NON CONSERVES
-  ARBRES CONSERVES
-  REPERAGE PHOTOGRAPHIQUE DU TERRAIN
-  ARBRES REPLANTES

LOT N°2

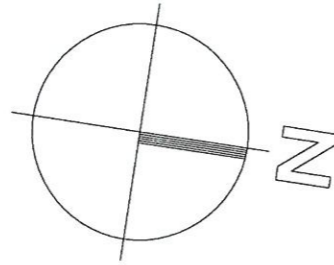

39.59

LOT N°3
S= 895 m2

38.30

RUE DES LANDES DE SIMON

S= +149 m2
ESPACE VERT COMMUN

23.29

VUE 1

17 AVENUE DU DOCTEUR HENRI TEMPLIER

VUE 2

Mairie de LEGE CAP-FERRET
09 JUIN 2016
service urbanisme