

**TOIT TERRASSE**  
 Platelage 2cm  
 Quadrillage de lam bourde bois 4.5x4.5cm  
 Plois (8u/m<sup>2</sup> tous les 50cm)  
 Etanchéité bitumeuse  
 Plancher support OSB  
 Isolant sur OSB ou lame d'air ventilée sous OSB  
 Isolant laine de bois Steico Fex (2x20cm / R=10.526)  
 Membrane frein vapeur  
 Lame d'air  
 BA13

Bardage bois  
 Double ossature + pare pluie  
 Plaque OSB 1cm  
 Laine de bois dans ossature (14.5cm / R= 3.816)  
 Laine de bois en panneau (5cm / R=1.579)  
 Membrane frein vapeur  
 Lame d'air  
 Plaque de plâtre BA13

Couverture acier à joint debout type Stylinox  
 Voligeage bois  
 Lame d'air (3cm mini)  
 isolant laine de bois 2 x 20 cm (R=10.526)  
 Membrane Frein vapeur  
 Lame d'air  
 BA13

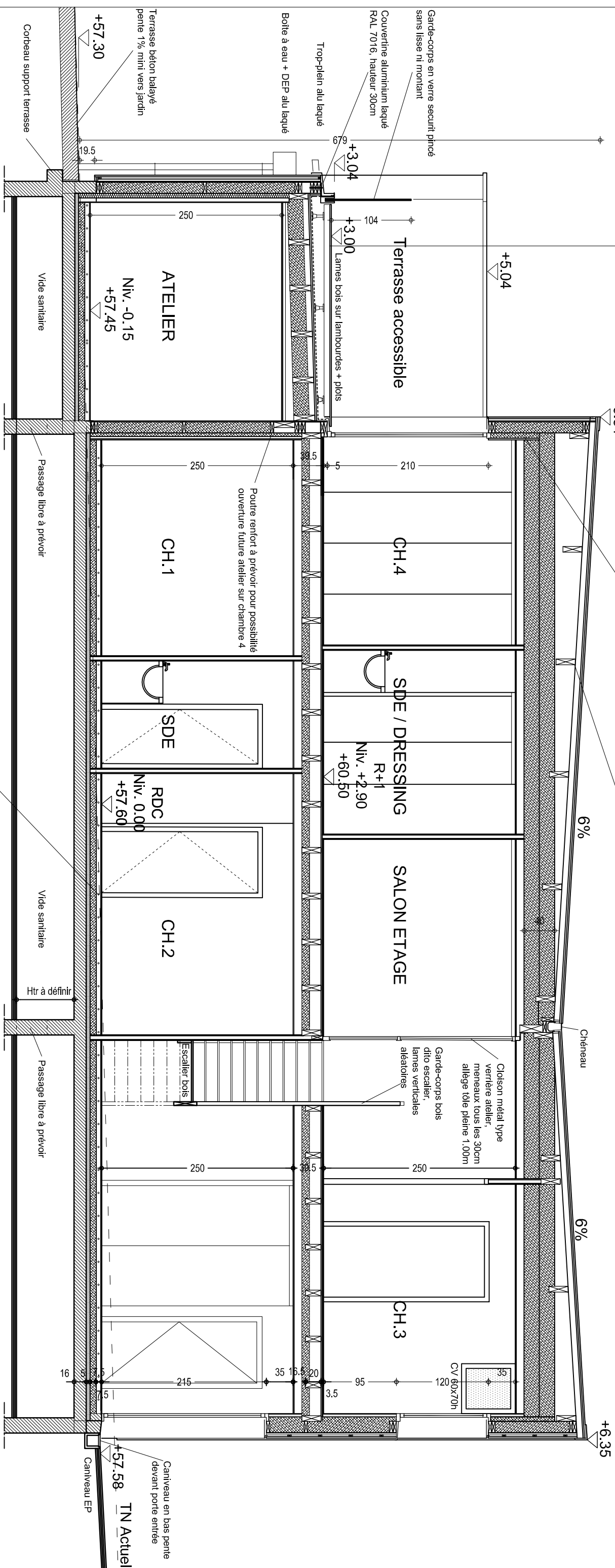

Revêtement PVC  
 Chape béton 5cm  
 Isolant TWS MF- SI 8cm  
 Plancher hourdis polystyrène KP1 Up 0.27 (R=3.35)  
 Hauteur vide sanitaire selon étude de sol

**CONSTRUCTION D'UNE MAISON**

Adresse du projet : 35850 Gévezé

Maitre d'ouvrage : Mr L & Mme C

Maitre d'oeuvre : Rozenn LARDEUX-BIZEUL  
 Architecte d.p.l.g.  
 Tél. 06 72 70 12 08  
 atelier\_rhb@gmail.com

**DCE** **COUPE A**

Indice A Echelle 1/50

Atelier RLB  
 ARCHITECTURE ÉCRIVAINNES

La Cornillière  
 35850 GEVEZE