

COUPE RESTAURANT - AA'

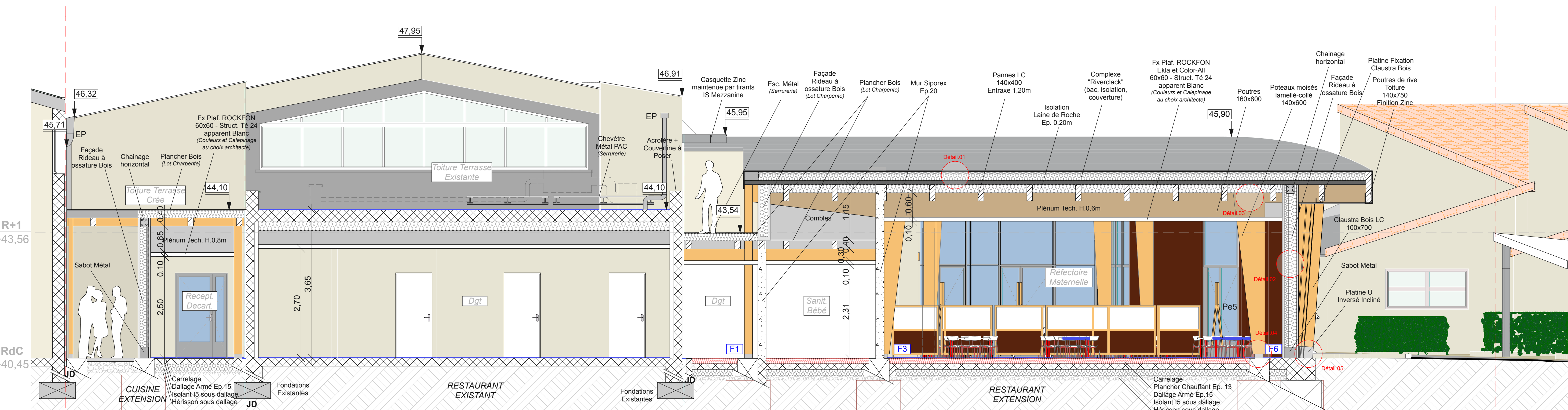

COUPE RESTAURANT - BB'

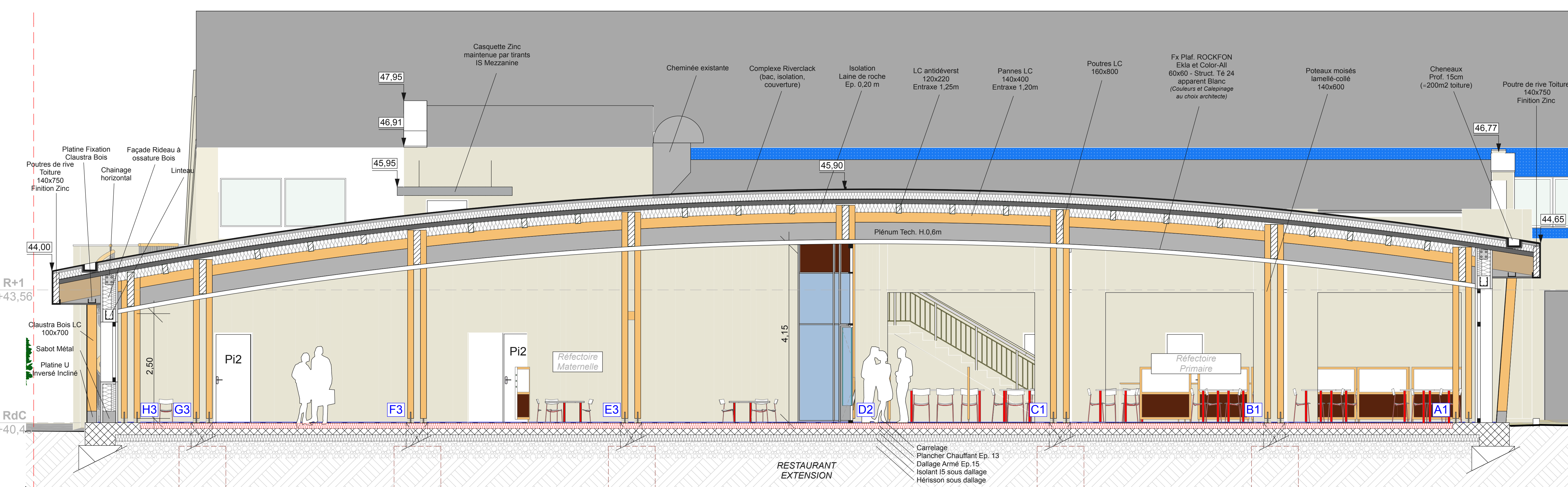

COUPE RESTAURANT - CC'

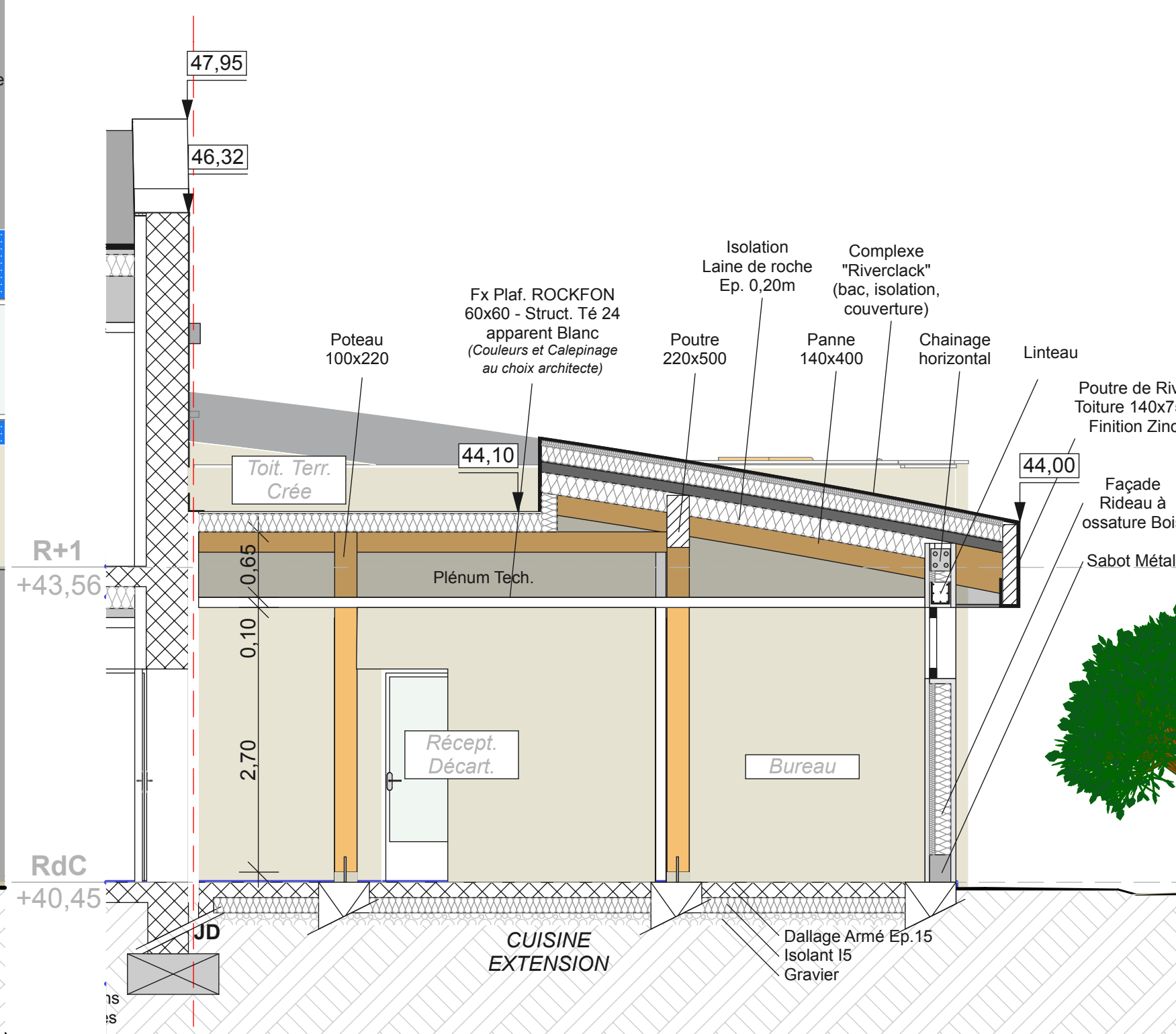

COUPE RESTAURANT - DD'

CARNET DE DÉTAILS - COUPES

Détail 1 - Complexe "Riverclack" - 1/10

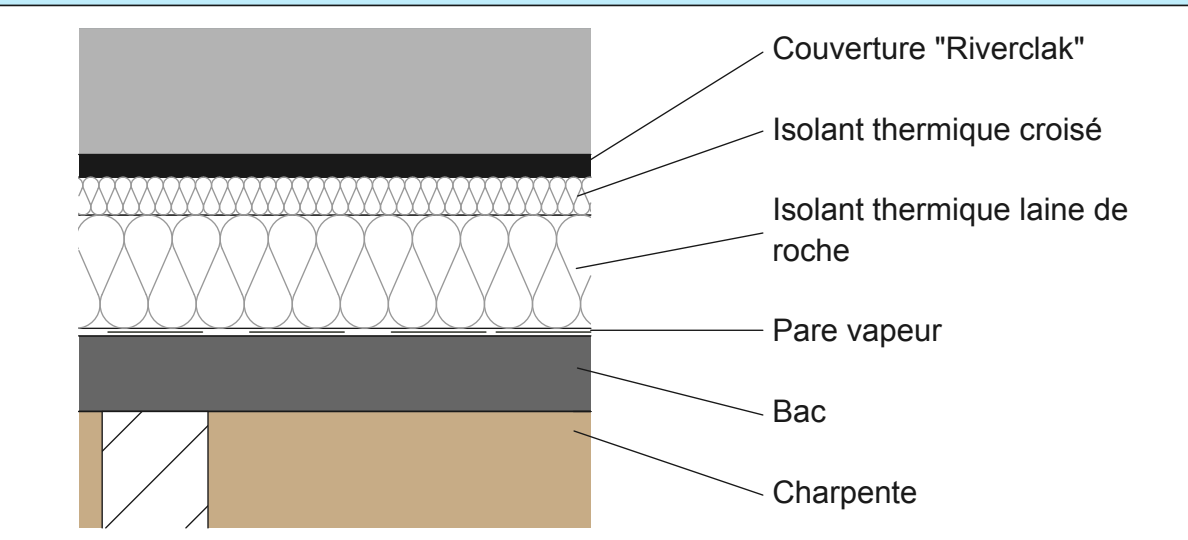

Détail 3 - Assemblage Poteaux moisés / Poutres

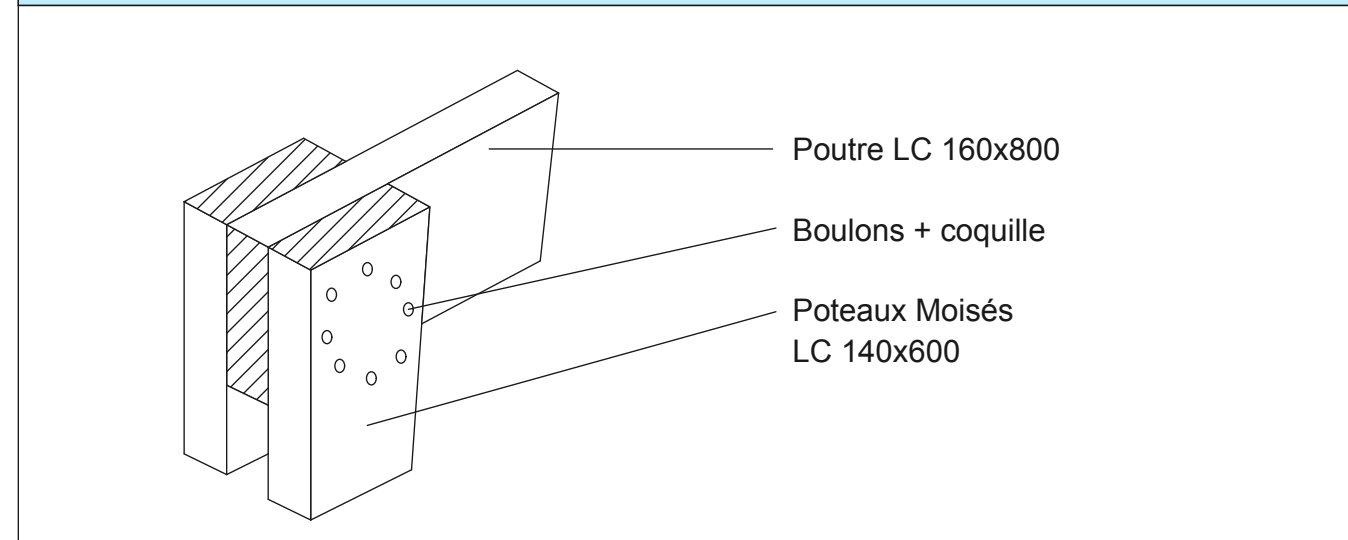

Détail 2 - Composition Façade Rideau à ossature Bois

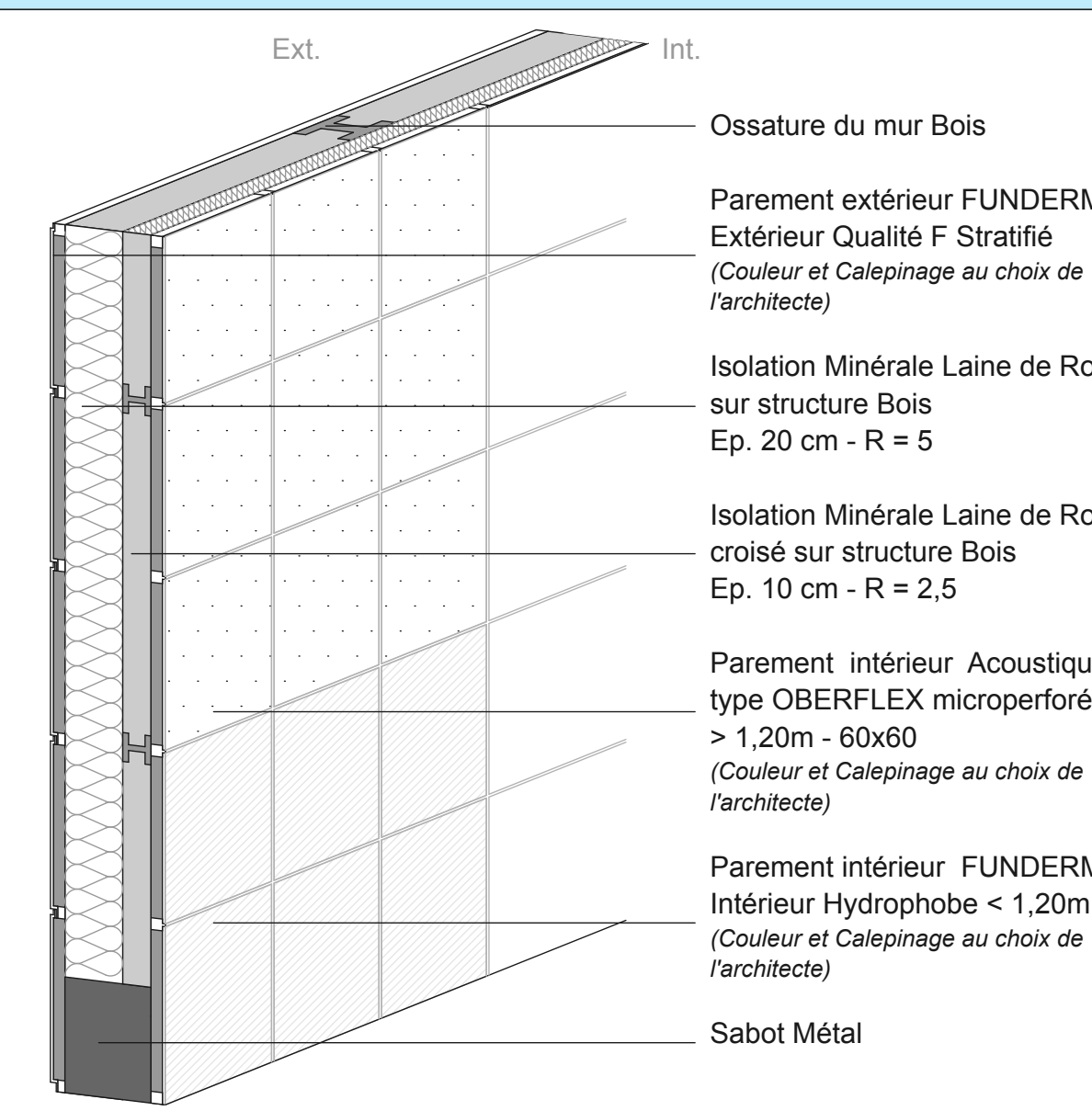

Détail 4 - Scellement Poteaux Moisés / Dalle

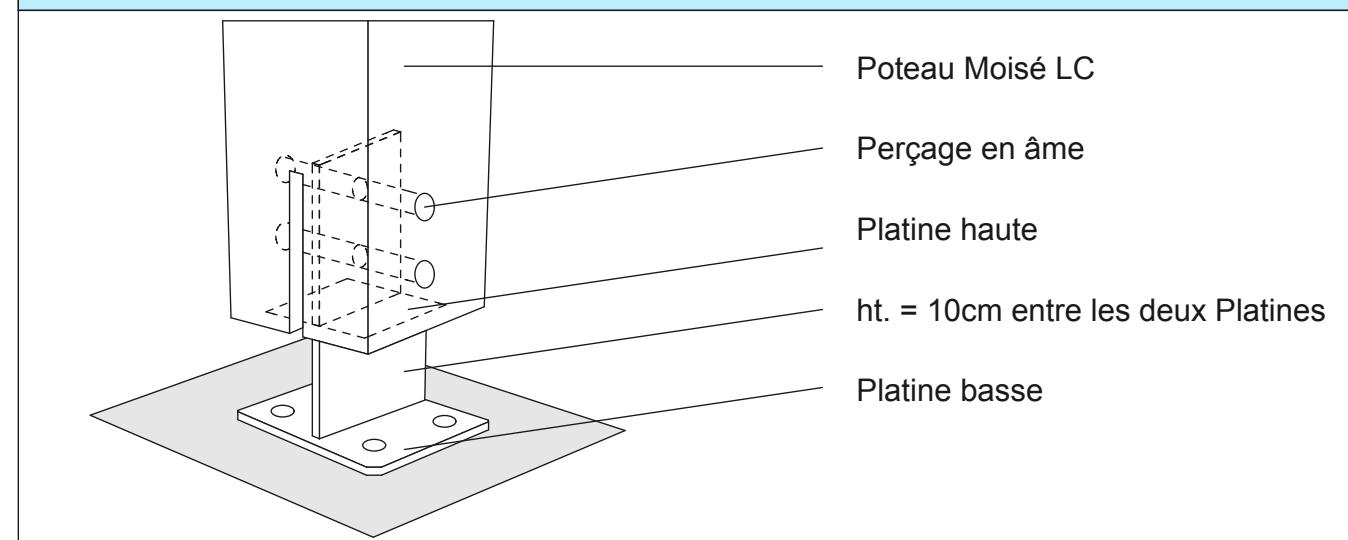

Détail 5 - Scellement Clastra / Dalle

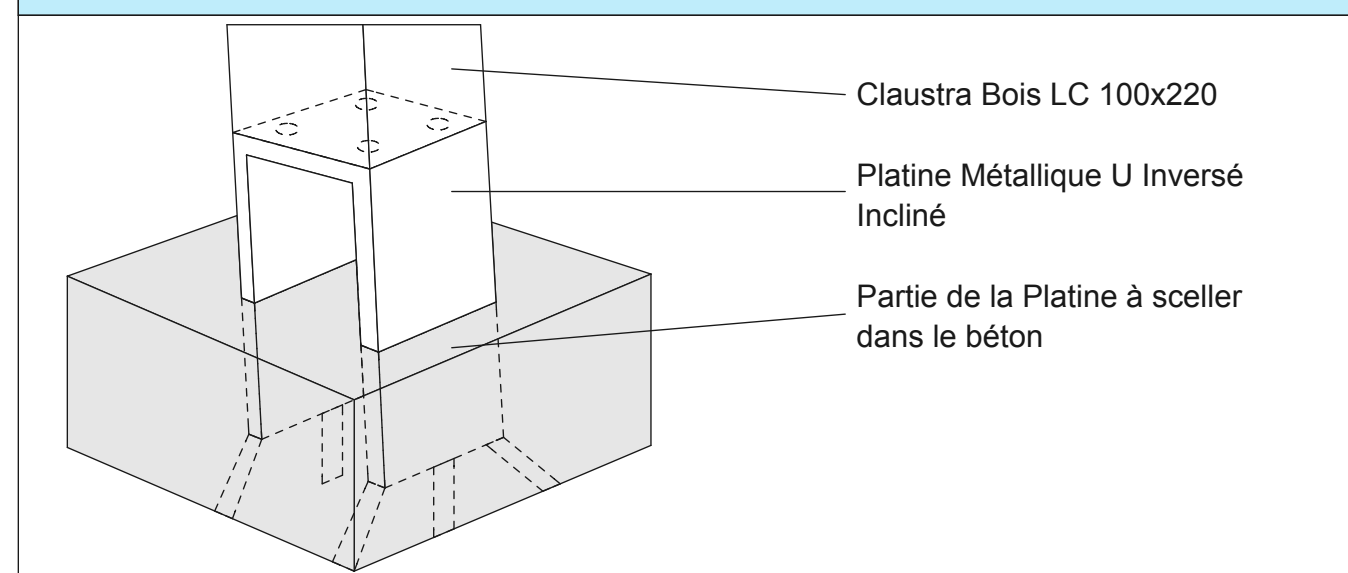

NOTA BENE : Les cotes sont données à titre indicatif et ne sont pas à mesurer sur les plans. Pour ce qui est des dimensionnements techniques Cf. les plans TFP1. L'entreprise est tenue de signaler toute éventuelle contradiction.

SARL D'Architecture L.A.C.R.A.U.

Maitre d'Ouvrage : Commune de NOVES  
 Hôtel de Ville  
 Place Jean Jaurès  
 13090 NOVES  
 Tel. 04 90 24 43 00  
 Fax. 04 90 92 94 92

Extension du Restaurant Scolaire & Création de deux Classes supplémentaires Maternelle et Primaire  
 GROUPE SCOLAIRE J. FERRY

DCE

COUPES RESTAURANT SCOLAIRE

PROJET

PHASE : PRO	DATE : 04/05/2016	N° Plan : 05.10	Echelle : 1/50
N° aff : 20015	Maitre d'œuvre : Bureau d'Etudes Techniques : TPF INGENIERIE		
SARL d'Architecture LACRAU R. CARASSO Archi. DPLG-Ltd 15, Boulevard Raspail 13013 MARSEILLE Tel. 04 91 06 10 40 Fax 04 91 70 88 83 E-mail : architecture.lacrau@tee.fr		Bureau de Contrôle & Coordination SPS : SOCOTEC - Agence d'Avignon 45, Bd Saint Michel 84000 AVIGNON Tel : 04 90 82 12 38 Fax : 04 90 82 41 50 E-mail : construction.avignon@socotec.com	